

**Coordenação da Proteção  
Social Básica (CPSB)**

**Unidade de Referência de  
Assistência Social (URAS)**

**Centro de Referência de Assistência Social 5ª Unidade (CRAS-5ª UNIDADE)**

**Centro de Referência de Assistência Social Centro (CRAS-CENTRO)**

**Centro de Referência de Assistência Social Centro Sul (CRAS-CENTRO SUL)**

**Centro de Referência de Assistência Social Cristal (CRAS-CRISTAL)**

**Centro de Referência de Assistência Social Cruzeiro (CRAS-CRUZEIRO)**

**Centro de Referência de Assistência Social Eixo-Baltazar (CRAS-EIXO BALTAZAR)**

**Centro de Referência de Assistência Social Extremo Sul (CRAS-EXTREMO SUL)**

**Centro de Referência de Assistência Social Farrapos (CRAS-FARRAPOS)**

**Centro de Referência de Assistência Social Glória (CRAS-GLORIA)**

**Centro de Referência de Assistência Social Hípica (CRAS-HIPICA)**

**Centro de Referência de Assistência Social Ilhas (CRAS-ILHAS)**

**Centro de Referência de Assistência Social Leste 1 (CRAS-LESTE 1)**

**Centro de Referência de Assistência Social Leste 2 (CRAS-LESTE 2)**

**Centro de Referência de Assistência Social Lomba do Pinheiro (CRAS-LOMBA PINHEIRO)**

**Centro de Referência de Assistência Social Nordeste (CRAS-NORDESTE)**

**Centro de Referência de Assistência Social Noroeste (CRAS-NOROESTE)**

**Centro de Referência de Assistência Social Norte (CRAS-NORTE)**

**Centro de Referência de Assistência Social Partenon (CRAS-PARTENON)**

**Centro de Referência de Assistência Social Restinga (CRAS-RESTINGA)**

**Centro de Referência de Assistência Social Restinga Velha (CRAS-RESTINGA VELHA)**

**Centro de Referência de Assistência Social Santa Rosa (CRAS-SANTA ROSA)**

**Centro de Referência de Assistência Social Sul (CRAS-SUL)**

**Centro de Referência de Assistência Social Timbaúva (CRAS-TIMBAUVA)**

**Coordenação de Média  
Complexidade (CMED)**

**Unidade de Referência Especializada  
de Assistência Social (URES)**

**Centro de Referência Especializado em Assistência Social  
Eixo-Baltazar/Nordeste (CREAS-BALTAZAR)**

**Centro de Referência Especializado em Assistência Social  
Centro/ Ilhas/Humaitá/Navegantes (CREAS-CENTRO)**

**Centro de Referência Especializado em Assistência Social  
Glória/Cruzeiro/Cristal (CREAS-GCC)**

**Centro de Referência Especializado em Assistência Social  
Leste (CREAS-LESTE)**

**Centro de Referência Especializado em Assistência Social  
Lomba do Pinheiro (CREAS-LOMBA PINHEIRO)**

**Centro de Referência Especializado em Assistência Social  
Norte/Noroeste (CREAS-NNO)**

**Centro de Referência Especializado em Assistência Social  
Partenon (CREAS-PARTENON)**

**Centro de Referência Especializado em Assistência Social  
Restinga/Extremo Sul (CREAS-RES)**

**Centro de Referência Especializado em Assistência Social  
Sul/Centro Sul (CREAS-SCS)**

**Unidade de Referência Idosos  
e Pessoas com Deficiência (URID)**

**Centro Dia do Idoso Zona Norte (CDINORTE)**

**Centro Dia do Idoso Zona Sul (CDISUL)**

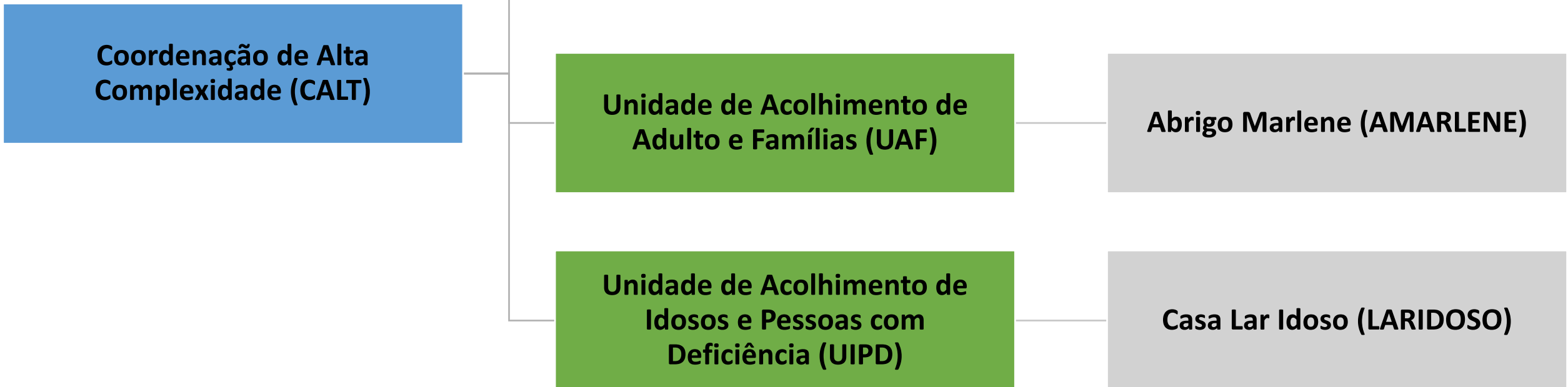

**Coordenação de Situação de Rua (CRUA)**

**Unidade de Referência para Pessoas  
em Situação de Rua (URPR)**

**Unidade Central de Abordagem (UAB)**

**Centro de Referência Especializado  
para População em Situação de  
Rua 1 (CENTROPOP1)**

**Centro de Referência Especializado  
para População em Situação de  
Rua 2 (CENTROPOP2)**

**Centro de Referência Especializado  
para População em Situação de  
Rua 3 (CENTROPOP3)**