

**Coordenação da Proteção
Social Básica (CPSB)**

**Unidade de Referência de
Assistência Social (URAS)**

Centro de Referência de Assistência Social 5ª Unidade (CRAS-5ª UNIDADE)

Centro de Referência de Assistência Social Centro (CRAS-CENTRO)

Centro de Referência de Assistência Social Centro Sul (CRAS-CENTRO SUL)

Centro de Referência de Assistência Social Cristal (CRAS-CRISTAL)

Centro de Referência de Assistência Social Cruzeiro (CRAS-CRUZEIRO)

Centro de Referência de Assistência Social Eixo-Baltazar (CRAS-EIXO BALTAZAR)

Centro de Referência de Assistência Social Extremo Sul (CRAS-EXTREMO SUL)

Centro de Referência de Assistência Social Farrapos (CRAS-FARRAPOS)

Centro de Referência de Assistência Social Glória (CRAS-GLORIA)

Centro de Referência de Assistência Social Hípica (CRAS-HIPICA)

Centro de Referência de Assistência Social Ilhas (CRAS-ILHAS)

Centro de Referência de Assistência Social Leste 1 (CRAS-LESTE 1)

Centro de Referência de Assistência Social Leste 2 (CRAS-LESTE 2)

Centro de Referência de Assistência Social Lomba do Pinheiro (CRAS-LOMBA PINHEIRO)

Centro de Referência de Assistência Social Nordeste (CRAS-NORDESTE)

Centro de Referência de Assistência Social Noroeste (CRAS-NOROESTE)

Centro de Referência de Assistência Social Norte (CRAS-NORTE)

Centro de Referência de Assistência Social Partenon (CRAS-PARTENON)

Centro de Referência de Assistência Social Restinga (CRAS-RESTINGA)

Centro de Referência de Assistência Social Restinga Velha (CRAS-RESTINGA VELHA)

Centro de Referência de Assistência Social Santa Rosa (CRAS-SANTA ROSA)

Centro de Referência de Assistência Social Sul (CRAS-SUL)

Centro de Referência de Assistência Social Timbaúva (CRAS-TIMBAUVA)

**Coordenação de Média
Complexidade (CMED)**

**Unidade de Referência Especializada
de Assistência Social (URES)**

**Centro de Referência Especializado em Assistência Social
Eixo-Baltazar/Nordeste (CREAS-BALTAZAR)**

**Centro de Referência Especializado em Assistência Social
Centro/ Ilhas/Humaitá/Navegantes (CREAS-CENTRO)**

**Centro de Referência Especializado em Assistência Social
Glória/Cruzeiro/Cristal (CREAS-GCC)**

**Centro de Referência Especializado em Assistência Social
Leste (CREAS-LESTE)**

**Centro de Referência Especializado em Assistência Social
Lomba do Pinheiro (CREAS-LOMBA PINHEIRO)**

**Centro de Referência Especializado em Assistência Social
Norte/Noroeste (CREAS-NNO)**

**Centro de Referência Especializado em Assistência Social
Partenon (CREAS-PARTENON)**

**Centro de Referência Especializado em Assistência Social
Restinga/Extremo Sul (CREAS-RES)**

**Centro de Referência Especializado em Assistência Social
Sul/Centro Sul (CREAS-SCS)**

**Unidade de Referência Idosos
e Pessoas com Deficiência (URID)**

Centro Dia do Idoso Zona Norte (CDINORTE)

Centro Dia do Idoso Zona Sul (CDISUL)

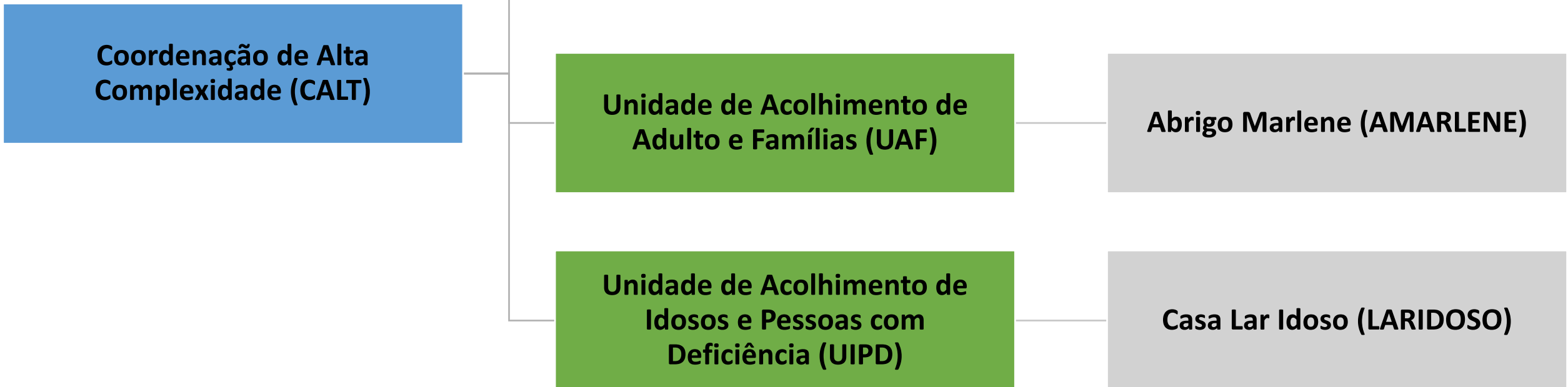

Coordenação de Situação de Rua (CRUA)

**Unidade de Referência para Pessoas
em Situação de Rua (URPR)**

Unidade Central de Abordagem (UAB)

**Centro de Referência Especializado
para População em Situação de
Rua 1 (CENTROPOP1)**

**Centro de Referência Especializado
para População em Situação de
Rua 2 (CENTROPOP2)**

**Centro de Referência Especializado
para População em Situação de
Rua 3 (CENTROPOP3)**