

**SECRETARIA MUNICIPAL DE ADMINISTRAÇÃO E PATRIMÔNIO
DIRETORIA DE LICITAÇÕES E CONTRATOS**

CONSULTA PÚBLICA [001/2023]

PROCESSO SEI N° [23.0.000014787-7/ 2023]

CONCORRÊNCIA N° [●]/2023

ANEXO IV DO EDITAL – LISTA DE ENDEREÇOS

PARCERIA PÚBLICO-PRIVADA (PPP) NA MODALIDADE
CONCESSÃO ADMINISTRATIVA PARA REFORMA,
PRODUÇÃO, INSTALAÇÃO, MANUTENÇÃO E
OPERAÇÃO DE SANITÁRIOS PÚBLICOS NO MUNICÍPIO
DE PORTO ALEGRE

ÍNDICE

1.	DADOS SOBRE ELABORAÇÃO DA LISTA	3
2.	RACIONAL DO CÓDIGO PRELIMINAR	4
3.	LISTAS DE ENDEREÇOS	6

CONSULTA PÚBLICA

1. DADOS SOBRE ELABORAÇÃO DA LISTA

O conteúdo deste documento faz referência à lista de 19 (dezenove) MÓDULOS SIMPLES, 47 (quarenta e sete) MÓDULOS DUPLOS, 29 (vinte e nove) QUIOSQUES e 28 (vinte e oito) SANITÁRIOS EXISTENTES, totalizando 123 (cento e vinte e três) SANITÁRIOS PÚBLICOS, apresentada no ANEXO VI do CONTRATO – MEMORIAL DESCRITIVO.

Nos endereços relacionados, consta a identificação dos logradouros em praças, largos e correlatas áreas de uso comum.

A LISTA DE ENDEREÇOS DOS SANITÁRIOS NOVOS contempla as unidades distribuídas em todas as Regiões do Orçamento Participativo do Município.

A LISTA DE ENDEREÇOS DOS SANITÁRIOS EXISTENTES contempla as unidades existentes atualmente geridas pela DMLU e participantes do objeto da concessão.

Uma visão geral da localização dos 123 (cento e vinte e três) SANITÁRIOS PÚBLICOS, categorizados em SANITÁRIOS NOVOS e SANITÁRIOS EXISTENTES e distribuídos por todas as Regiões de Orçamento Participativo, se encontra no mapa da Figura 1.

Figura 1 – Mapa com localização dos SANITÁRIOS PÚBLICOS e suas respectivas categorias

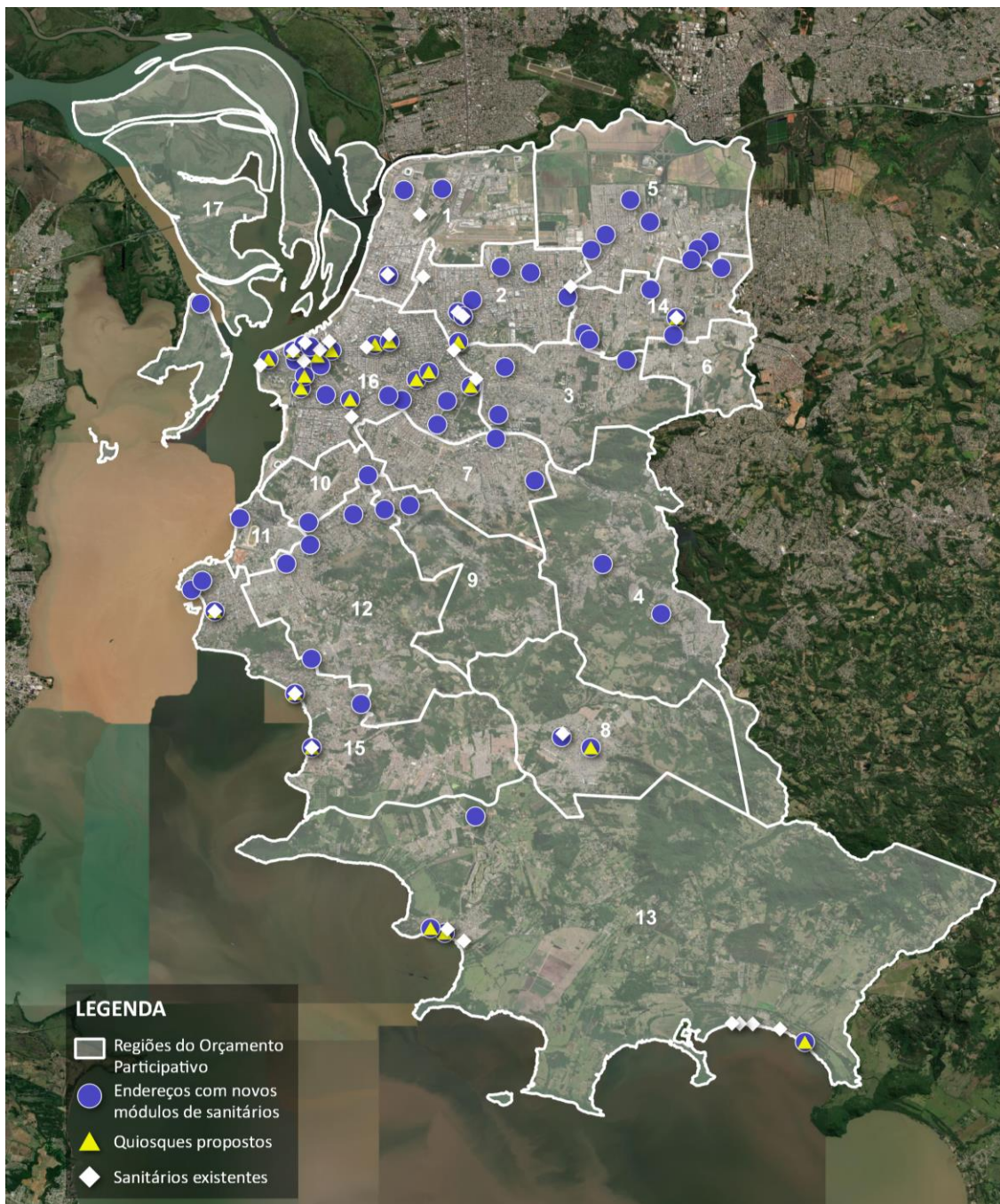

Fonte: São Paulo Parcerias, 2023.

2. RACIONAL DO CÓDIGO PRELIMINAR

O código preliminar utilizado para a identificação dos itens da tabela seguiu a fórmula de 6 (seis) dígitos, sendo uma sequência de 4 (quatro) numerais, 1 (uma) letra e 1 (um) numeral, conforme apresentado na Figura 2.

Figura 2 – Racional de Identificação do Código Preliminar, tomando como exemplo uma única unidade de MÓDULO DUPLO localizado na Região 16 – Centro, na Praça Piratini (endereço 22).

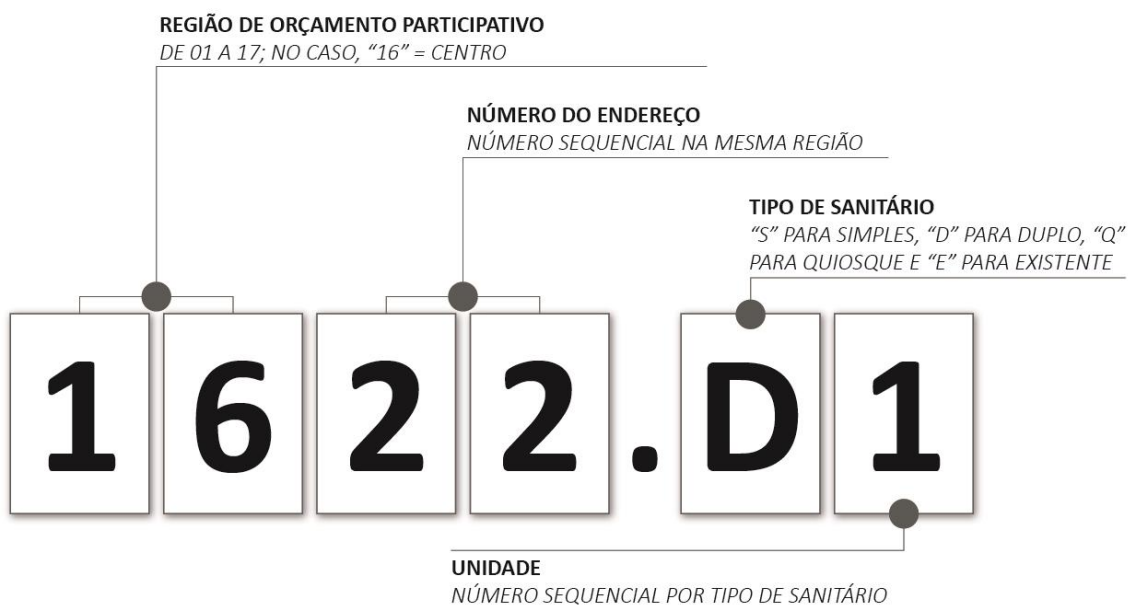

Fonte: São Paulo Parcerias, 2023.

Os quatro primeiros dígitos fazem referência à identificação do endereço, sendo dispostos na seguinte ordem:

1. O primeiro e o segundo dígitos se referem ao número da Região de Orçamento Participativo em que o SANITÁRIO PÚBLICO está localizado, de "01" (um) a "17" (dezessete), conforme identificação de cada Região na respectiva coluna;
2. O terceiro e o quarto dígitos se referem à identificação do logradouro em que o SANITÁRIO PÚBLICO está localizado, em numeração sequencial à apresentação, a partir dos dados apresentados na coluna de Região de Orçamento Participativo.

O quinto dígito se refere à identificação do tipo do SANITÁRIO PÚBLICO em questão, sendo "S" o MÓDULO SIMPLES, "D" o MÓDULO DUPLO, "Q" o QUIOSQUE e "E" o SANITÁRIO EXISTENTE;

O sexto e último dígito é representado por um numeral, de "1" (um) a "9" (nove), cuja numeração é sequencial e referente às unidades de mesmo tipo de SANITÁRIO PÚBLICO no mesmo logradouro.

Os dados do código preliminar poderão registrar atualizações em decorrência de eventuais alterações da localização dos endereços e pontos de fixação dos SANITÁRIOS; ou em caso da adoção de outro racional de identificação pelo PODER CONCEDENTE.

3. LISTAS DE ENDEREÇOS

Tabela 1 – Lista de Endereços dos SANITÁRIOS NOVOS

Código Preliminar	Região de Orçamento Participativo	Endereço	Bairro	Tipo de Módulo
0102.D1	01. Humaitá Navegantes	02 - Praça Do Sesi	Farrapos	DUPLO
0103.D1	01. Humaitá Navegantes	03 - Praça Engenheiro Daniel Ribeiro	Humaitá	DUPLO
0104.D1	01. Humaitá Navegantes	04 - Praça Pinheiro Machado	São Geraldo	DUPLO
0201.D1	02. Noroeste	01 - Parque Alim Pedro	Iapi	DUPLO
0201.D2	02. Noroeste	01 - Parque Alim Pedro	Iapi	DUPLO
0202.S1	02. Noroeste	02 - Praça Arco Verde	Jardim Floresta	SIMPLES
0203.D1	02. Noroeste	03 - Praça Frederico Arnaldo Ballve	Higienópolis	DUPLO
0204.D1	02. Noroeste	04 - Praça Japão	Boa Vista	DUPLO
0204.Q1	02. Noroeste	04 - Praça Japão	Boa Vista	QUIOSQUE
0205.S1	02. Noroeste	05 - Praça Província De Shiga	Passo D'Areia	SIMPLES
0206.D1	02. Noroeste	06 - Praça Vereador Osório Da Rosa	Jardim São Pedro	DUPLO
0207.S1	02. Noroeste	07 - Praça Wolfgang Klaus Sopher	Vila Ipiranga	SIMPLES
0207.S2	02. Noroeste	07 - Praça Wolfgang Klaus Sopher	Vila Ipiranga	SIMPLES
0301.S1	03. Leste	01 - Praça Lima Duarte	Chácara Das Pedras	SIMPLES
0302.D1	03. Leste	02 - Praça Paulo Delgado	Jardim Do Salso	DUPLO
0302.D2	03. Leste	02 - Praça Paulo Delgado	Jardim Do Salso	DUPLO
0303.D1	03. Leste	03 - Praça Vereador Valneri Antunes	Morro Santana	DUPLO
0401.S1	04. Lomba Do Pinheiro	01 - R. Cel. Jaime Rolemberg De Lima, 108	Lomba Do Pinheiro	SIMPLES
0402.S1	04. Lomba Do Pinheiro	02 - R. Martim Aranha Filho	Lomba Do Pinheiro	SIMPLES
0501.S1	05. Norte	01 - Av. Élvio Antônio Filipetto, 65	Rubem Berta	SIMPLES
0502.D1	05. Norte	02 - Praça Francisco José Martins	Sarandi	DUPLO
0503.D1	05. Norte	03 - Praça Irmão Desire Afonso	Sarandi	DUPLO
0504.D1	05. Norte	04 - Praça Major Augusto Koch	Rubem Berta	DUPLO
0505.S1	05. Norte	05 - Praça Prof. Silva Nunes	Sarandi	SIMPLES
0506.S1	05. Norte	06 - Praça Sem Nome (058/01)	Sarandi	SIMPLES

0507.D1	05. Norte	07 - Praça Vilmar Berteli	Sarandi	DUPLO
0601.D1	06. Nordeste	01 - Parque Chico Mendes	Jardim Leopoldina	DUPLO
0701.S1	07. Partenon	01 - Praça Padre Nebrídio Bolcato	Partenon	SIMPLES
0702.S1	07. Partenon	02 - R. Pitoresca	Partenon	SIMPLES
0801.Q1	08. Restinga	01 - Esplanada Da Restinga	Restinga	QUIOSQUE
0802.D1	08. Restinga	02 - Praça Edemilson Claudinei Pereira Da Silva	Restinga	DUPLO
0901.S1	09. Glória	01 - Praça Thomas Gabriel Da Silva Neves	Cascata	SIMPLES
1001.D1	10. Cruzeiro	01 - Praça Moderna	Santa Tereza	DUPLO
1002.S1	10. Cruzeiro	02 - R. Coronel Neves, 660	Medianeira	SIMPLES
1101.D1	11. Cristal	01 - Praça Suely Só De Castro	Cristal	DUPLO
1201.S1	12. Centro Sul	01 - Praça Alba Carvalho Degrazia	Cristal	SIMPLES
1202.D1	12. Centro Sul	02 - Praça Guia Lopes	Teresópolis	DUPLO
1203.D1	12. Centro Sul	03 - Praça João Amazonas	Glória	DUPLO
1204.D1	12. Centro Sul	04 - Praça Maurício Zaduchliever	Nonoai	DUPLO
1301.Q1	13. Extremo Sul	01 - Praça Inácio Antônio Da Silva	Belém Novo	QUIOSQUE*
1302.Q1	13. Extremo Sul	02 - Praça José Comunal	Belém Novo	QUIOSQUE*
1303.Q1	13. Extremo Sul	03 - Praia Do Lami	Praia Do Lami	QUIOSQUE*
1303.Q2	13. Extremo Sul	03 - Praia Do Lami	Praia Do Lami	QUIOSQUE*
1303.Q3	13. Extremo Sul	03 - Praia Do Lami	Praia Do Lami	QUIOSQUE
1304.D1	13. Extremo Sul	04 - R. Pedro Raimundo, 211	Campo Novo	DUPLO
1401.S1	14. Eixo Baltazar	01 - Parque Brigada Militar	Jardim Itu	SIMPLES
1402.D1	14. Eixo Baltazar	02 - Praça Lino Augusto Schiefferdecker	Jardim Itu	DUPLO
1403.Q1	14. Eixo Baltazar	03 - Praça México	Rubem Berta	QUIOSQUE
1403.Q2	14. Eixo Baltazar	03 - Praça México	Rubem Berta	QUIOSQUE
1404.S1	14. Eixo Baltazar	04 - Praça Profa. Hernani Estella	Rubem Berta	SIMPLES
1405.D1	14. Eixo Baltazar	05 - Praça Professor Jorge Dos Santos Rosa	Sarandi	DUPLO
1405.D2	14. Eixo Baltazar	05 - Praça Professor Jorge Dos Santos Rosa	Sarandi	DUPLO
1501.Q1	15. Sul	01 - Calçadão De Ipanema	Ipanema	QUIOSQUE*
1501.Q2	15. Sul	01 - Calçadão De Ipanema	Ipanema	QUIOSQUE*
1501.Q3	15. Sul	01 - Calçadão De Ipanema	Ipanema	QUIOSQUE*
1502.D1	15. Sul	02 - Praça Araguaia	Vila Assunção	DUPLO
1503.D1	15. Sul	03 - Praça Comendador Souza Gomes	Tristeza	DUPLO
1503.Q1	15. Sul	03 - Praça Comendador Souza Gomes	Tristeza	QUIOSQUE

1504.S1	15. Sul	04 - Praça Dr. Paulino De Vargas Vares	Ipanema	SIMPLES
1505.D1	15. Sul	05 - Praça Franklin Perez	Vila Assunção	DUPLO
1506.S1	15. Sul	06 - Praça Pedro Vergara	Ipanema	SIMPLES
1507.Q1	15. Sul	07 - Praça Zeno Simon	Guarujá	QUIOSQUE*
1602.D1	16. Centro	02 - Calçada Av. Otávio Rocha	Centro Histórico	DUPLO
1603.D1	16. Centro	03 - Largo Dos Açorianos	Centro Histórico	DUPLO
1603.Q1	16. Centro	03 - Largo Dos Açorianos	Centro Histórico	QUIOSQUE
1604.D1	16. Centro	04 - Largo Doutor Adair Figueiredo	Petrópolis	DUPLO
1605.D1	16. Centro	05 - Largo Glênio Peres	Centro Histórico	DUPLO
1605.D2	16. Centro	05 - Largo Glênio Peres	Centro Histórico	DUPLO
1606.Q1	16. Centro	06 - Parque Moinhos De Vento	Moinhos De Vento	QUIOSQUE
1606.Q2	16. Centro	06 - Parque Moinhos De Vento	Moinhos De Vento	QUIOSQUE
1606.Q3	16. Centro	06 - Parque Moinhos De Vento	Moinhos De Vento	QUIOSQUE
1607.D1	16. Centro	07 - Parque Tenístico Jose Montaury	Independência	DUPLO
1607.Q1	16. Centro	07 - Parque Tenístico Jose Montaury	Independência	QUIOSQUE
1608.D1	16. Centro	08 - Praça André Forster	Petrópolis	DUPLO
1608.Q1	16. Centro	08 - Praça André Forster	Petrópolis	QUIOSQUE
1609.D1	16. Centro	09 - Praça Araribóia	Petrópolis	DUPLO
1610.Q1	16. Centro	10 - Praça Argentina	Centro Histórico	QUIOSQUE
1611.D1	16. Centro	11 - Praça Brigadeiro Sampaio	Centro Histórico	DUPLO
1611.Q1	16. Centro	11 - Praça Brigadeiro Sampaio	Centro Histórico	QUIOSQUE
1612.D1	16. Centro	12 - Praça Carlos Simão Arnt	Bela Vista	DUPLO
1612.Q1	16. Centro	12 - Praça Carlos Simão Arnt	Bela Vista	QUIOSQUE
1612.Q2	16. Centro	12 - Praça Carlos Simão Arnt	Bela Vista	QUIOSQUE
1613.Q1	16. Centro	13 - Praça Cônego Alfredo Ody	Petrópolis	QUIOSQUE
1614.D1	16. Centro	14 - Praça Da Alfândega	Centro Histórico	DUPLO
1614.Q1	16. Centro	14 - Praça Da Alfândega	Centro Histórico	QUIOSQUE
1616.Q1	16. Centro	16 - Praça Dom Sebastião	Independência	QUIOSQUE
1617.D1	16. Centro	17 - Praça Garibaldi	Cidade Baixa	DUPLO
1618.Q1	16. Centro	18 - Praça Isabel A Católica	Praia De Belas	QUIOSQUE
1620.D1	16. Centro	20 - Praça Marechal Deodoro (Praça Da Matriz)	Centro	DUPLO
1621.D1	16. Centro	21 - Praça Nelço Sangoi	Centro Histórico	DUPLO
1622.D1	16. Centro	22 - Praça Piratini	Santana	DUPLO

1622.Q1	16. Centro	22 - Praça Piratini	Santana	QUIOSQUE
1624.D1	16. Centro	24 - Praça Raymundo Scherer	Jardim Botânico	DUPLO
1625.D1	16. Centro	25 - Praça Visconde De Taunay	Santana	DUPLO
1701.D1	17. Ilhas	01 - Praça Dr Salomão Pires Abrahão	Ilha Da Pintada	DUPLO

Fonte: São Paulo Parcerias, 2023.

* QUIOSQUES nos quais é encargo obrigatório da CONCESSIONÁRIA a instalação de duchas para banhistas, sendo eles um total de 8 (oito).

Tabela 2 – Lista de Endereços dos SANITÁRIOS EXISTENTES

Código Preliminar	Região de Orçamento Participativo	Endereço	Unidade (referência DMLU)	Bacias Sanitárias	Mictórios
0101.E1	01. Humaitá Navegantes	01 - Parque Mascarenhas De Moraes	Parque Mascarenhas de Moraes - Av. Palmira Gobi c/ Av. J. Aluisio Filho	4	1
0104.E1	01. Humaitá Navegantes	04 - Praça Pinheiro Machado	Praça Pinheiro Machado - Av. Patria c /Av. Farrapos	2	0
0203.E1	02. Noroeste	03 - Praça Frederico Arnaldo Ballve	Praça Arnaldo Balvê - Cristóvão Colombo c/ Eduardo Chartier	3	2
0205.E1	02. Noroeste	05 - Praça Província De Shiga	Praça Shiga - Av. Cristóvão Colombo c/ Av. Plinio B. Milano	2	0
0208.E1	02. Noroeste	08 - Terminal Triângulo	Terminal Triângulo - Av. Assis Brasil c/ Baltazar de Oliveira Garcia	5	1
0209.E1	02. Noroeste	09 - Viaduto José Eduardo Utzig	Viaduto José Eduardo Utzig - Rua D. Pedro II c/ Av. Assis Brasil	4	1
0304.E1	03. Leste	04 - Viaduto Jaime C. Braun	Viaduto Jaime C. Braun - Av. Carlos Gomes com Av. Nilo Peçanha	4	2
0305.E1	03. Leste	05 - Viaduto Mendes Ribeiro	Viaduto Mendes Ribeiro - Av. Carlos Gomes c/ Av. Protasio Alves	5	2
0803.E1	08. Restinga	03 - Terminal Nilo Wulf	Terminal Nilo Wulf - Av. Nilo Wulf	6	0
1301.E1	13. Extremo Sul	01 - Praça Inácio Antônio Da Silva	Belém Novo II - Av. Heitor Vieira / Eucaliptos	8	0
1302.E1	13. Extremo Sul	02 - Praça José Comunal	Belém Novo I - Av. Heitor Vieira / Igreja	4	1
1303.E1	13. Extremo Sul	03 - Praia Do Lami	Lami I - Praia do Lami Fim da linha do ônibus	6	2
1303.E2	13. Extremo Sul	03 - Praia Do Lami	Lami II - Praia do Lami Próximo ao bar Redondo	6	2
1303.E3	13. Extremo Sul	03 - Praia Do Lami	Lami III - Praia do Lami Campo de Futebol	6	2
1303.E4	13. Extremo Sul	03 - Praia Do Lami	Lami IV - Praia do Lami Próximo ao Beco do Pontal	6	2
1403.E1	14. Eixo Baltazar	03 - Praça México	Praça México - Av. Juscelino Kubistschek	1	0

1501.E1	15. Sul	01 - Calçadão De Ipanema	Ipanema - Av. Guaíba / Ipanema	8	1
1503.E1	15. Sul	03 - Praça Comendador Souza Gomes	Praça Souza Gomes - Av. Otto Niemeyer c/ Av. Wenscelau Escobar	5	3
1507.E1	15. Sul	07 - Praça Zeno Simon	Praça Guarujá - Av. Guaíba / Guarujá	5	1
1601.E1	16. Centro	01 - Av. Edvaldo Pereira Paiva, 890	Orla Gasômetro de Pedra - Av. Beira Rio (Gasômetro)	4	2
1606.E1	16. Centro	06 - Parque Moinhos De Vento	Parque Moinhos de Vento - Av. Goethe c/ Av. 24 de Outubro	7	2
1614.E1	16. Centro	14 - Praça Da Alfândega	Praça da Alfândega Praça da Alfândega (Centro) 01 DMLU	8	1
1615.E1	16. Centro	15 - Praça Dom Feliciano	Praça Dom Feliciano - Av. Independência	4	1
1619.E1	16. Centro	19 - Praça Júlio De Castilhos	Praça Júlio de Castilhos - Av. 24 de Outubro c/ Mostardeiro	7	2
1623.E1	16. Centro	23 - Praça Princesa Isabel	Praça Princesa Isabel - Av. Bento Gonçalves / Term. Princesa Isabel	4	1
1626.E1	16. Centro	26 - Terminal Conceição	Terminal Conceição - Sob o Viaduto Conceição	8	1
1627.E1	16. Centro	27 - Terminal Parobé	Terminal Parobé - Praça Parobé (Centro)	7	2
1628.E1	16. Centro	28 - Viaduto Borges De Medeiros	Borges de Medeiros II - Av. Borges de Medeiros n º 740	4	1

Fonte: São Paulo Parcerias, 2023.