

[illegible]

AV. AURELIANO DE FIGUEIREDO PINTO

57,57

passo

Assento de veículos

Assento ao Público

ADMINISTRAÇÃO

CONTAINER

Pavimento betão 100

DEPOSITO

11,14

10,57

0,40

2,14

12,20

2,48

9,23

10,59

56,68

0,75

passo

passo

TRAVESSA PESQUEIRO

The diagram illustrates the seven layers of the OSI model, each with a unique icon and a brief description:

- Application:** The top layer, represented by a red triangle.
- Presentation:** The second layer, represented by a red triangle with a vertical bar.
- Session:** The third layer, represented by a red triangle with a vertical bar.
- Transport:** The fourth layer, represented by a red triangle with a vertical bar.
- Network:** The fifth layer, represented by a red triangle with a vertical bar.
- Data Link:** The sixth layer, represented by a red triangle with a vertical bar.
- Physical:** The bottom layer, represented by a red triangle with a vertical bar.

Below the layers, a series of red arrows point downwards, indicating the flow of data from the Application layer to the Physical layer.

At the bottom, a red triangle with a vertical bar is shown, with the text "Physical" written below it.

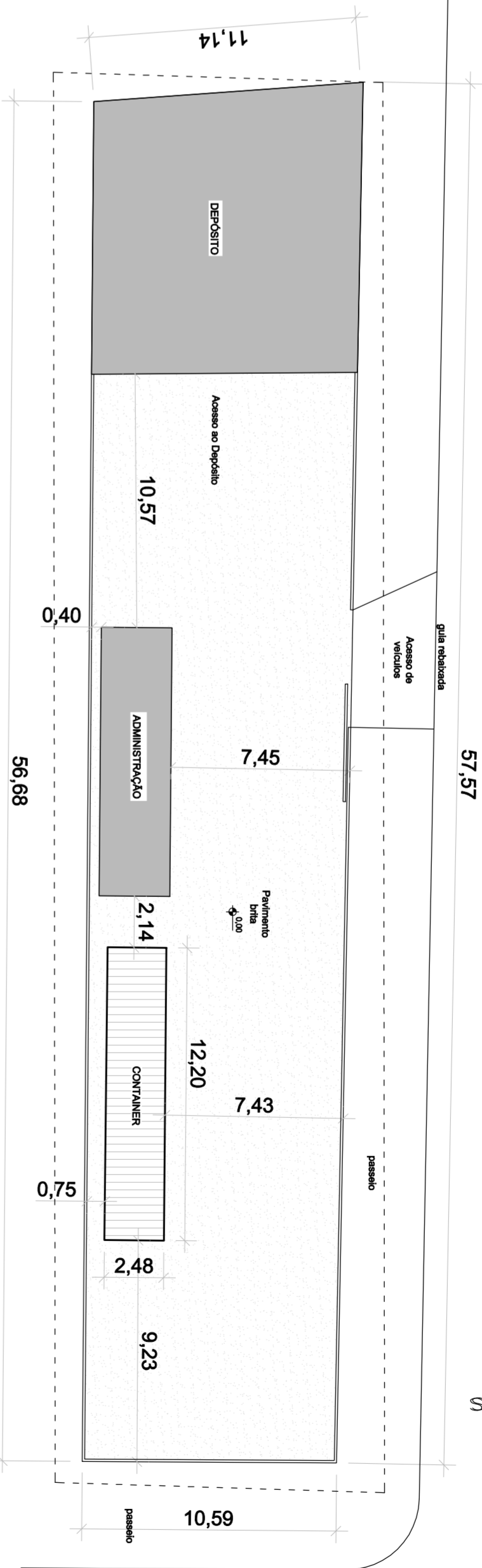
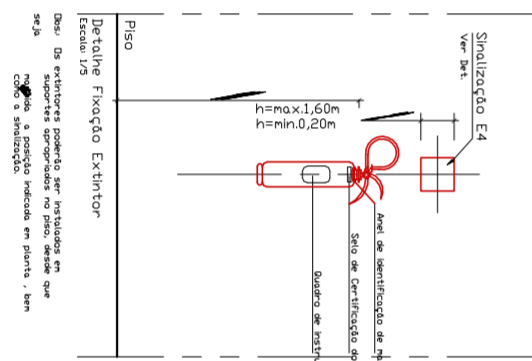
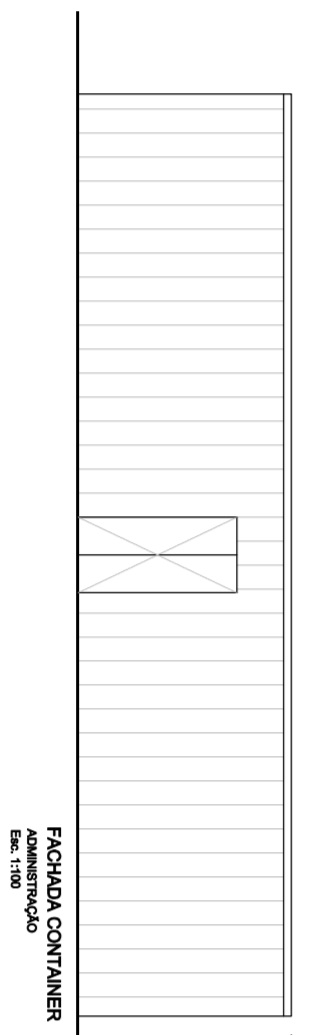
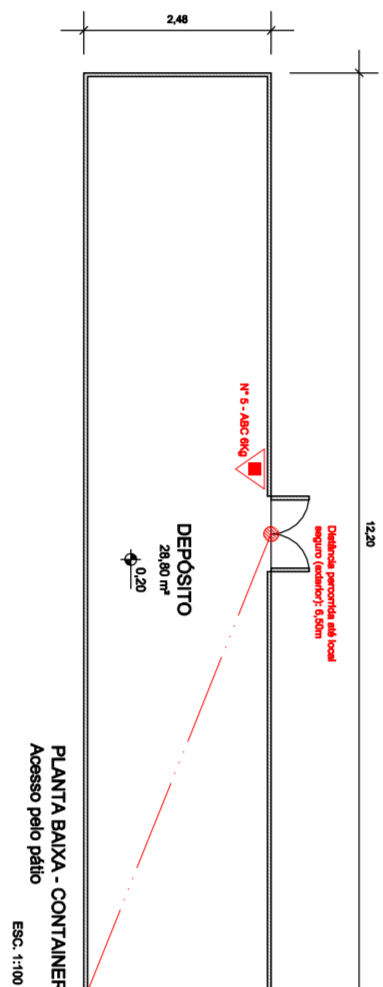
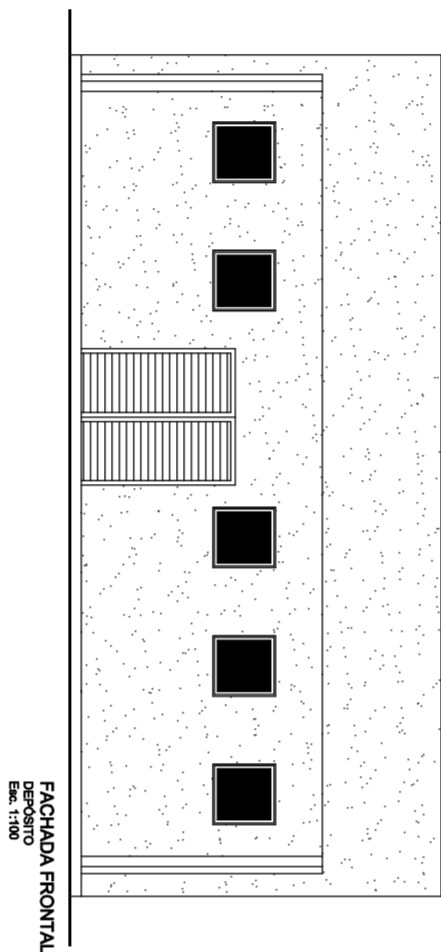
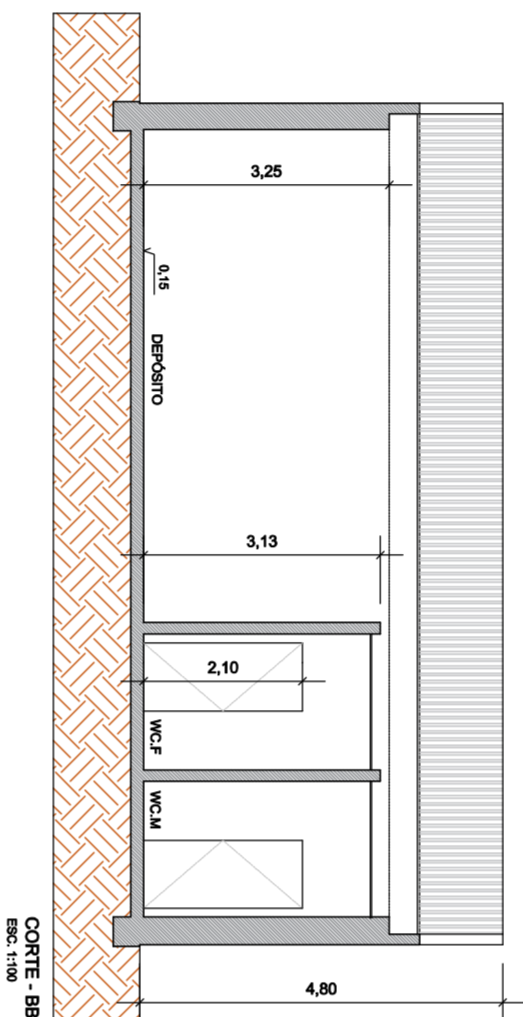
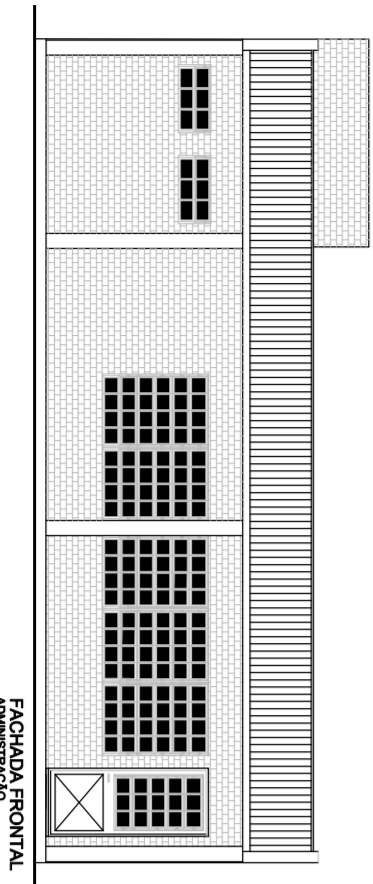
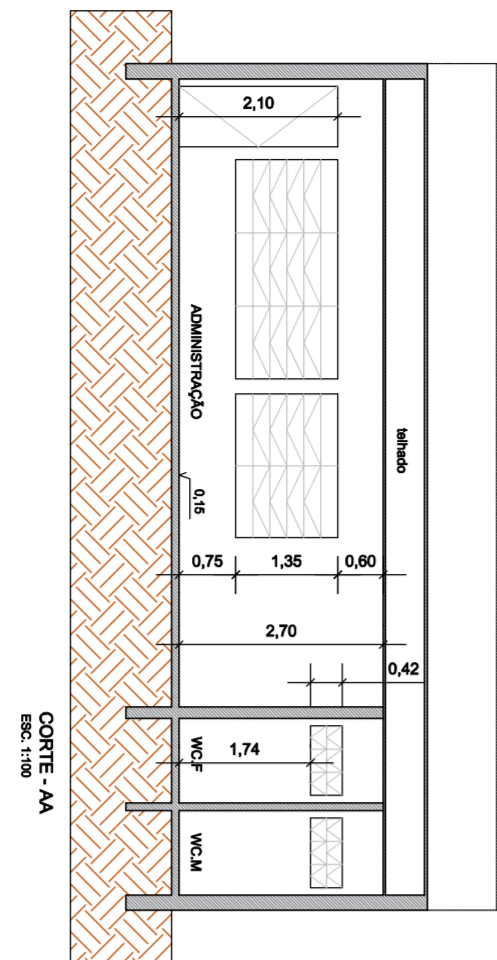
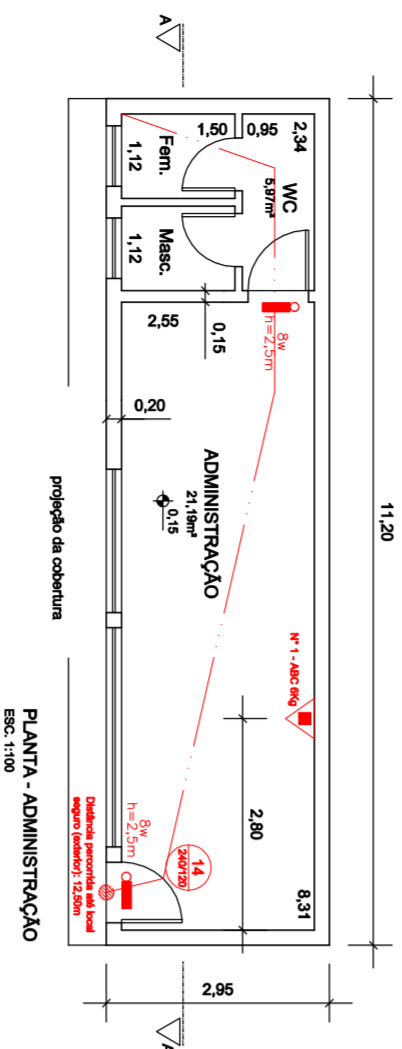

PLANILHA DE CONTROLE E REGISTRO (Anexo 5.3.4/9 atualizado p/ AC464/10)										
EPR 040C02.333970.00.0		C624000000		Trocisco Pasquale nº39		Reinfração (Anexo 4)				
ATIVIDADE (Item 5.1):		DESCRIÇÃO (Item 5.2):		Canto de Transição						
TIPO DE CONSTRUÇÃO:		Aterro em Nova								
TIPO DE ECONOMIAS:		RESERVOIRIO: -		MAO RESERVOIRIO: 01 und.		ZELADOR: MAO		Q1 (Item 5.1): 75m2		
		OBRIGATORIOS (Item 5.1):				PAISA INCL:				
		BOX:		PROLAPSO: -		SARFES: 11		DUTOS: -		
		CONDICIONAIS: -								
VAGAS DE ESTACIONAMENTO		VAGAS TOTAL: 11 VAGAS								
		BICICLETA (Item 124.5.3)								
N. DE PAVIMENTOS: 01		N. DE ECONOMIZADOS: -								
AREA ESQUERDA: 1,076,72m²		AREA MINOR POLIGONO: 622,44m²		AREA PARA APLICACAO RUI: 622,44 m²						
AREA ATIVIDADE: -		AREA PARA ECONOMIZADO: 622,44m²		AREA REINVESTIGENTE:						
AREA SUBORDINADA (-)		AREA SUBORDINADA (-)		AREA SUBORDINADA (-)						
APROVEITAMENTO (- 00 17)		SUB-ORDINADO: 01		1824,3 m²						
SP (SOLO CAPADO) (Cat. S3)		MAO (14) ACP: -		1824,3 m²						
T.P.C. (TRANS. POT. CONSTR.) (Cat. S1)		MAO ADEQUACAO (S05): -		591,32m²						
TOTAL (A. + S.C. + T.P.C.)		Op= 1.182,61 m²								
		ALTURA MAXIMA: 30,00m		GOTCHA: MINIMO Max= 48,00m						
		ALTURA DIKRA: 18,00m								
VOLUMETRIA: ( 11 )		ALTURA BASE: 9,00m								
		OP=APLICACAO		BASE: (802) = 442,10m²						
		CORPO (7359): 368,42m²								
RECULO PARA AEROD: 18mto		OBRIGACAO (Item 98 e 9.8):		m.²		PROJETO:		m²		
AREA LINEE PERMANEL		Isenção (gráfico 11.3 inciso V): sim								
DISCINACAO		AREAS		A CONSTRUIR		NAO RESIDENCIAL		TOTAL		
				RESIDENCIAL	NAO ADMITIVEL	NAO ADMITIVEL				
				ACP	50%	ISENTO	ACP	50%	ISENTO	
				TERREIRO	ESCRITÓRIO	-	-	193,78	-	193,78
TOTAL				-	-	193,78	-	193,78		

Declaro que o projeto atende a Legislação Edifício pertinente.  
As fontes existentes no terreno e no posseio público estão demarcadas no plano.  
Declaro que não há incidência de Área de Preservação Permanente (APP) no imóvel.

