Procedimento Operacional Padrão (POP)

CADASTRO DE LOTES E LABORATÓRIOS NO e-SUS

1. Objetivo: Descrever a forma preconizada de como efetuar o cadastro de lotes e laboratórios no sistema e-SUS.

2. Campo de Aplicação: Este POP se aplica a todos os profissionais de enfermagem que exercem suas atividades em sala de vacinação.

3. Responsabilidades:

3.1 É de responsabilidade da Equipe de Imunizações da Diretoria de Vigilância em Saúde (DVS) manter este POP atualizado e em conformidade com o referencial teórico preconizado pelo Ministério da Saúde (MS) e pela Secretaria Municipal de Saúde (SMS).

3.2 Todos os demais profissionais e integrantes da equipe de enfermagem devem seguir as orientações contidas neste documento e são responsáveis por garantir seu cumprimento.

4. Procedimento: Cadastro de lotes e laboratórios.

4.1 Acessar o sistema E-SUS: https://esus.procempa.com.br/;

4.2 Selecionar no menu na parte esquerda da tela “Lotes de Imunobiológico”:

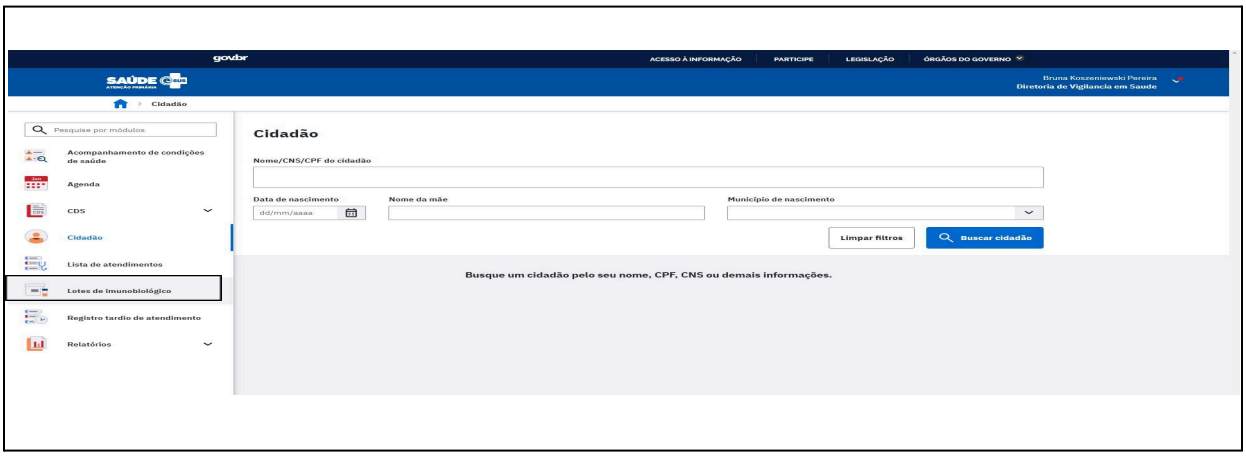

4.3 Aparecerá uma lista pré-preenchida de vacinas já vinculadas anteriormente. Na parte superior, à direita, clicar em “+ Cadastrar lote”:

4.4 Abrirá uma janela para inclusão do lote. Inserir, conforme a Nota de Fornecimento de Material - NFM (fornecida a 2ª via na entrega dos imunobiológicos), o lote, o imunobiológico e a data de validade, respeitando a escrita das letras em maiúsculo ou minúsculo e atentando para as diferenças entre a letra O e o número zero. Para o cadastro do laboratório, utilizar a Tabela de Apoio para o Registro dos Laboratórios no eSUS, relacionando o laboratório descrito na NFM com a abreviação do eSUS. Após inserir os dados clicar em “Adicionar”:

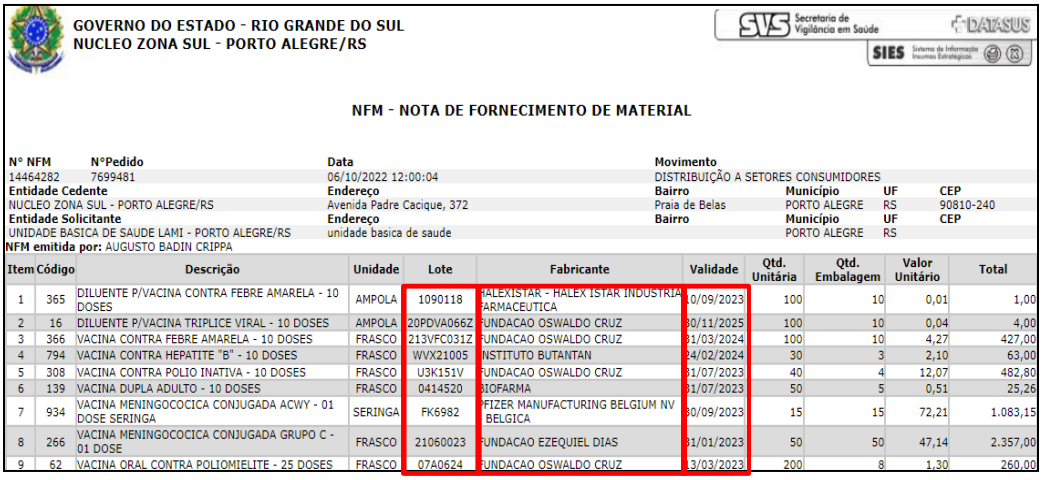

GOVERNO DO ESTADO - RIO GRANDE DO SUL
NUCLEO ZONA SUL - PORTO ALEGRE/RS

NFM - NOTA DE FORNECIMENTO DE MATERIAL

N° NFM	N°Pedido	Data	Movimento
14464282	7699481	06/10/2022 12:00:04	DISTRIBUIÇÃO A SETORES CONSUMIDORES

Entidade Cedente	Endereço	Bairro	Município	UF	CEP
NUCLEO ZONA SUL - PORTO ALEGRE/RS	Avenida Padre Cacique, 372	Praia de Belas	PORTO ALEGRE	RS	90810-240

Entidade Solicitante	Endereço	Bairro	Município	UF	CEP
UNIDADE BASICA DE SAUDE LAMI - PORTO ALEGRE/RS	unidade basica de saude		PORTO ALEGRE	RS	

NFM emitida por: AUGUSTO BADIN CRIPPA

Item	Código	Descrição	Unidade	Lote	Fabricante	Validade	Qtd. Unitária	Qtd. Embalagem	Valor Unitário	Total
1	365	DILUENTE P/VACINA CONTRA FEBRE AMARELA - 10 DOSES	AMPOLA	1090118	HALEXISTAR - HALEX ISTAR INDUSTRIA FARMACEUTICA	10/09/2023	100	10	0,01	1,00
2	16	DILUENTE P/VACINA TRIPLICE VIRAL - 10 DOSES	AMPOLA	20PDVA066Z	FUNDACAO OSWALDO CRUZ	30/11/2025	100	10	0,04	4,00
3	366	VACINA CONTRA FEBRE AMARELA - 10 DOSES	FRASCO	213VFC031Z	FUNDACAO OSWALDO CRUZ	31/03/2024	100	10	4,27	427,00
4	794	VACINA CONTRA HEPATITE "B" - 10 DOSES	FRASCO	WVX21005	INSTITUTO BUTANTAN	24/02/2024	30	3	2,10	63,00
5	308	VACINA CONTRA POLIO INATIVA - 10 DOSES	FRASCO	U3K151V	FUNDACAO OSWALDO CRUZ	31/07/2023	40	4	12,07	482,80
6	139	VACINA DUPLA ADULTO - 10 DOSES	FRASCO	0414520	BIOFARMA	31/07/2023	50	5	0,51	25,26
7	934	VACINA MENINGOCOCICA CONJUGADA ACWY - 01 DOSE SERINGA	SERINGA	FK6982	PFIZER MANUFACTURING BELGIUM NV BELGICA	30/09/2023	15	15	72,21	1.083,15
8	266	VACINA MENINGOCOCICA CONJUGADA GRUPO C - 01 DOSE	FRASCO	21060023	FUNDACAO EZEQUIEL DIAS	31/01/2023	50	50	47,14	2.357,00
9	62	VACINA ORAL CONTRA POLIOMIELITE - 25 DOSES	FRASCO	07A0624	FUNDACAO OSWALDO CRUZ	13/03/2023	200	8	1,30	260,00

TABELA DE APOIO PARA O REGISTRO DOS LABORATÓRIOS NO e-SUS

NOME DO LABORATÓRIO POR EXTENSO (NOTA DE FORNECIMENTO)	ABREVIAÇÃO E-SUS
BIOFARMA	BIOFARMA
BIOLOGICAL E. LIMITED	BIOLOGICAL E.
FUNDAÇÃO BUTANTAN	BUTANTAN
FUNDAÇÃO EZEQUIEL DIAS	FUNED
FUNDAÇÃO OSWALDO CRUZ	FIOCRUZ

4.5 Nesse módulo é permitido EDITAR ou e INATIVAR as informações como: lotes, laboratório e data de validade caso necessitem correções:

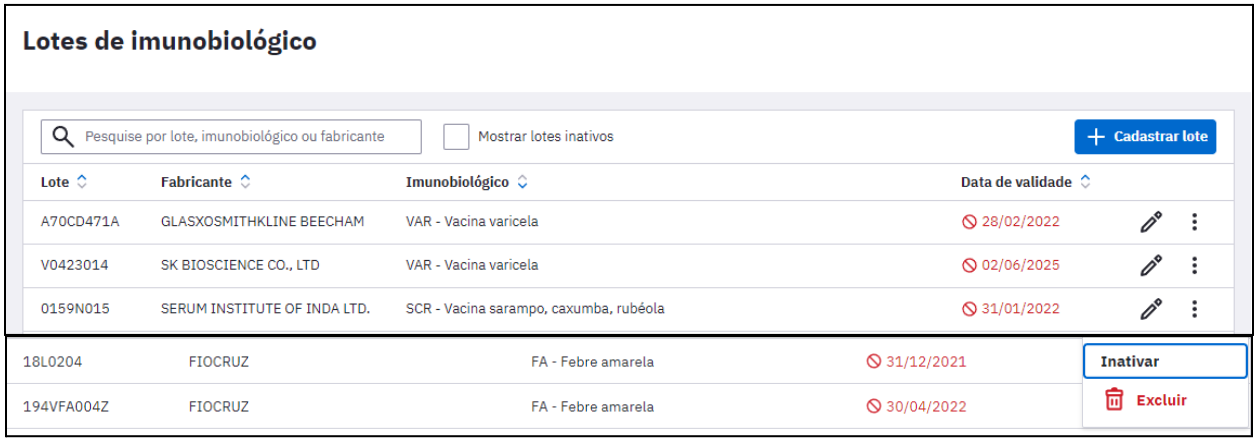

5. Elaboração:

Elaborado por: Ceura Beatriz de Souza Cunha Coren: 326015

Data da última revisão: 17/09/2025

Responsável pela revisão: Renata Lobatto Capponi Coren: 164477