

Orientações para utilização da ferramenta VigiPoa - vacinas

A ferramenta VigiPoa-vacinas foi desenvolvida com o objetivo de auxiliar as unidades de saúde na localização de crianças menores de 15 meses que possuem atraso vacinal, possibilitando assim, o georreferenciamento e facilitando a busca ativa.

Os endereços utilizados para o referenciamento são extraídos do cadastro da criança no e-SUS PEC ou SINASC, considerando sempre o mais atual. Assim, para que o objetivo seja alcançado é essencial que o serviço de saúde mantenha os dados de seus cidadãos corretos, bem como realizem a transcrição para o e-SUS das doses administradas em hospitais, outros municípios e na rede privada, com registros somente no SI-PNI.

Caso seja identificado que a criança mudou de endereço, deverá ser realizada a atualização dos dados no prontuário, para que ocorra atualização no painel.

A busca de atrasos vacinais é realizada conforme as regras de cobertura vacinal, considerando como público alvo para as vacinas: BCG, Penta, VIP, Pneumo 10, Meningo C, Rotavírus e Febre Amarela, crianças menores de 12 meses de idade. Já para a vacina Tríplice Viral, são consideradas as crianças menores de 15 meses de idade. Ao completar 15 meses, a criança automaticamente não aparecerá mais no sistema, o que não significa que a mesma encontra-se com todas as vacinas em dia.

1 - Acesso ao Painel

Cada unidade de saúde deverá elencar **até dois responsáveis** que estejam cadastrados no CNES do estabelecimento (gerente e o enfermeiro responsável pela sala de vacinas). Esses profissionais terão acesso ao painel através do seu login de rede.

A solicitação de liberação deverá ser realizada através do preenchimento do formulário no link: <https://forms.gle/WfezCiRcTekqAkPY9>.

Após receber confirmação de liberação, o acesso será realizado do site: <https://powerbi.procempa.com.br/reports/powerbi/Sa%C3%BAde/Vigil%C3%A2ncia%20em%20Sa%C3%BAde/VigiPoa/VigiPoa%20-%20Vacinas>.

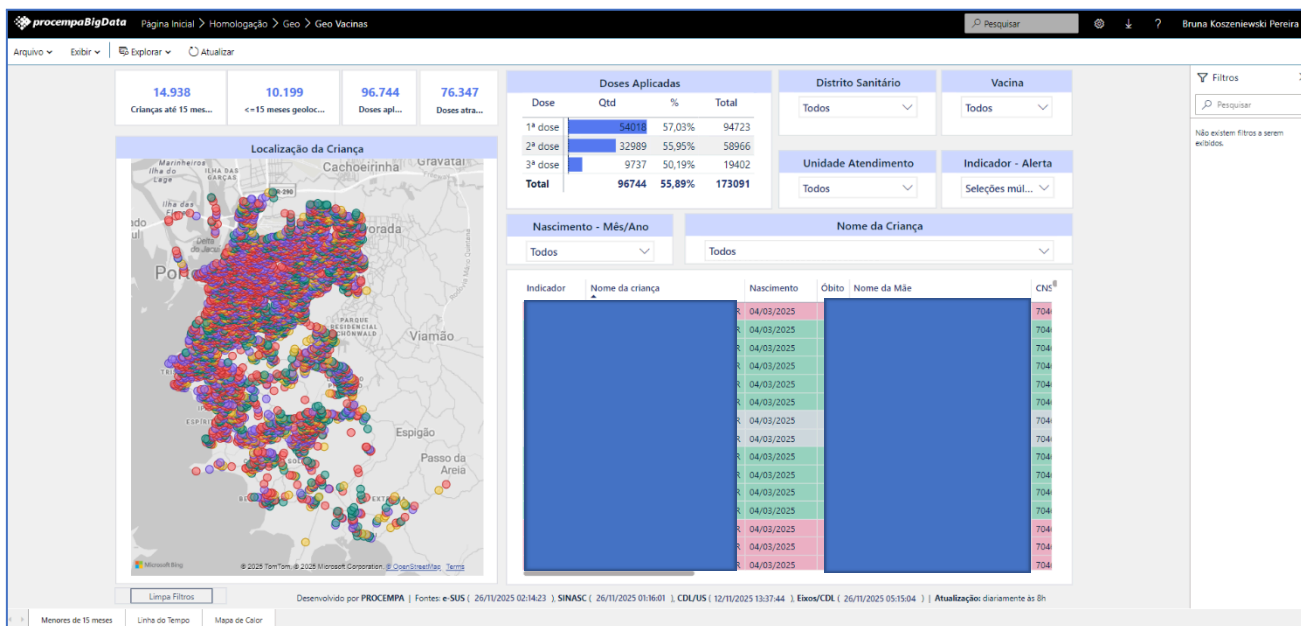

2 - Utilização dos filtros

Na página inicial estarão visíveis os seguintes dados:

- Número de crianças até 15 meses de idade identificadas através do e-SUS e/ou SINASC;
- Número de crianças até 15 meses de idade geolocalizadas (identificadas geograficamente no mapa através do endereço fornecido no e-SUS e/ou SINASC);
- Número de doses aplicadas (total de registros de doses administradas conforme indicação de faixa etária);
- Número de doses atrasadas (total de doses sem registro identificado no e-SUS após a data de aplicação prevista).

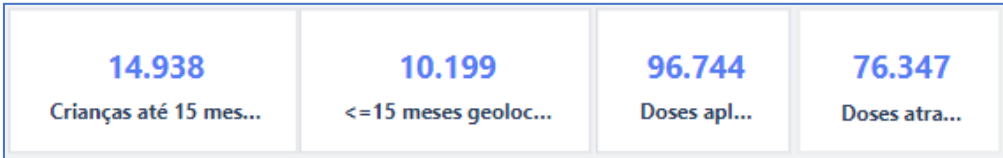

| Doses Aplicadas | | | |
|-----------------|--------------|---------------|---------------|
| Dose | Qtd | % | Total |
| 1ª dose | 53480 | 56,48% | 94685 |
| 2ª dose | 32652 | 55,42% | 58915 |
| 3ª dose | 9557 | 49,32% | 19378 |
| Total | 95689 | 55,32% | 172978 |

Quantidade de registros conforme dose (1ª, 2ª ou 3ª dose)

Quantidade de doses que deveriam ter sido aplicadas conforme idade e data

Nos filtros, conforme cada conjunto, poderão ser selecionados **um ou mais itens**:

- **DISTRITO SANITÁRIO**: selecionar conforme necessidade de busca por área de abrangência;
- **UNIDADE ATENDIMENTO**: selecionar a(s) unidade(s) de saúde para que somente visualize as crianças com endereço pertencente à área de atuação da(s) mesma(s);
- **VACINA**: poderão ser selecionadas vacinas específicas para busca somente dos dados referentes ao imunobiológico escolhido. Caso não seja selecionada nenhuma vacina, o painel trará os dados de todas que estão disponíveis;
- **INDICADOR - ALERTA**: utiliza os seguintes critérios:
 - **Alerta 1 (Amarelo)** – até 1 mês de atraso da data prevista para aplicação;
 - **Alerta 2 (Vermelho)** – de 1 a 7 meses de atraso da data prevista para aplicação;
 - **Alerta 3 (Roxo)** – faltando 30 dias para a data limite para aplicação, considerando as informações para a cobertura vacinal;
 - **Vacinas em dia** – vacinas já realizadas;
 - **Doses futuras** – vacinas com data futura para realização.



3 - Extração de dados

Para realizar a busca de crianças que estão com atraso vacinal a unidade de saúde deverá realizar os passos a seguir:

- 1 – Acessar através do navegador de internet o link: <https://powerbi.procempa.com.br/reports/powerbi/Sa%C3%BAde/Vigil%C3%A2ncia%20em%20Sa%C3%BAde/VigiPoa/VigiPoa%20-%20Vacinas> Nos painéis disponíveis na página inicial, em UNIDADE ATENDIMENTO, selecionar a sua unidade de saúde.

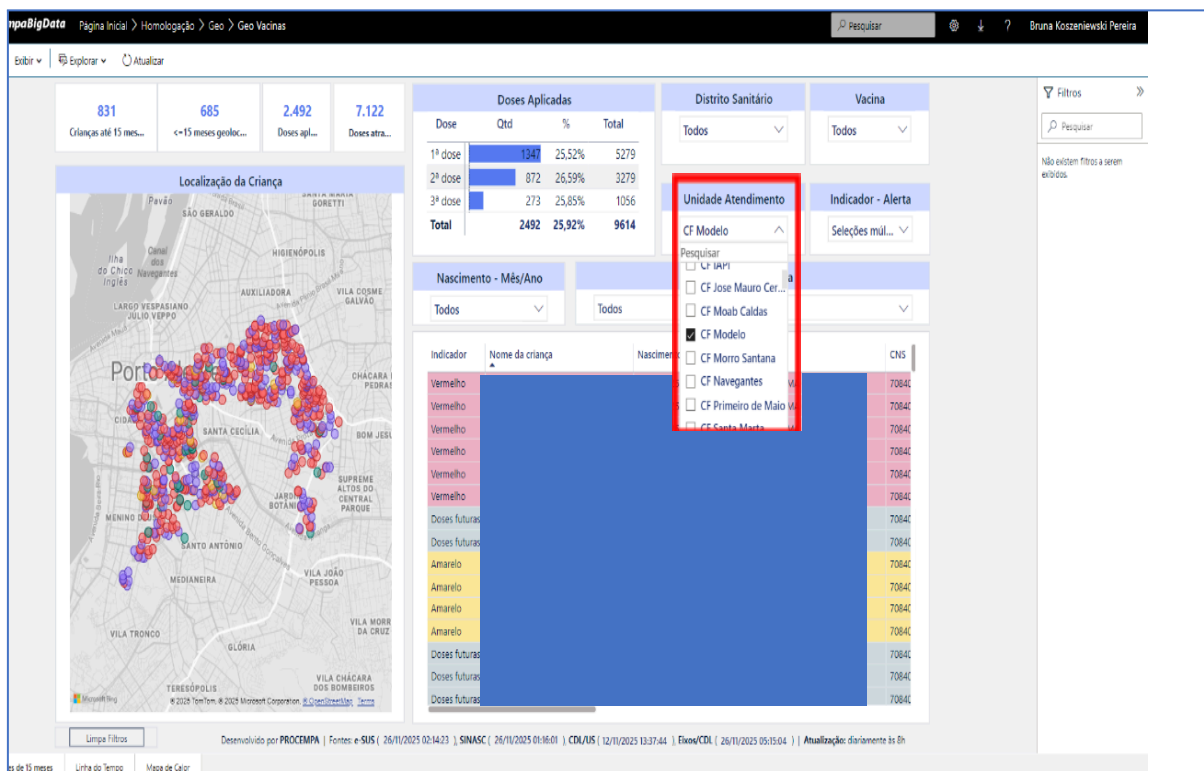

The dashboard displays vaccination data for children in Porto Alegre. It includes a map of the city, a table of doses applied, and a list of children with their vaccination status. A red box highlights the 'Unidade Atendimento' filter menu.

| Dose | Qtd | % | Total |
|--------------|-------------|---------------|-------------|
| 1ª dose | 1347 | 25,52% | 5279 |
| 2ª dose | 872 | 26,59% | 3279 |
| 3ª dose | 273 | 25,85% | 1056 |
| Total | 2492 | 25,92% | 9614 |

| Indicador | Nome da criança | Nascimento | CNS |
|---------------|-----------------|------------|-------|
| Vermelho | | | 70840 |
| Vermelho | | | 70840 |
| Vermelho | | | 70840 |
| Vermelho | | | 70840 |
| Vermelho | | | 70840 |
| Vermelho | | | 70840 |
| Doses futuras | | | 70840 |
| Doses futuras | | | 70840 |
| Amarelo | | | 70840 |
| Amarelo | | | 70840 |
| Amarelo | | | 70840 |
| Amarelo | | | 70840 |
| Doses futuras | | | 70840 |
| Doses futuras | | | 70840 |
| Doses futuras | | | 70840 |
| Doses futuras | | | 70840 |

| Indicador | Nome da criança | Nascimento | Óbito | Nome da Mãe | CNS | CPF | Telefone | Logradouro | Número | Complemento | Bairro |
|-----------|-----------------|------------|-------|-------------|-----|-----|----------|------------|--------|-------------|------------|
| Vermelho | | 18/07/2025 | | | | | | | 301 | | AZENHA |
| Vermelho | | 18/07/2025 | | | | | | | 301 | | AZENHA |
| Vermelho | | 18/07/2025 | | | | | | | 301 | | AZENHA |
| Vermelho | | 18/07/2025 | | | | | | | 301 | | AZENHA |
| Vermelho | | 18/07/2025 | | | | | | | 301 | | AZENHA |
| Vermelho | | 18/07/2025 | | | | | | | 301 | | AZENHA |
| Amarelo | | 18/07/2025 | | | | | | | 301 | | AZENHA |
| Amarelo | | 18/07/2025 | | | | | | | 301 | | AZENHA |
| Amarelo | | 18/07/2025 | | | | | | | 301 | | AZENHA |
| Amarelo | | 18/07/2025 | | | | | | | 301 | | AZENHA |
| Roxo | | 07/12/2024 | | | | | | | 201 | | AZENHA |
| Vermelho | | 24/07/2025 | | | | | | | 1402 | | MONTSERRAT |
| Vermelho | | 24/07/2025 | | | | | | | 1402 | | MONTSERRAT |
| Vermelho | | 24/07/2025 | | | | | | | 1402 | | MONTSERRAT |
| Amarelo | | 24/07/2025 | | | | | | | 1402 | | MONTSERRAT |
| Amarelo | | 24/07/2025 | | | | | | | 1402 | | MONTSERRAT |
| Amarelo | | 24/07/2025 | | | | | | | 1402 | | MONTSERRAT |
| Amarelo | | 24/07/2025 | | | | | | | 1402 | | MONTSERRAT |
| Roxo | | 06/12/2024 | | | | | | | 1003 | | Bela Vista |
| Roxo | | 06/12/2024 | | | | | | | 1003 | | Bela Vista |
| Roxo | | 06/12/2024 | | | | | | | 1003 | | Bela Vista |
| Roxo | | 06/12/2024 | | | | | | | 1003 | | Bela Vista |

3 – No canto superior direito na tabela, clicar no ícone e após em EXPORTAR DADOS:

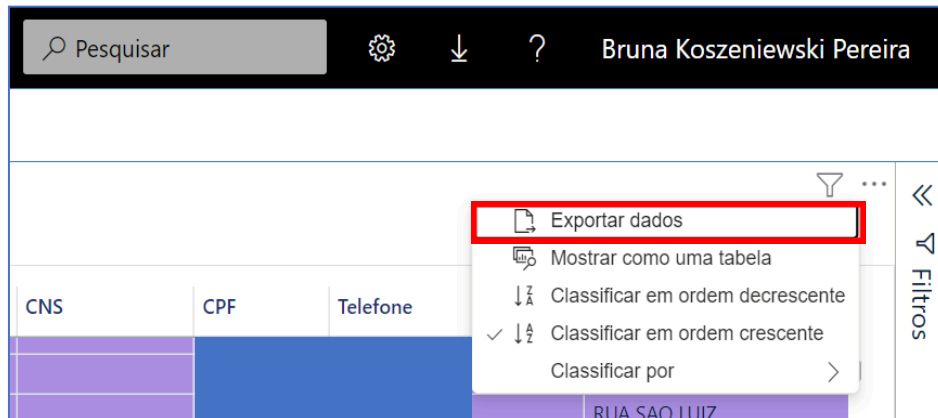

4 – Abrirá uma janela “QUAIS DADOS VOCÊ DESEJA EXPORTAR?”, selecionar DADOS RESUMIDOS e após clicar em EXPORTAR:



2- NO LIBREOFFICE:

Após abrir o arquivo, clicar no ícone de filtro  em DATA DE IMUNIZAÇÃO e selecionar ORDEM CRESCENTE.

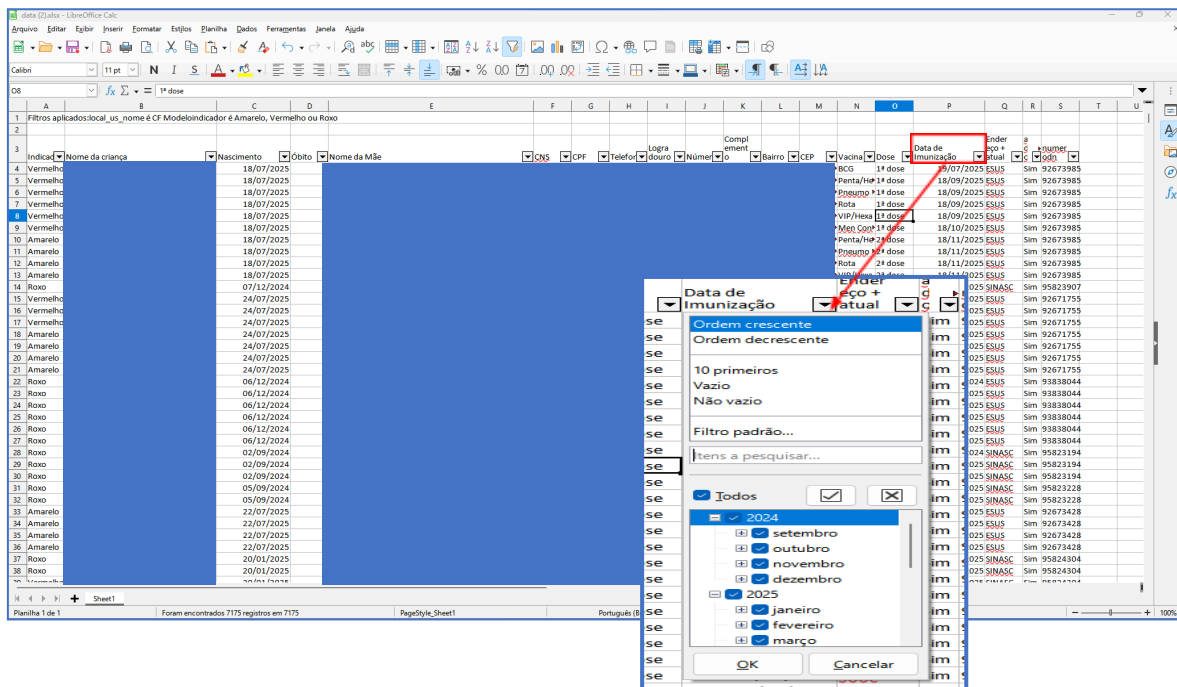

| Indicador | Nome da criança | Nascimento | Óbito | Nome da Mãe | CMS | CPF | Telefone | Logradouro | Número | Bairro | CEP | Vacina | Dose | Data de Imunização | Endereço | UF | Numero |
|-----------|-----------------|------------|-------|-------------|-----|-----|----------|------------|--------|--------|-----|------------|---------|--------------------|----------|----------|----------|
| 4 | Vermehe | 18/07/2025 | | | | | | | | | | BCG | 1ª dose | 18/07/2025 | ESUS | Sim | 92673985 |
| 5 | Vermehe | 18/07/2025 | | | | | | | | | | Penta/Heb | 1ª dose | 18/09/2025 | ESUS | Sim | 92673985 |
| 6 | Vermehe | 18/07/2025 | | | | | | | | | | Posto | 1ª dose | 18/09/2025 | ESUS | Sim | 92673985 |
| 7 | Vermehe | 18/07/2025 | | | | | | | | | | Rota | 1ª dose | 18/09/2025 | ESUS | Sim | 92673985 |
| 8 | Vermehe | 18/07/2025 | | | | | | | | | | Viv/Heb | 1ª dose | 18/09/2025 | ESUS | Sim | 92673985 |
| 9 | Vermehe | 18/07/2025 | | | | | | | | | | Men/Co | 1ª dose | 18/10/2025 | ESUS | Sim | 92673985 |
| 10 | Amarelo | 18/07/2025 | | | | | | | | | | Penta/Heb | 2ª dose | 18/11/2025 | ESUS | Sim | 92673985 |
| 11 | Amarelo | 18/07/2025 | | | | | | | | | | Posto | 1ª dose | 18/11/2025 | ESUS | Sim | 92673985 |
| 12 | Amarelo | 18/07/2025 | | | | | | | | | | Rota | 1ª dose | 18/11/2025 | ESUS | Sim | 92673985 |
| 13 | Amarelo | 18/07/2025 | | | | | | | | | | Viv/Heb | 2ª dose | 18/11/2025 | ESUS | Sim | 92673985 |
| 14 | Roxo | 07/12/2024 | | | | | | | | | | 025 SINASC | | | Sim | 95823907 | |
| 15 | Vermehe | 24/07/2025 | | | | | | | | | | 025 ESUS | | | Sim | 92671755 | |
| 16 | Vermehe | 24/07/2025 | | | | | | | | | | 025 ESUS | | | Sim | 92671755 | |
| 17 | Vermehe | 24/07/2025 | | | | | | | | | | 025 ESUS | | | Sim | 92671755 | |
| 18 | Amarelo | 24/07/2025 | | | | | | | | | | 025 ESUS | | | Sim | 92671755 | |
| 19 | Amarelo | 24/07/2025 | | | | | | | | | | 025 ESUS | | | Sim | 92671755 | |
| 20 | Amarelo | 24/07/2025 | | | | | | | | | | 025 ESUS | | | Sim | 92671755 | |
| 21 | Amarelo | 24/07/2025 | | | | | | | | | | 025 ESUS | | | Sim | 92671755 | |
| 22 | Roxo | 06/12/2024 | | | | | | | | | | 024 ESUS | | | Sim | 93838044 | |
| 23 | Roxo | 06/12/2024 | | | | | | | | | | 025 ESUS | | | Sim | 92671755 | |
| 24 | Roxo | 06/12/2024 | | | | | | | | | | 025 ESUS | | | Sim | 93838044 | |
| 25 | Roxo | 06/12/2024 | | | | | | | | | | 025 ESUS | | | Sim | 93838044 | |
| 26 | Roxo | 06/12/2024 | | | | | | | | | | 025 ESUS | | | Sim | 93838044 | |
| 27 | Roxo | 06/12/2024 | | | | | | | | | | 025 ESUS | | | Sim | 93838044 | |
| 28 | Roxo | 02/09/2024 | | | | | | | | | | 024 SINASC | | | Sim | 95823194 | |
| 29 | Roxo | 02/09/2024 | | | | | | | | | | 025 SINASC | | | Sim | 95823194 | |
| 30 | Roxo | 02/09/2024 | | | | | | | | | | 025 SINASC | | | Sim | 95823194 | |
| 31 | Roxo | 05/09/2024 | | | | | | | | | | 025 SINASC | | | Sim | 95823228 | |
| 32 | Roxo | 05/09/2024 | | | | | | | | | | 025 SINASC | | | Sim | 95823228 | |
| 33 | Amarelo | 22/07/2025 | | | | | | | | | | 025 ESUS | | | Sim | 92673428 | |
| 34 | Amarelo | 22/07/2025 | | | | | | | | | | 025 ESUS | | | Sim | 92673428 | |
| 35 | Amarelo | 22/07/2025 | | | | | | | | | | 025 ESUS | | | Sim | 92673428 | |
| 36 | Amarelo | 22/07/2025 | | | | | | | | | | 025 ESUS | | | Sim | 92673428 | |
| 37 | Roxo | 20/01/2025 | | | | | | | | | | 025 SINASC | | | Sim | 95824304 | |
| 38 | Roxo | 20/01/2025 | | | | | | | | | | 025 SINASC | | | Sim | 95824304 | |

- A tabela irá mostrar os dados em ordem cronológica, onde deverão ser priorizadas as buscas ativas das crianças em situação mais crítica de atraso;
- Deverão ser avaliados os históricos vacinais no SI-PNI para identificar vacinas realizadas em outros municípios ou na rede privada, que não tenham sido transcritas no e-SUS. Caso identifique algum registro no SI-PNI ou carteira de vacinação que não esteja no e-SUS, deverá ser realizada a transcrição para que não conste como em atraso;
- Sugerimos que essa ferramenta seja utilizada semanalmente para que a unidade possa organizar as ações de busca dos faltosos, fazendo contato com a família e visita domiciliar.
- Cabe a Coordenadoria de Saúde/Responsável Técnico informar ao Núcleo de Imunizações de referência as atualizações (inclusão/exclusão) dos profissionais que terão acesso ao sistema.