Região de Planejamento 7

Oficina Temática Territorial
Leitura Comunitária

A Oficina Territorial/Temática da RGP 7 foi realizada no dia 17 de outubro de 2019, às 18 horas e 30 minutos, no CPCA (Centro de Promoção da Criança e do Adolescente), Estrada João de Oliveira Remião, 4444 - Lomba do Pinheiro.
Os temas discutidos foram: Equipamentos e Pontos de Referência (pontos de atração, pontos de referência e equipamentos públicos), Mobilidade Urbana (caminhos mais utilizados), Interesse Cultural/Ambiental e Infraestrutura (interesse cultural, ambiental e carência de infraestruturas), Habitação e Empreendimentos (problemas habitacionais e grandes empreendimentos/projetos que impactam a região), Vocação e Empreendedorismo (vocação da região e iniciativas empreendedoras).

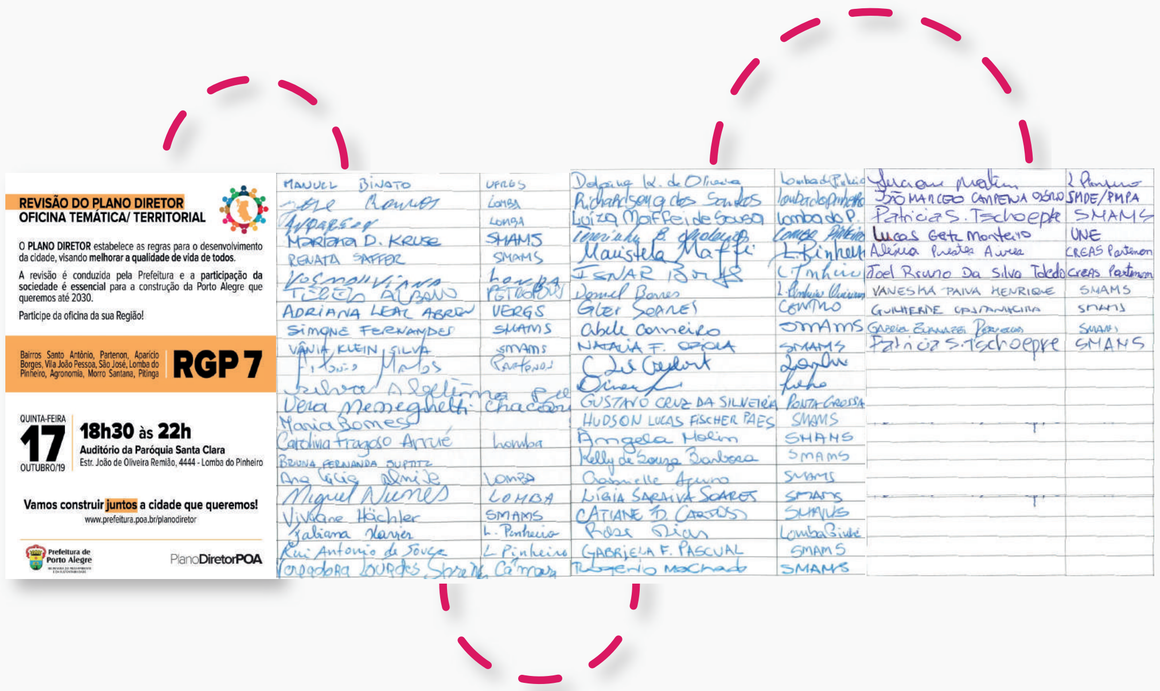

Em seguida, foi explicado o funcionamento da dinâmica de grupos que foi dividida da seguinte forma: 20 minutos para a divisão dos grupos, entrega dos mapas e aquecimento (reconhecimento e localização de pontos de interesse nos mapas), 1 hora e 30 minutos de trabalho colaborativo dos grupos, 20 minutos de intervalo, apresentação dos resultados por grupo (5 minutos por grupo), encerramentos e encaminhamentos (15 minutos).

Os grupos foram divididos em 5 (cinco) mesas de acordo com os números recebidos pelos participantes no momento do credenciamento, depois redistribuídos em 3 (três) para melhor desenvolvimento do trabalho. Em cada grupo participaram 2 (dois) integrantes da CPU como moderadores/relatores. Cada grupo recebeu um mapa base da RGP e canetas marca texto coloridas e foram orientados a fazer marcações no mapa de acordo com cada tema. De acordo com as listas de presença participaram 34 pessoas da comunidade, 08 técnicos da CPU, além de 11 servidores vinculados a SMAMS.

Fonte: PMPA | Sergio Louruz

Oficina realizada em 17/10/2019

Fonte: PMPA | Sergio Louruz

Oficina realizada em 17/10/2019
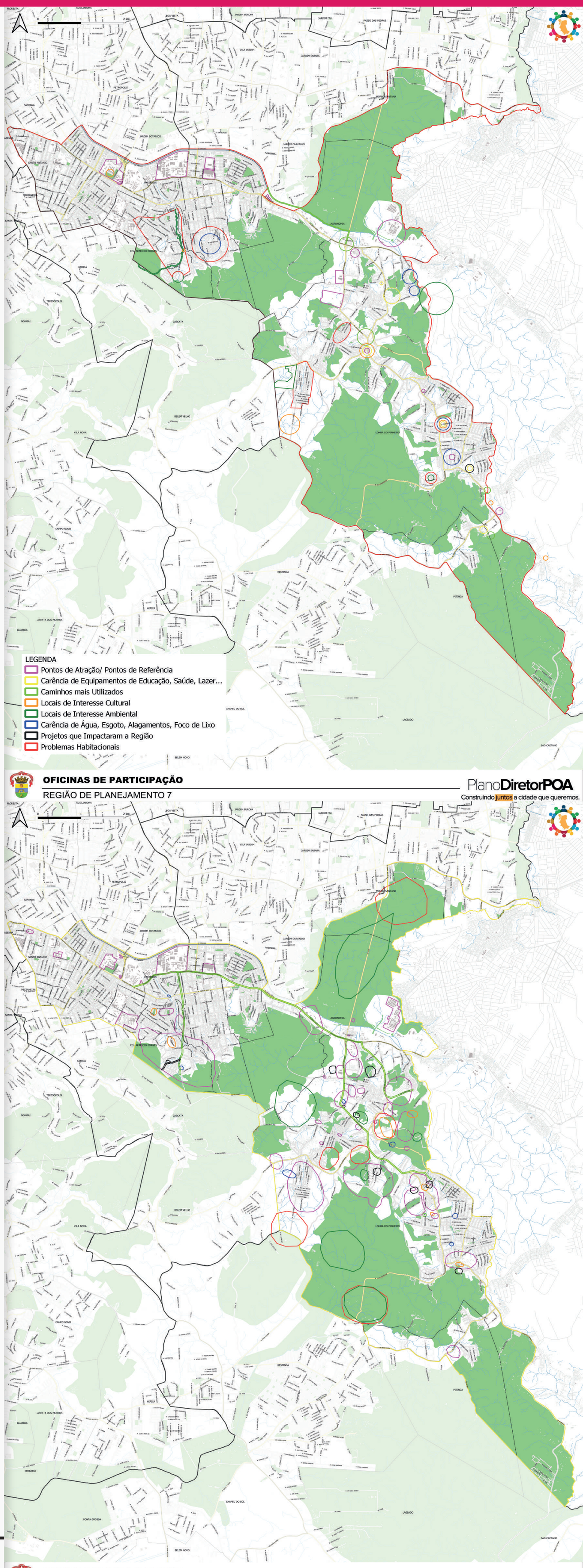
Acesse o relatório na íntegra no site do Plano Diretor, através do QR CODE: