

**LOA
2021**

LEI ORÇAMENTÁRIA ANUAL



**Prefeitura de
Porto Alegre**

Porto Alegre, 15 de outubro de 2020.

Of. nº 569 /GP

Senhor Presidente:

Dirijo-me a Vossa Excelência para encaminhar-lhe, no uso da prerrogativa que me é conferida pelo inc. VII do art. 94 da Lei Orgânica do Município de Porto Alegre, o anexo Projeto de Lei que estima a receita e fixa a despesa do Município de Porto Alegre para o exercício econômico-financeiro de 2021 - Lei Orçamentária (LOA) de 2021.

A justificativa que acompanha o projeto e evidencia as razões e a finalidade da presente proposta.

Atenciosamente,

Nelson Marchezan Júnior,
Prefeito de Porto Alegre.

Excelentíssimo Senhor Vereador Reginaldo Pujol,
Presidente da Câmara Municipal de Porto Alegre.



PREFEITURA MUNICIPAL DE PORTO ALEGRE

GABINETE DO PREFEITO

Carta de Apresentação LOA 2021

A proposta da Lei Orçamentária Anual para 2021 simboliza os quatro anos de trabalho da gestão para buscar o equilíbrio financeiro, combater a corrupção, confrontar privilégios que não atendem aos interesses coletivos e investir em entregas relevantes para todos os 1,5 milhões de porto-alegrenses. Esta peça orçamentária entregue à apreciação dos Nobres Vereadores, consolida a importante missão da administração pública em fazer cada vez mais a despesa ser coberta pela receita. Uma herança que permitirá aos próximos governantes administrar Porto Alegre com as finanças municipais em ordem.

Transformar a realidade de uma máquina pública lenta e obsoleta não é um caminho fácil. Para desafiar o corporativismo, os privilégios pessoais e mudar o contexto que assombrava o Tesouro Municipal foi, é e será necessária muita coragem e comprometimento. Por muitos anos, a prefeitura operou no vermelho e gastou mais do que arrecadou. Quando assumimos o governo em 2017, e decidimos mostrar com transparência a verdadeira situação das contas, demonstramos que é possível provocar rupturas e tornar os serviços mais ágeis e eficientes.

Desde o primeiro minuto do mandato, nosso foco foi reverter a realidade negativa de duas décadas com descontrole financeiro. O cenário incluía dívidas milionárias em conservação de vias, obras da Copa de 2014 paralisadas, débitos com fornecedores e, especialmente, despesas com pessoal de mais de 50% da receita. A máquina pública era inchada (com 37 secretarias e órgãos) e faltava confiança das instituições financeiras na gestão municipal.

No início do trabalho, fomos firmes no ajuste fiscal e na modernização dos processos administrativos. Para reequilibrar as contas diminuimos para 23 o número de pastas, reduzimos gastos com pessoal, cortamos despesas, promovemos reformas essenciais com o apoio da vereança (como a reestruturação da Previdência Municipal e a atualização da planta do IPTU), corrigimos leis para gerar receitas e investimos nas parcerias público-privadas para entregar melhores resultados.

Com o choque de gestão, Porto Alegre voltou a andar com as próprias pernas. Implantamos um modelo de gerenciamento baseado no compromisso com a sustentabilidade administrativa e concebemos um novo jeito de governar à cidade. Ao aplicar a



PREFEITURA MUNICIPAL DE PORTO ALEGRE

GABINETE DO PREFEITO

Lei de Responsabilidade Fiscal, a rigidez do regime de controle do fisco e o cumprimento rigoroso dos limites prudenciais de gastos conferimos novo fôlego às contas públicas, equilibrando despesas e receitas e gerando recursos próprios para realizar investimentos.

A Lei Orçamentária Anual para 2021, que apresentamos neste projeto de lei, expressa a situação das contas do Município. A receita total deverá ser de R\$ 8,2 bilhões, e a despesa total, de R\$ 8,2 bilhões. O déficit zero representa todo o esforço de quatro anos da gestão para reduzir o custeio da máquina pública ao mesmo tempo em que aumentou a arrecadação para atingir o equilíbrio financeiro. Em 2020, por exemplo, o resultado do déficit no orçamento foi R\$ 336,5 milhões, quando previmos o que seria ideal à cidade.

A construção da peça orçamentária se baseou em algumas diretrizes para prever todas as receitas e fixar todas as despesas do governo municipal. A principal delas foi a manutenção das reformas estruturais para o ajuste fiscal, que gerou um resultado de R\$ 355 milhões para 2021, sendo R\$ 154 milhões em redução do crescimento de gastos com pessoal e R\$ 201 milhões de aumento da receita.

Os demais critérios levados em consideração foram a busca pelo equilíbrio orçamentário; adequação do duodécimo da Câmara Municipal aos limites constitucionais de até 4,5 % da Receita de Impostos e Transferências (R\$ 27 milhões); inclusão de novas receitas e otimização e fomento à captação de recursos vinculados.

Cabe ressaltar que houve diferença no crescimento da receita em relação à Lei de Diretrizes Orçamentárias (LDO), que teve previsão de pleno equilíbrio fiscal entre despesas (R\$ 7,9 bilhões) e receitas municipais (R\$ 7,9 bilhões). A estimativa da LDO utilizava dados somente até o primeiro semestre de 2020. Para a LOA, foram usados dados até setembro de 2020, quando a queda na receita para o ano se reduziu consideravelmente. Com isto, a base de 2020 ficou maior e impactou positivamente nas projeções para a LOA, incluindo ainda o valor de (150 milhões) nos termos previstos na Lei Complementar 887/2020, que instituiu o *Fundo Municipal de Combate ao Coronavírus (Funcovid-19)*.



PREFEITURA MUNICIPAL DE PORTO ALEGRE

GABINETE DO PREFEITO

O cenário ainda é incerto e há imprevisibilidade sobre os reais impactos da pandemia na retomada da economia. Cabe ressaltar que no ano de 2020 a PMPA não poderá executar de forma plena o orçamento inicialmente pensado. O Município projetava arrecadação própria e de transferências de R\$ 3,3 bilhões em 2020. Havia expectativa de superávit de R\$ 19,6 milhões com todos os pagamentos em dia e o pleno cumprimento das despesas previamente programadas.

O preocupante contexto pós Covid-19 é de queda projetada na receita de R\$ 563,4 milhões ao longo deste ano, o que representa perda de 16,5% na arrecadação de tributos e transferências. Mesmo com as compensações de receitas oferecida pelo governo federal de R\$ 188,4 milhões, estas representaram somente 33,4% da perda em comparação ao projetado em 2020 e teremos queda na receita de R\$ 375 milhões ao fim do ano.

Em 26 de agosto, foi publicada a Emenda Constitucional nº 108, que trata da reforma do Fundo de Manutenção e Desenvolvimento da Educação Básica e de Valorização dos Profissionais da Educação (Fundeb), tornando-o instrumento permanente de financiamento da educação pública no país. Na esteira das modificações para o financiamento da educação, a mesma emenda introduziu no art. 212 da Constituição Federal o § 7º que veda a inclusão dos pagamentos de aposentadorias e pensões em educação na base de cálculo do percentual do Manutenção e Desenvolvimento do Ensino (MDE).

Tal alteração insere na Emenda Constitucional, sem um mecanismo de transição e estabelecendo regra nova a estados e a municípios que, até então, por orientação do Tribunal de Contas do Estado, contabilizavam os gastos com aposentadorias e pensões de servidores da educação no cálculo do percentual mínimo. Diante disso, surge ao Município de Porto Alegre a necessidade de crescer cerca de R\$ 300 milhões às despesas com Manutenção e Desenvolvimento do Ensino em 2021 para cumprir o previsto na Emenda Constitucional, gerando impacto em investimentos de serviços prioritários, como saúde, área social, infraestrutura e serviços urbanos. Como é sabido, o Estado do Rio Grande do Sul também se encontra em situação semelhante, não sendo razoável exigir um rearranjo orçamentário de tal magnitude às vésperas da aprovação das leis orçamentárias.

Ao considerar incontroversa a competência dos Tribunais de Contas para exercer a fiscalização do cumprimento do MDE, conforme previsto no artigo 26 da Lei nº 11.494/07, em consonância com os arts. 70 e 71 da Constituição Federal, a Procuradoria-



PREFEITURA MUNICIPAL DE PORTO ALEGRE

GABINETE DO PREFEITO

Geral do Município (PGM) irá trabalhar em conjunto com a Procuradoria-Geral do Estado (PGE-RS) junto ao Tribunal de Contas do Estado no sentido de obter a interpretação do Órgão de Contas a respeito do tema, bem como uma modulação no tempo dos efeitos da aplicação da Emenda Constitucional de forma que a torne exequível aos entes.

É importante registrar que, no projeto de lei ora encaminhado, está prevista a aplicação de recursos na ordem de R\$ 45 milhões, equivalente à redução de 15% nos gastos com inativos em educação. Tal montante equivale ao máximo possível de ser realizado para 2021 e denota a intenção do ente municipal em cumprir a Emenda Constitucional no quanto possível.

Cabe salientar que o Poder Executivo, através do Ofício nº 505/20, solicitou a revisão da proposta orçamentária da Câmara Municipal propondo que a Casa Legislativa levasse em consideração: (i) a média de devoluções de R\$ 32,9 milhões ao ano; (ii) o valor da despesa realizada ano a ano, inferior aos limites constitucionais; (iii) que a CMPA não tem tido aumento de suas despesas nos últimos anos; (iv) que o valor consignado no LDO 2021 de R\$ 182,8 milhões, de acordo com projeções da SMF, estaria R\$ 27,6 milhões acima do limite do art. 29-A da CF/88, levando em consideração apurações do TCE-RS em valores da Receita de 2019 aplicando-se IGP-DI. Por fim, salientou ao Poder Legislativo o momento adverso em razão da Covid-19 e os esforços para o equilíbrio das contas públicas, postulando revisão do orçamento proposto pela Câmara Municipal.

A independência entre os Poderes é cláusula pétrea da Constituição Federal, razão pela qual é indiscutível a autonomia orçamentária da Câmara Municipal, o que está previsto inclusive expressamente no art. 50, § 2º da Lei Orgânica do Município de Porto Alegre.

Contudo, há que se considerar o que dispõe o art. 29-A da CF/88, verbis:

“Art. 29-A. O total da despesa do Poder Legislativo Municipal, incluídos os subsídios dos Vereadores e excluídos os gastos com inativos, não poderá ultrapassar os seguintes percentuais, relativos ao somatório da receita tributária e das transferências previstas no § 5o do art. 153 e nos arts. 158 e 159, efetivamente realizado no exercício anterior:



PREFEITURA MUNICIPAL DE PORTO ALEGRE

GABINETE DO PREFEITO

(...)

IV - 4,5% (quatro inteiros e cinco décimos por cento) para Municípios com população entre 500.001 (quinhentos mil e um) e 3.000.000 (três milhões) de habitantes;

(...)

§ 2o Constitui crime de responsabilidade do Prefeito Municipal:

I - efetuar repasse que supere os limites definidos neste artigo;

II - não enviar o repasse até o dia vinte de cada mês; ou

III - enviá-lo a menor em relação à proporção fixada na Lei Orçamentária.

Se há na proposta do Legislativo despesas previstas e enquadradas dentro do limite de 4,5% do somatório da receita tributária e das transferências previstas no § 5o do art. 153 e nos arts. 158 e 159, efetivamente realizado no exercício anterior, não cabe ao Poder Executivo ajustar o encaminhamento no Projeto de Lei Orçamentária Anual.

Contudo, se o orçamento sugerido pelo Legislativo para compor a peça orçamentária superar o limite supra-referido, é imperativo que haja o ajuste pelo Executivo, que é competente para o envio do projeto de lei à Câmara. Isso porque efetuar repasses que superem os limites constitucionais caracteriza crime de responsabilidade do prefeito, não sendo lícito propor orçamento em desacordo com estes limites. Na LOA 2021, está sendo proposto o ajuste no valor de R\$ 27,6 milhões, conforme os fundamentos acima apresentados.

O transporte público é um cenário incerto que também deverá ser observado ao longo do exercício de 2021 para avaliar a necessidade de investimentos no segmento. Por certo que o transporte coletivo já vinha em crise, com redução de 32% no número de usuários desde 2013, somado a pandemia do novo coronavírus viu-se reflexos extremamente nocivos e que não foram sentidos apenas no âmbito municipal, mas também no cenário nacional. A demanda chegou a 20% da que era transportada em um dia útil



PREFEITURA MUNICIPAL DE PORTO ALEGRE

GABINETE DO PREFEITO

antes da pandemia. O número de passageiros transportados vem crescendo aos poucos e, durante o mês de outubro, atingiu o maior nível chegando a 45% do que era normal em um dia útil. Espera-se que a demanda continue crescendo nos próximos meses, mas é pouco provável que retorne aos patamares registrados durante o ano passado. No caso da Carris, estima-se que mesmo com as racionalizações e ajustes de operação que já estão ocorrendo desde março desse ano, a mesma não atinge resultados financeiros suficientes.

Na esfera Federal o transporte público vem sendo avaliado alvo para aporte recursos federais, objeto da medida provisória que tramita na Câmara dos Deputados destinada a criar uma ajuda de R\$ 4 bilhões para empresas de transportes coletivos. Se aprovada, a proposta poderá contribuir com mais aportes financeiros para ajudar a sanar problemas do setor.

Independente do cenário pós-pandemia, a administração municipal deu continuidade aos investimentos nas áreas essenciais. Como resultado do ajuste fiscal e da reestruturação administrativa, Porto Alegre voltou a ter credibilidade das instituições financeiras, o que lhe possibilitou tomar novos financiamentos. Já estão disponíveis R\$ 1,1 bilhão em novos investimentos, sendo R\$ 685 milhões já captados e R\$ 412 milhões em negociação, que irão beneficiar diretamente os cidadãos com mais saúde, educação, segurança, área social e infraestrutura.

Entre os projetos, estão a construção da Estação de Tratamento de Água (ETA) Ponta do Arado, avaliada em R\$ 220 milhões, e que atenderá 250 mil pessoas no extremo sul e região leste. A Macrodrenagem do Arroio Areia é o maior conjunto de obras de drenagem da história recente. Com investimento total de R\$ 107 milhões, o sistema terá 26 intervenções e irá beneficiar 180 mil moradores de 14 bairros da Zona Norte. Outros R\$ 87,1 milhões serão investidos na Expansão do Sistema de Abastecimento de Água São João (SAA São João), que aumentará o fornecimento a mais de 320 mil pessoas em 17 bairros na zona norte.

Do R\$ 123 milhões em recursos contratados para investir em abastecimento de água, desburocratização e modernização administrativa, R\$ 3,8 milhões serão usados em melhorias para o desenvolvimento econômico. As inovações permitirão agilizar licenças oferecidas no Escritório de Licenciamento Ambiental e Urbanístico e reduzir o tempo de abertura de novos negócios na Sala do Empreendedor, responsável por atrair investimentos e gerar renda.



PREFEITURA MUNICIPAL DE PORTO ALEGRE

GABINETE DO PREFEITO

Este ano, deu-se um passo importante para consolidar um projeto de planejamento urbano que Porto Alegre nunca teve. Serão R\$ 13,3 milhões para elaborar o Plano Diretor de Desenvolvimento Urbano e Ambiental (PDDUA), ação fundamental que redefine os rumos da cidade nos próximos dez anos e nos três próximos governos. Os recursos honram a cooperação técnica internacional com o Programa das Nações Unidas para o Desenvolvimento (PNUD/ONU), firmada em dezembro de 2019.

Entre as premissas que nortearam o projeto da Lei Orçamentária Anual (LOA), está a transversalidade dos programas na área social, com foco prioritário na educação, saúde, segurança e desenvolvimento social. Depois de arrumar a casa, o objetivo da administração municipal sempre foi promover ações que chegassem às comunidades mais vulneráveis da cidade para oportunizar qualificação, emprego, renda e cidadania.

Na área da saúde, são oito postos funcionando até 22h, incluindo a realização de 3,5 mil consultas médicas/mês em cada unidade (taxa de 85% de resolatividade), e outras 28 unidades com funcionamento 12h por dia. De 2017 a 2018, foram abertos 371 novos leitos na cidade para reverter um cenário de redução entre 2014 e 2016 de 269 leitos fechados. A política contra álcool e drogas teve reforço com quatro novos serviços residenciais terapêuticos e três centros de Atenção Psicossocial (Caps). A Capital passou a ser a primeira do país a contar com um Caps 24 horas. Um cenário histórico de perdas de leitos também foi revertido. Somente de 2014 a 2016 foram fechados 269 leitos na Capital Gaúcha. De 2017 até agora, foram criados 353. Entre eles, estão os 205 leitos de retaguarda do novo Hospital Santa Ana. A cobertura de Saúde da Família passou para 55%, com incremento de 25% no atendimento. Antes, somente 198 das equipes tinham médico e agora são 233, um aumento de 17,6% na assistência integral à população coberta pelo serviço.

Na Telemedicina, a espera por atendimentos foi reduzida pela metade e o município atingiu o tempo médio de 22 dias de espera nas consultas especializadas para pacientes de alta prioridade. A fila de espera por consultas dermatológicas também foi zerada em 2017, assim como se diminuiu em 40% a de consultas oftalmológicas (10 mil para 6 mil).

No aplicativo #EuFaçoPOA, no Prontuário do Cidadão, é possível fazer com mais agilidade o agendamento de consultas, visualizar os resultados de exames de imagem e laboratoriais, acompanhar a validade de medicamentos recebidos e acessar boletins



PREFEITURA MUNICIPAL DE PORTO ALEGRE

GABINETE DO PREFEITO

médicos de internações hospitalares. O site *Onde está seu medicamento?* permite ao cidadão pesquisar o remédio sem sair de casa e evitar perder a viagem devido à falta eventual em uma das farmácias.

Porto Alegre também passou a contar com duas Clínicas da Saúde, uma da Restinga e outra no IAPI. As unidades fazem parte da política de gestão em saúde de qualificar as estruturas físicas para assegurar mais resolutividade nos atendimentos. Outras três clínicas serão entregues ainda este ano à população. Além disso, 14 novas ambulâncias do Samu qualificaram o trabalho prestado aos cidadãos. A ação representa a maior compra de veículos da história do serviço na Capital, com renovação de 100% das 15 unidades que hoje circulam nas ruas.

O desafio é sair de um modelo de ensino público totalmente estatal para outro mais eficiente em que a sociedade participa plenamente da governança colaborativa em prol do desenvolvimento sustentável. Com o trabalho conjunto entre poder público e sociedade civil organizada, foi possível melhorar a qualidade do ensino público para crianças e jovens. Exemplo disso é a Escola Comunitária de Educação Básica Aldeia Lumiar, inaugurada em 2019, e que oferece Educação Infantil e Ensino Fundamental em turno integral a 199 crianças do bairro Tristeza.

Em relação ao ensino estatal, o professor hoje fica 30% mais tempo com o aluno em sala de aula devido à nova rotina escolar estabelecida em 2017. Os resultados já estão aparecendo: a primeira escola a adotá-la teve a maior nota no Índice de Desenvolvimento da Educação Básica (Ideb) de toda a sua história para os anos iniciais, com 6,3. Pela primeira vez uma escola da rede municipal ficou acima da meta nacional, que é de 5,2. O resultado de 2019 revela resultados ainda melhores. Cinco escolas municipais de ensino fundamental alcançaram as metas para anos iniciais de 2019, segundo o Ministério da Educação.

Em relação a 2016, houve aumento de três mil vagas para a educação infantil (crescimento de 10%). Cinco novas escolas entraram em operação, nos bairros Lami, Rubem Berta, Restinga, Belém Novo e Jardim Carvalho (606 vagas). Apenas na rede comunitária, são duas mil novas vagas. Em agosto deste ano, novos editais foram anunciados para criar mais de 2,1 mil novas vagas.



PREFEITURA MUNICIPAL DE PORTO ALEGRE

GABINETE DO PREFEITO

Em média, o repasse para investimentos nas escolas estatais aumentou 137%. Agora, as instituições de ensino têm mais autonomia para reformas e melhorias, como recuperação de banheiros e quadras esportivas, instalação de aparelhos de ar-condicionado, aquisição de equipamentos e obras nas redes de esgotamento sanitário.

Para inovar, o uso da plataforma Cortex foi implantado na gestão das escolas das redes municipal e comunitária com ensino fundamental. O aplicativo permite fazer chamadas, enviar conteúdo, receber atividades, avaliações, envio de mensagens e registro de tarefas, como em um diário de classe, mas, sobretudo, é uma ferramenta de gestão escolar com acompanhamento dos alunos e envolvimento dos pais. A ferramenta foi essencial nas atividades remotas durante a pandemia da Covid-19. Em 2020, todas as escolas da rede municipal de ensino passaram a contar com wi-fi de alta velocidade para uso de alunos e professores.

A prefeitura também qualificou o turno integral, que antes oferecia quase que apenas atividades de recreação. Hoje, as atividades obedecem a quatro eixos de aprendizagem – iniciação científica, letramento, numeramento e educação do sensível – e passaram a valer para o currículo complementar do aluno, sendo exigido mínimo de três horas diárias de ações pedagógicas nos cinco dias da semana. Antes, com poucas exceções, os projetos do contraturno apresentavam viés recreativo e assistencial. A rede de parceiros também foi incrementada por meio de editais.

A Prova Porto Alegre é outro legado para a cidade. Pela primeira vez, a Smed realiza avaliação diagnóstica de aprendizagem para cerca de seis mil alunos do 5º e do 9º ano em Língua Portuguesa e Matemática. A prova, construída por professores especialistas da rede, foi aplicada em maio e novembro de 2019. Cada escola recebeu um relatório detalhado sobre a edição de maio apontando as dificuldades e facilidades de cada aluno para que sejam pensadas novas estratégias de aprendizagem. A aplicação ocorreu nas escolas municipais e na Pequena Casa da Criança. Tramita na Câmara de Vereadores projeto de lei que torna a aplicação obrigatória.

Na Capital, milhares de famílias precisam de algum tipo de assistência do poder público e, nelas, a prefeitura colocou esforços para qualificar o atendimento. O Residencial Inclusivo, serviço inédito inaugurado em abril de 2019, acolhe jovens e adultos com deficiência e é executado por meio de parceria da Fundação de Assistência Social e Cidadania (Fasc) com o Instituto Pobres



PREFEITURA MUNICIPAL DE PORTO ALEGRE

GABINETE DO PREFEITO

Servos da Divina Providência - Abrigo João Paulo I. O serviço atender 10 jovens (a partir de 18 anos de idade) e adultos com deficiência, em situação de dependência, que não disponham de condições de auto-sustentabilidade ou de retaguarda familiar.

Desde 2019, foram inaugurados três Centros Pop em parceria com organizações da sociedade civil para atender 220 pessoas/dia. Os espaços oferecem atendimento social (com equipe multidisciplinar) para adultos, idosos e familiares, de forma individualizada e coletiva, propondo aos usuários alternativas de enfrentamento à situação de rua. São feitos encaminhamentos à rede de serviços públicos e realizadas oficinas de preparação para o mercado de trabalho, com elaboração de currículo. Os locais têm sala de lazer, biblioteca e espaços para receber familiares dos usuários e oficinas. Os acolhidos recebem lanche, podem tomar banho e lavar roupas.

Dois novos albergues foram inaugurados na parcerização com organização da sociedade civil. Um dos albergues fica localizado na zona Norte, região que não tinha esse tipo de serviço e que apresenta um número importante de pessoas em situação de rua. O serviço é das 19h às 7h, inclusive em feriados e finais de semana. Aumento total de 30 vagas no local.

O município também ganhou um novo modelo de restaurantes populares que oferecem refeições sociais. Foram inaugurados quatro restaurantes que agora são denominados Prato Alegre e servem 700 refeições/dia. Sendo um restaurante na região Central, com 400 refeições, um na Região da Cruzeiro com 100 refeições, um na Restinga com 100 refeições e um na Lomba do Pinheiro com 100 refeições/dia. No período da pandemia, os alimentos são servidos em forma de marmitas.

O Plano Emergencial de Proteção Social - Covid-19 foi desenvolvido para minimizar os efeitos sociais e econômicos causados pela pandemia do novo coronavírus. O programa, em operação desde março, amplia os serviços já existentes e cria novos benefícios a cerca de 150 mil famílias vulneráveis da Capital. O maior desafio é fazer um trabalho profundo para identificar e atender os porto-alegrenses que vivem em situação de extrema pobreza.

Entre as metas estão a distribuição de R\$ 6,6 milhões pelo novo programa de transferência de renda (o Cartão Social), 100 mil cestas básicas, 83 mil kits de higiene, 1,8 mil kits bebê e mais de mil vagas de acolhimento e moradia provisória. O gerenciamento



PREFEITURA MUNICIPAL DE PORTO ALEGRE

GABINETE DO PREFEITO

de entregas é feito por sistema digital que sincroniza benefícios e serviços. Um total de 115 pontos de contato para assistência social estão com as portas abertas para auxiliar a população vulnerável, além de 133 unidades de saúde e 14 serviços de saúde mental.

A assinatura de contrato de financiamento com a Caixa Econômica Federal permitirá que R\$ 64,7 milhões sejam investidos na construção de 540 moradias na zona sul. Os recursos serão usados para erguer três conjuntos habitacionais verticais nos bairros Cristal e Camaquã. As habitações abrigarão famílias de baixa renda que vivem às margens do Arroio Cavalhada, incluindo as vilas Icaraí I, Nossa Senhora das Graças e Ângelo Corso.

Do total, são 200 unidades no condomínio Coronel Claudino, no Cristal. Outras 160 vão para o condomínio Tamandaré I e 180 no Tamandaré II, ambos no Camaquã. O projeto, sancionado pelo prefeito em março, teve aval do Ministério do Desenvolvimento Regional e integra o Programa Atendimento Habitacional através do Setor Público (Pró-Moradia). Serão atendidas prioritariamente as famílias remanescentes do Programa Integrado Socioambiental (Pisa).

O cercamento eletrônico é um importante aliado no combate ao crime e no auxílio à recuperação de veículos. Desde a implantação do sistema, em maio de 2018, houve redução de 61% nas ocorrências de furtos e roubos de veículos. Em agosto deste ano, a tecnologia ganhou reforço de 186 câmeras, que se juntaram a outras 162 de pardais e lombadas já integradas ao sistema, o que representa ampliação de 115% no monitoramento. A cidade totaliza 348 equipamentos, abrangendo 100% das entradas e saídas e ampliando o monitoramento das vias internas.

O aplicativo Detetive Cidadão, disponível gratuitamente nas plataformas Android e IOS, permite fotografar placas de veículos suspeitos e verificar sua situação. O #EuFaçoPOA está disponível gratuitamente para usuários nas plataformas Android e IOS.

As duas ferramentas são integradas aos órgãos de segurança. Quando ocorre um alerta de carro roubado ou furtado, o sistema de monitoramento emite, imediatamente, uma notificação à Brigada Militar, Polícia Civil, Polícia Rodoviária Federal e Guarda Municipal, informando os dados da placa, que passa a ser acompanhada em tempo real.



PREFEITURA MUNICIPAL DE PORTO ALEGRE

GABINETE DO PREFEITO

Com o projeto Porto Alegre Segura, a prefeitura ainda aumentará a atuação do Município, o uso da tecnologia e a participação da sociedade nas soluções para reduzir a criminalidade. A assinatura do contrato com o Banco Nacional de Desenvolvimento Econômico e Social (BNDES) permitirá investir R\$ 60,7 milhões no primeiro financiamento deste tipo para a Segurança Pública. Os recursos serão usados para ampliar o Centro Integrado de Comando e Controle (Ceic), equipar Guarda Municipal e Defesa Civil, e ampliar a capacidade de monitoramento de ruas e veículos com câmeras. O projeto ainda reforça a integração das esferas municipal, estadual e federal no compartilhamento de informações para agilizar o combate ao crime.

Nas despesas de custeio, uma das maiores ações foi a redução do gasto com pessoal, o que só foi possível com a otimização da máquina pública a partir da reestruturação administrativa, implementação de melhores técnicas de gestão de recursos humanos e com as reformas estruturais, obtida com a diminuição das vantagens temporais e aumentos automáticos. Somente a redução do chamado crescimento vegetativo das despesas com pessoal, a partir das reformas aprovadas, foi da ordem de R\$ 26,6 milhões (referentes ao segundo semestre de 2019 e o valor projetado para 2020).

No final de 2017, devido aos aumentos salariais concedidos na gestão anterior, o Município atingiu o percentual de 50,86% da Receita Corrente Líquida com despesas com pessoal, acima do limite de alerta de 48,6% definido pela Lei de Responsabilidade Fiscal. Com as reformas estruturais realizadas nas despesas com pessoal, o percentual em junho/2020 foi de 43,64%, bem abaixo dos limites da Lei de Responsabilidade Fiscal. Ressaltam-se ainda a reestruturação da Previdência Municipal, que gera economia estimada em R\$ 42 milhões anuais, e a revisão da planta do IPTU, com o ingresso de recursos da ordem de R\$ 70 milhões.

Atualmente, Porto Alegre é líder nacional em cobrança da dívida ativa, com uma arrecadação de R\$ 151 milhões até outubro de 2020, projeta-se encerrar o ano com R\$ 205 milhões recuperados. Para 2021, a projeção é de chegar a R\$ 223 milhões nesse tipo de arrecadação. Ano após ano, o Município vem aumentando suas receitas tributárias próprias, apertando a fiscalização, cobrando devedores e melhorando a gestão. Para 2021, se projeta R\$ 2,3 bilhões de arrecadação com ISS, IPTU, ITBI e TCL.

Os porto-alegrenses também recuperaram o sentimento de pertencimento à cidade ao se reaproximarem das margens do Guaíba. Em junho de 2018, foi entregue o parque urbano da Orla Moacyr Scliar e, este ano, teve início as obras no trecho 3, que



PREFEITURA MUNICIPAL DE PORTO ALEGRE

GABINETE DO PREFEITO

compreende a foz do Arroio Dilúvio, na Avenida Ipiranga, até o início do Parque Gigante. No começo de 2019 foi lançado o edital para a concessão do Trecho 2 da orla, onde será instalado um atrativo icônico voltado ao entretenimento. O edital, que prevê um contrato de 35 anos, foi suspenso em razão da Covid-19. O trecho compreende 134,4 mil metros quadrados e 850 metros de extensão, mais faixa de água, que vai da Rótula das Cuias até o Anfiteatro Pôr do Sol. São empreendimentos que darão aos porto-alegrenses mais lazer, quadras esportivas, vestiários, a maior pista de skate da América Latina, estacionamento, restaurantes e ações culturais.

Começou em 2020 a substituição do parque de iluminação em cinco avenidas principais da Capital e uma comunidade localizada em área de vulnerabilidade, por meio de projeto piloto desenvolvido pela Concessionária IPSUL com a Secretaria Municipal de Serviços Urbanos (SMSURB). A PPP de iluminação pública tornou Porto Alegre a primeira cidade do Brasil a fazer um leilão para concessão pública deste serviço. O objetivo é modernizar 100% da rede com lâmpadas LED. O investimento de R\$ 280 milhões nos dois primeiros anos do contrato traz mais economia, eficiência, conforto e segurança à população.

O município ainda está recebendo novas placas de rua e relógios digitais, frutos de dois contratos assinados no começo de 2020. A norte-americana ClearChannel é a empresa responsável pela instalação dos 168 relógios de rua. A cidade agora tem os relógios mais tecnológicos do Brasil com câmeras de segurança, wi-fi, painel de mensagens ao cidadão e medição de radiação UV. Desde 2013 sem um contrato para colocação de placas de rua, a prefeitura inovou mais uma vez firmando o primeiro contrato do país deste tipo de mobiliário, desonerou os cofres e ainda lucrou com uma licitação que deu ao Grupo Imobi a gestão da colocação das placas e exploração publicitária delas. A instalação começou em abril deste ano. Serão mais de 82 mil placas colocadas em todas as esquinas em até três anos.

Por fim, a Lei Orçamentária faz um retrato austero das contas e mostra com transparência a aplicação dos recursos em Porto Alegre. Foi construída respeitando o histórico desta gestão de buscar o equilíbrio das contas, a redução de gastos, a diminuição das despesas de custeio da máquina pública e a expansão de parcerias com a sociedade civil organizada. A pandemia do novo



PREFEITURA MUNICIPAL DE PORTO ALEGRE

GABINETE DO PREFEITO

coronavírus não impediu o governo municipal de garantir as entregas em áreas essenciais, especialmente aos mais necessitados, assim como manteve investimentos com recursos captados em financiamentos.

Nos quatro anos de governo, fizemos o dever de casa com a recuperação das finanças, o resgate da confiança no serviço público e a reaproximação dos porto-alegrenses com a Orla do Guaíba.

Este documento representa a determinação de fazer o que precisa ser feito para transformar o futuro da Capital. Todo o nosso esforço foi para entregar uma cidade com as contas no azul e em condições para os próximos gestores governarem com serviços realmente funcionando.

Cordialmente,

Nelson Marchezan Júnior

Prefeito de Porto Alegre

1 APRESENTAÇÃO

A Lei Orçamentária Anual – LOA para 2021 é uma importante ferramenta do planejamento governamental e é também o documento que norteia a execução orçamentária e financeira dos órgãos da Administração Centralizada e Descentralizada do município de Porto Alegre.

O Orçamento Anual demonstra em termos financeiros, entre outros aspectos, a alocação dos recursos públicos, em consonância com o planejamento estratégico, refletindo as decisões políticas ao estabelecer as ações prioritárias para o atendimento das demandas da sociedade, face à escassez de recursos.

Tem como bases legais a Constituição Federal - CF, a Lei Complementar nº 101/2000 – LRF, a Lei Federal nº 4.320/1964; e no âmbito municipal a Lei do Plano Plurianual – PPA 2018 – 2021 e a Lei de Diretrizes Orçamentárias – LDO.

2 PROGRAMAS ESTRATÉGICOS DE GOVERNO

O Plano Plurianual 2018-2021, da Prefeitura de Porto Alegre, estruturou a gestão das políticas públicas do município por meio de 11 programas estratégicos, distribuídos em três eixos (Desenvolvimento Social; Infraestrutura, Economia, Serviços e Sustentabilidade; e Gestão e Finanças), construídos com o objetivo de atender a cada uma das necessidades da população porto-alegrense, de forma efetiva e transparente.

Atendendo às premissas da Lei de Diretrizes Orçamentárias de 2021, os recursos previstos nesta Lei Orçamentária Anual se relacionam diretamente com as entregas programadas pelos órgãos, vinculadas às ações estratégicas que compõem cada um dos programas, considerando a respectiva capacidade de execução.

A classificação proposta permite o acompanhamento de forma transversal das políticas públicas buscando potencializar a utilização dos recursos disponíveis e os resultados planejados.

A seguir são apresentados os objetivos e justificativas de cada Programas Estratégicos:

2.1. Eixo Desenvolvimento Social

Cidade Mais Segura

Objetivo: Garantir acesso aos serviços públicos a toda população, integrando os órgãos de Segurança Pública no combate à criminalidade, por meio de ações preventivas, de qualificação do sistema de monitoramento tecnológico, de comunicação e de previsão climatológica, provendo informações aos órgãos competentes quanto a situações adversas ou de risco na cidade.

Justificativa: Monitorar as vias públicas, atuando de forma integrada entre os órgãos do Município e de Segurança Pública de todas as esferas governamentais, fortalecendo a rede de Defesa Civil, visando à prevenção à violência nos

logradouros públicos, desenvolvendo ações de educação e combate à criminalidade, de informação climatológica, estabelecendo o sistema de inteligência pública municipal.

Mais Cultura, Esporte e Lazer

Objetivo: Promover o acesso universal e a inclusão social à cultura, ao esporte e ao lazer por meio do fomento, ações formativas e de promoção de atividade e eventos culturais, esportivos, recreativos e de lazer. Requalificar e construir equipamentos esportivos e culturais e preservar o patrimônio cultural.

Justificativa: Garantir à população, especialmente aos mais vulneráveis, acesso a ações de formação, fomento e fruição da cultura, esporte e lazer. Requalificar e construir os equipamentos esportivos e culturais e restaurar o patrimônio cultural.

Educação Nota 10

Objetivo: Aumentar a oferta de vagas, qualificar a aprendizagem na Educação Infantil e melhorar a qualidade da aprendizagem no Ensino Fundamental.

Justificativa: Atendimento da meta de cobertura da Educação Infantil estabelecida pelo Plano Nacional de Educação, de melhoria da qualidade no Sistema de Ensino Municipal e de qualificação da gestão da educação no Município de Porto Alegre.

Porto Alegre para Todos

Objetivo: Promover o desenvolvimento social como forma de inclusão, garantia dos direitos humanos e redução da pobreza, atuando com ações que busquem a emancipação dos cidadãos e a inclusão social através de políticas públicas de assistência social, moradia, capacitação e inserção produtiva e acessibilidade.

Justificativa: Promover o acesso da população em situação de vulnerabilidade às políticas públicas inclusivas e de garantia dos direitos humanos.

Saúde Noite e Dia

Objetivo: Ampliar o acesso, a qualidade e a resolutividade dos diferentes níveis de atenção à saúde, visando à efetividade no atendimento prestado aos cidadãos.

Justificativa: Ampliação do acesso aos serviços de saúde prestados pelo município, especialmente na atenção primária, e auxílio à resolutividade das demandas de saúde da população, direcionando ao atendimento especializado de média e alta complexidade os casos necessários, de forma regulada e mediada pela inovação e tecnologia.

2.2. Eixo Infraestrutura, Economia, Serviços e Sustentabilidade

Cidade Aberta

Objetivo: Acelerar o processo de abertura de empresas e de licenciamento de edificações, tornando o ambiente de negócios favorável à atração de novos investimentos, eventos, turistas e visitantes.

Justificativa: Promover a liberdade de mercado implementando políticas públicas em prol do desenvolvimento econômico e da redução do tamanho do setor público municipal por meio da desburocratização, agilização e simplificação de processos para a atração, abertura e prosperidade de empreendimentos.

Servindo Porto Alegre

Objetivo: Buscar excelência na prestação de serviços públicos, atuando de forma unificada nas intervenções que assegurem mobilidade, acessibilidade, infraestrutura e saneamento de qualidade à população.

Justificativa: Proporcionar ambientes urbanos de qualidade para o bem-estar, por meio da manutenção e qualificação dos serviços visando o aumento da satisfação e segurança da população.

Porto Alegre do Futuro

Objetivo: Promover o desenvolvimento da cidade, proporcionando à população maior segurança e fluidez nos deslocamentos, melhorando as condições do ambiente urbano e garantindo o planejamento urbano sob a perspectiva da sustentabilidade socioambiental.

Justificativa: Elaborar diretrizes para o desenvolvimento urbano sustentável e qualificar a ambiência e a infraestrutura, garantindo melhorias no sistema viário, no saneamento e na oferta de equipamentos urbanos.

2.3. Eixo Gestão e Finanças

Gestão de Pessoas

Objetivo: Captar, desenvolver, manter e estimular o quadro de pessoal profissional e motivado visando impactar direta e positivamente na operação dos serviços públicos municipais.

Justificativa: Qualificação dos processos, ações e projetos nas áreas de captação de pessoal, estruturação e modernização de carreiras públicas, capacitação técnica, desenvolvimento profissional, remuneração, benefícios, saúde e segurança dos quadros, espaços e condições de trabalho, previdência municipal e gestão geral dos quadros de pessoal.

Gestão de Processos, Tecnologia e Transparência

Objetivo: Otimizar os processos de trabalho, tornando-os mais eficientes e sustentáveis, englobando novas tecnologias e o aprimoramento da transparência em busca da melhoria da qualidade da prestação de serviços públicos municipais.

Justificativa: Qualificar os processos organizacionais e estruturas administrativas, com base na inovação, tecnologia e resiliência, fortalecendo a instituição pública, com transparência e sinergia com a territorialização em benefício da população.

Gestão Fiscal

Objetivo: Maximizar os recursos por meio da arrecadação eficiente e sustentável, do controle permanente e criterioso na execução da despesa, mantendo e ampliando a prestação de serviços públicos municipais.

Justificativa: Ampliar receitas, controlar as despesas, bem como viabilizar novas fontes de receitas ou de créditos especiais, ampliando a capacidade de investimentos em novos projetos, em obras e em ações em benefício da população.

3 CENÁRIO ECONÔMICO

3.1 Economia Internacional

O cenário da economia internacional apresentou um comportamento de incerteza, com um profundo declínio sem precedentes na economia global, devido à pandemia da COVID-19. Alguns países apresentaram piora, enquanto outros estabilizaram o nível de infecções da pandemia, porém, o PIB global e dos países do mundo com exceção da China, tiveram desaceleração profunda e sincronizada, apresentando um comportamento de redução do consumo e da produção, especialmente de serviços.

Dentre esses serviços, destacam-se os que estão relacionados ao transporte (especialmente o aéreo) e o turismo, gerando um grave impacto no mercado de trabalho. Como consequência, esses comportamentos geraram uma frustração às expectativas das taxa de crescimento do PIB.

Até agora, as projeções para o comportamento da economia global demonstram que a pandemia da COVID-19 deve impactar os padrões de comércio global, que tendem a sofrer desaceleração no comércio de bens de investimento e bens de consumo duráveis. Devido à sincronização da desaceleração do comércio em todo mundo até o presente momento, o comércio global no primeiro trimestre de 2020, teve uma contração de 3,5%, quando comparado com o mesmo período de 2019.

Normalmente durante as crises, as pessoas utilizam suas economias para realizarem o seu consumo. Aquelas que não conseguiram poupar recorrem a recursos provenientes de familiares ou dependem de ações das políticas de seguridade e assistência social, fazendo com que o consumo seja menos afetado que o investimento. Porém, a atual

crise econômica que é proveniente de uma crise sanitária, impactou a produção pela redução da demanda de bens e serviços.

Isso ocorreu devido às políticas de distanciamento social promovidas pelos governos mundiais, orientadas pelos órgãos científicos e da Organização Mundial da Saúde (OMS), dentre outras medidas sanitárias, que levaram à redução de renda dos agentes econômicos. Além disso, ocorreu uma redução de investimentos pelas empresas, devido às incertezas quanto ao pós-pandemia. Com isso, a tendência é que para o ano de 2020 ocorra uma contração de 11,9% no comércio global, refletindo uma demanda menor de bens e serviços, de forma mais significativa no setor de turismo. Esse setor poderá ter um crescimento em 2021, puxado pela demanda doméstica, com uma expectativa preliminar de crescimento global de 8%.

Quanto ao mercado de trabalho global, a redução da atividade econômica gerou no primeiro trimestre de 2020 a perda de 130 milhões de empregos, número que pode chegar até o final de 2020 a perda catastrófica de 300 milhões de empregos. O impacto do desemprego tem sido mais evidente entre os trabalhadores pouco qualificados.

A incidência da COVID-19 irá gerar crescimento negativo da economia global. A projeção de crescimento da economia para o ano de 2020 é de -4,9%, segundo o Fundo Monetário Internacional (FMI). Atualmente são as políticas públicas de enfrentamento à pandemia pelo lado da renda, que tem reduzido os impactos negativos da COVID-19.

Com um profundo impacto na economia global nesse primeiro trimestre de 2020, espera-se um crescimento global do PIB em 2021 de 5,4%, puxado por um comportamento moderado tanto do consumo, quanto dos investimentos, indicando que haverá um crescimento gradual da economia em 2021. Porém, a opinião dos economistas em geral, é de que as previsões econômicas estão envoltas de incertezas, uma vez que elas dependem do comportamento da economia para o restante de 2020.

Essas previsões econômicas dependem de fatores como as medidas de distanciamento social adotada pelos governos no mundo inteiro, que impactam diretamente as relações comerciais e a demanda por produtos e serviços; a mobilidade dos fatores de produção, especialmente, a mão de obra; o fechamento de empresas e a redução das vagas de trabalho, que impactarão o nível de desemprego e conseqüentemente a redução da renda; e a elevação dos custos de produção, devido às políticas de distanciamento adotadas durante as atividades produtivas. Ainda, será preciso compreender como ocorrerão as reconfigurações das cadeias de suprimentos, que afetam diretamente o nível de produtividade e que deverão se adaptar às dificuldades impostas pela pandemia, bem como, o financiamento dos *déficits*.

Os anos de 2018 e 2019, apontavam que o ano de 2020 se resumiria à continuidade das conflituosas e tensas relações comerciais e tecnológicas entre os Estados Unidos da América (EUA) e a China, combinadas com as incertezas de implementação do BREXIT. Porém, a pauta macroeconômica acabou sendo orientada pelos impactos da crise sanitária da pandemia ocasionada pela doença do novo coronavírus, a COVID-19.

Gráfico 1 – Taxas de Crescimento do PIB (%)

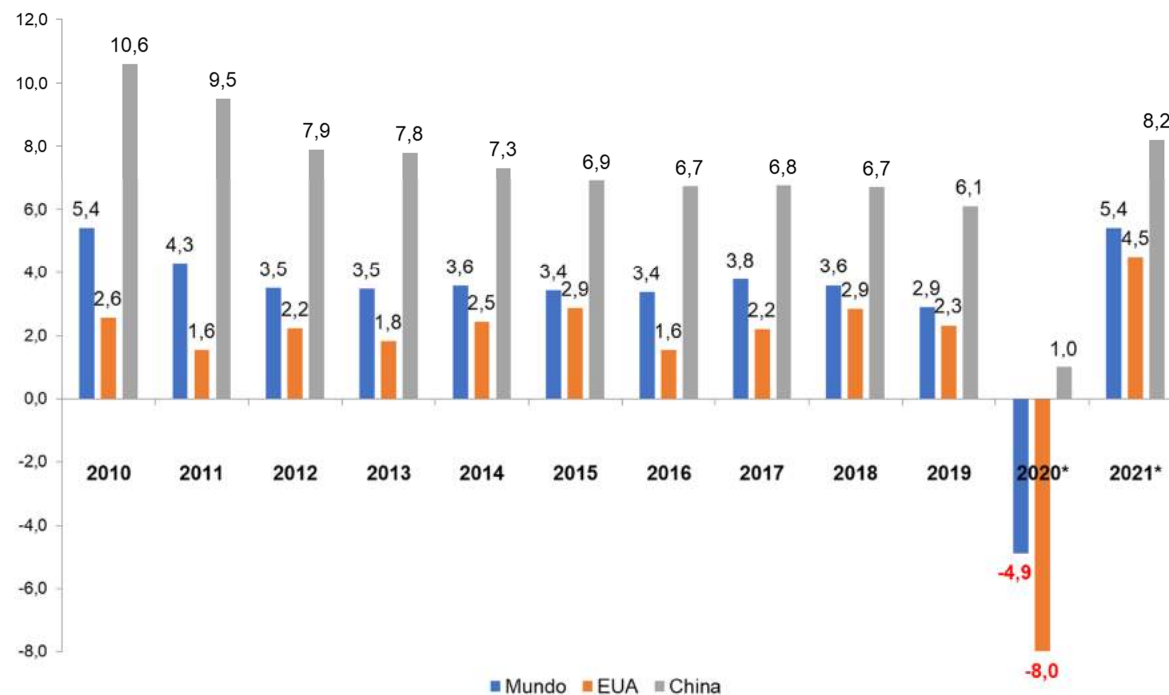

Fonte: FMI

(*) Projeções.

Após a cúpula do G20 em junho de 2019, quando os EUA e a China concordaram em retomar as negociações comerciais e evitar novos aumentos de tarifas, a expectativa de mercado melhorou, influenciada pela perspectiva de os dois lados continuarem progredindo na solução de suas diferenças. Porém, a relação entre EUA e China pode

render novos episódios, após os EUA acusarem a China da criação e propagação do novo coronavírus, e de ameaçar a propriedade intelectual e informações privadas estadunidenses.

Esta última acusação, levou o governo dos EUA a fechar o consulado chinês em Houston, no Estado do Texas, o que originou promessa de retaliação por parte dos chineses, fatos que ocasionaram no mesmo dia impacto no mercado de capitais europeus. Logo, a previsão do comportamento do PIB poderá sofrer outro revés, devido à manutenção da política de aumento das tarifas dos EUA sobre exportações chinesas, como forma reiterada de retaliação à China.

Gráfico 2 – Déficit na Balança Comercial dos EUA com a China – (US\$ Bilhões)

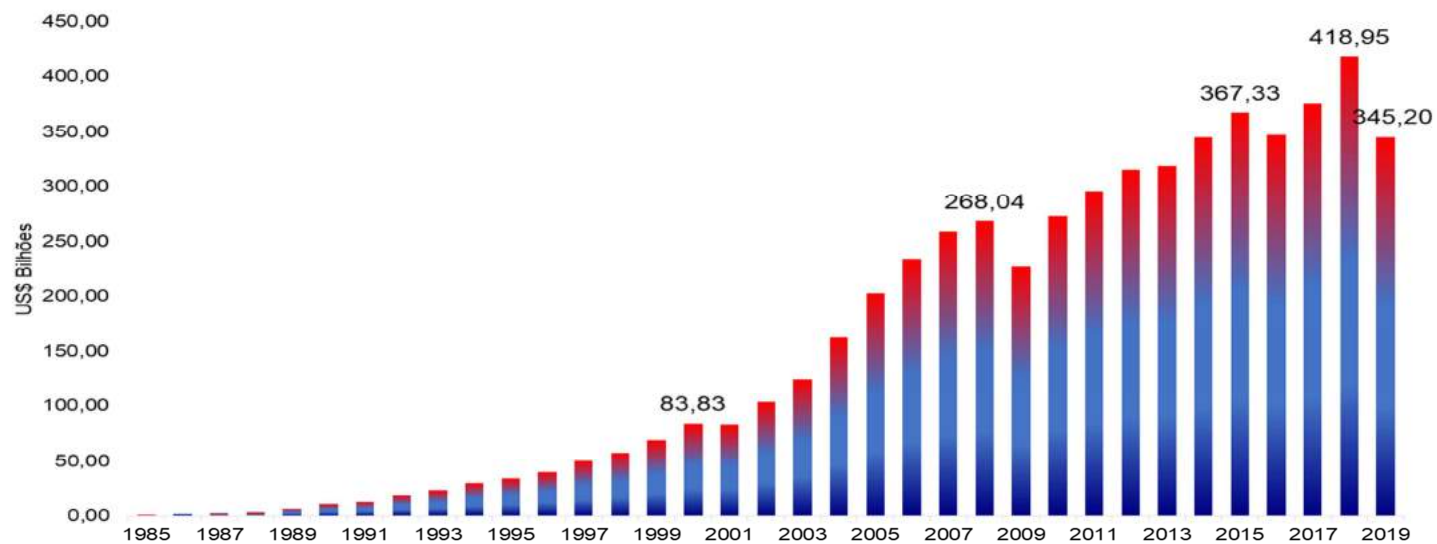

Fonte: FED.

O comportamento das economias avançadas indica um PIB negativo de 8,0% para 2020 ante um crescimento positivo de 1,7% em 2019, devido à redução das atividades econômicas no primeiro semestre do ano, motivado tanto pelos distanciamentos sociais do governo, quanto pelo distanciamento social voluntário, indicando uma possível melhora nesse comportamento, na medida em que o contágio da COVID-19 seja controlado ou venha a ser diminuído no restante do ano. Neste sentido, a previsão de comportamento do PIB para 2020 é de -8,0% para os EUA; -5,8% para o Japão; -10,2% para o Reino Unido; -7,8% para a Alemanha; -12,5% para a França; e -12,8% para Itália e Espanha.

Para 2021, espera-se que o comportamento das economias avançadas apresente recuperação. Neste sentido, a projeção de crescimento das economias avançadas seja de 4,8%, cerca de 4% abaixo do que foi apresentado em 2019.

Quanto às economias em desenvolvimento, a previsão do comportamento para 2020 é de uma queda do PIB em 3%, devido a COVID-19, que gerou impactos negativos na economia doméstica desses países, combinada com demandas externas mais fracas. Com exceção da China, a previsão é de queda no PIB para este grupo de países no período 2020-2021.

Individualmente, os países apresentaram diferenças substanciais em relação à evolução da pandemia e as suas respectivas estratégias de contenção e variação na estrutura econômica, bem como, a dependência de recursos externos. A China, epicentro da pandemia, apresentou forte retração no primeiro trimestre, e atualmente tem uma projeção de crescimento de 1% em 2020, enquanto na Índia é esperada uma contração no PIB de 4,5%.

Na América Latina, que ainda tem dificuldades na contenção da propagação da COVID-19, o México e o Brasil apresentam uma estimativa de queda do PIB de 10,5% e 9,1%, respectivamente, segundo o Fundo Monetário Internacional (FMI). Os países exportadores de petróleo sofreram com a redução dos preços dos combustíveis

gerando recessões acentuadas no PIB da de 6,6% na Rússia; 6,8% na Arábia Saudita; e -5,4% na Nigéria. Finalmente, a África do Sul apresenta uma expectativa de desempenho de queda de 8%. O comportamento das taxas de crescimento medido pelo PIB pode ser observado na tabela 1.

Tabela 1 – Taxas de Crescimento do PIB (%)

Especificação	2016	2017	2018	2019	2020*	2021*
Mundo	3,4	3,8	3,6	2,9	-4,9	5,4
Economias Avançadas	1,7	2,4	2,2	1,7	-8,0	4,8
Estados Unidos	1,6	2,2	2,9	2,3	-8,0	4,5
Zona do Euro	2,0	2,4	1,8	1,3	-10,2	6,0
Alemanha	2,2	2,5	1,5	0,6	-7,8	5,4
França	1,2	2,2	1,5	1,5	-12,5	7,3
Itália	1,1	1,6	0,9	0,3	-12,8	6,3
Espanha	3,2	3,0	2,5	2,0	-12,8	6,3
Japão	0,6	1,9	0,8	0,7	-5,8	2,4
Reino Unido	1,8	1,8	1,4	1,4	-10,2	6,3
Canadá	1,1	3,0	1,8	1,7	-8,4	4,9
Outras economias avançadas	2,1	2,7	2,2	1,7	-4,8	4,2
Economias em desenvolvimento	4,6	4,8	4,5	3,7	-3,0	5,9
Rússia	0,3	1,6	2,3	1,3	-6,6	4,1
África do Sul	0,4	1,4	0,8	0,2	-8,0	3,5
Ásia emergente e em desenvolvimento	6,7	6,6	6,4	5,5	-0,8	7,4
China	6,7	6,8	6,6	6,1	1,0	8,2

Índia	8,2	7,2	7,1	4,2	-4,5	6,0
América Latina e Caribe	-0,6	1,2	1,0	0,1	-9,4	3,7
Brasil**	-3,3	1,1	1,3	1,1	-9,1	3,6
México	2,9	2,1	2,0	-0,3	-10,5	3,3

Fonte: FMI. (*) Projeções.

Dessa forma, estima-se para 2021 um crescimento de 5,9% para as economias em desenvolvimento, dando destaque para a recuperação da economia chinesa, com base num crescimento de 8,2%. O comportamento das economias em desenvolvimento, sem a China, é de -5,0% para 2020 e 4,7% para 2021.

As incertezas em torno da pandemia da COVID-19 têm moldado e dificultado as perspectivas econômicas e as projeções para melhor gestão dos riscos. Logo, as expectativas dependerão dos avanços da medicina, para a cura e tratamento da COVID-19, buscando consolidar os elementos constituintes da recuperação econômica. A realização dos testes de vacinas, para o desenvolvimento de uma vacina eficiente, reduziria o sentimento de insegurança, o que possibilitaria uma melhora das perspectivas de crescimento econômico para 2021.

De forma ampla, mudanças no sistema de produção, distribuição e pagamento, durante a duração da pandemia poderão garantir ganhos de produtividade. Ainda assim, os resultados poderão se manter significativamente negativos. Dos riscos para geração de resultados negativos, destacam-se o fechamento das empresas e a não contratação de novos trabalhadores.

Além dos riscos diretamente ligados à pandemia, riscos globais como as tensões existentes entre EUA e China; os conflitos entre os países exportadores do petróleo e a coalização de países produtores de petróleo; combinados com conflitos sociais pelo mundo apresentam-se como os grandes riscos globais.

Este cenário, de baixa inflação e alto nível de endividamento, especialmente, das economias avançadas, associado com um longo nível de baixa demanda agregada, é um ambiente propício para incrementar a recessão econômica global.

3.2 ECONOMIA NACIONAL

No início de 2020, as economias mundial e brasileira apresentavam uma retomada do crescimento econômico. Mesmo que essa retomada não apresentasse um desempenho significativo, a tendência era o início de um ciclo de crescimento. Porém, em março de 2020 a pandemia no novo coronavírus paralisou diversos setores econômicos, como consequência das medidas adotadas para redução do contágio da COVID-19, orientada pela ciência e pela OMS. Com o passar dos meses, as incertezas aumentaram com o aumento da gravidade da doença e do elevado número de infecções, que impactaram de forma dramática também o Brasil, que reduziram as perspectivas otimistas da economia brasileira. Antes da COVID-19, a economia brasileira esperava um crescimento moderado com a perspectiva inicial de crescimento do PIB para 2020 e 2021 de 2% e 3%, respectivamente.

A melhora do ambiente de negócios pró-mercado, promovidas pelo teto de gastos e pelas reformas trabalhista e previdenciária, fortalecidas pela trajetória de redução da taxa de juros básica, tornavam propício o estímulo para retomada de investimentos e incremento à produção. Infelizmente a incidência da COVID-19, trouxe impactos que reduziram o otimismo da economia, como pode ser visto no gráfico 3:

Gráfico 3 – Indicadores de confiança – série dessazonalizadas (maio de 2012 a maio de 2020 (em pontos percentuais – p.p))

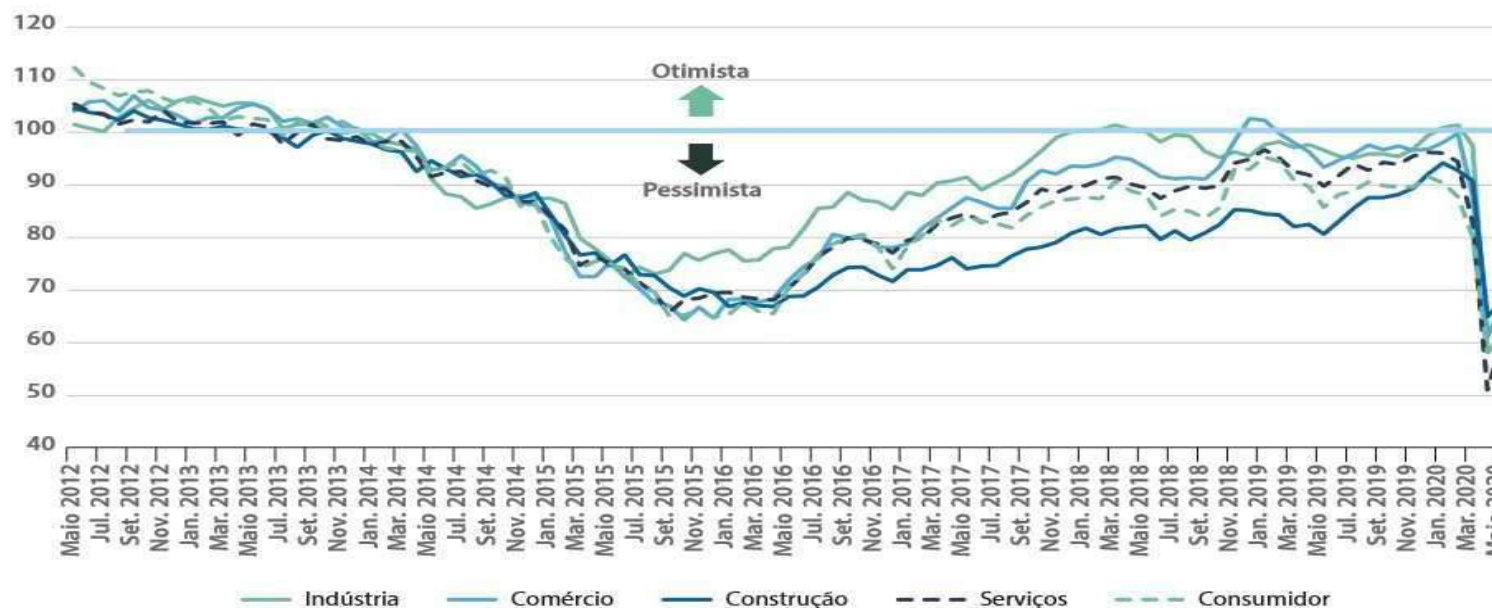

Fonte: IPEA.

Logo, a queda da confiança dos agentes econômicos contrasta com a expectativa inicial da retomada da economia, e fez com que as expectativas se transmutassem em problemas econômicos, o que restringiu a oferta e reduziu a demanda. Isso irá resultar na maior queda da série histórica do PIB nacional, medida desde o início do século XX, em 1901.

A taxa de crescimento do PIB esperada para 2020 está em -5,95%, uma queda inferior ao esperado pelo FMI (tabela 1), combinada com uma taxa básica de juros (Selic) de 2,0%, de acordo com o Relatório Focus do Banco Central em 17/07/2020. As expectativas vão se alterando a todo o momento, mas sem uma definição clara, devido à instabilidade gerada por uma pandemia que ainda não possui vacina ou tratamento seguramente definitivo. O mesmo Relatório Focus, traz para o ano 2021, uma previsão de crescimento, de 3,5%. A taxa básica de juros poderá ficar em 3,0%.

Gráfico 4 – Taxas de Crescimento do PIB Brasileiro – 1990 – 2022 (%)

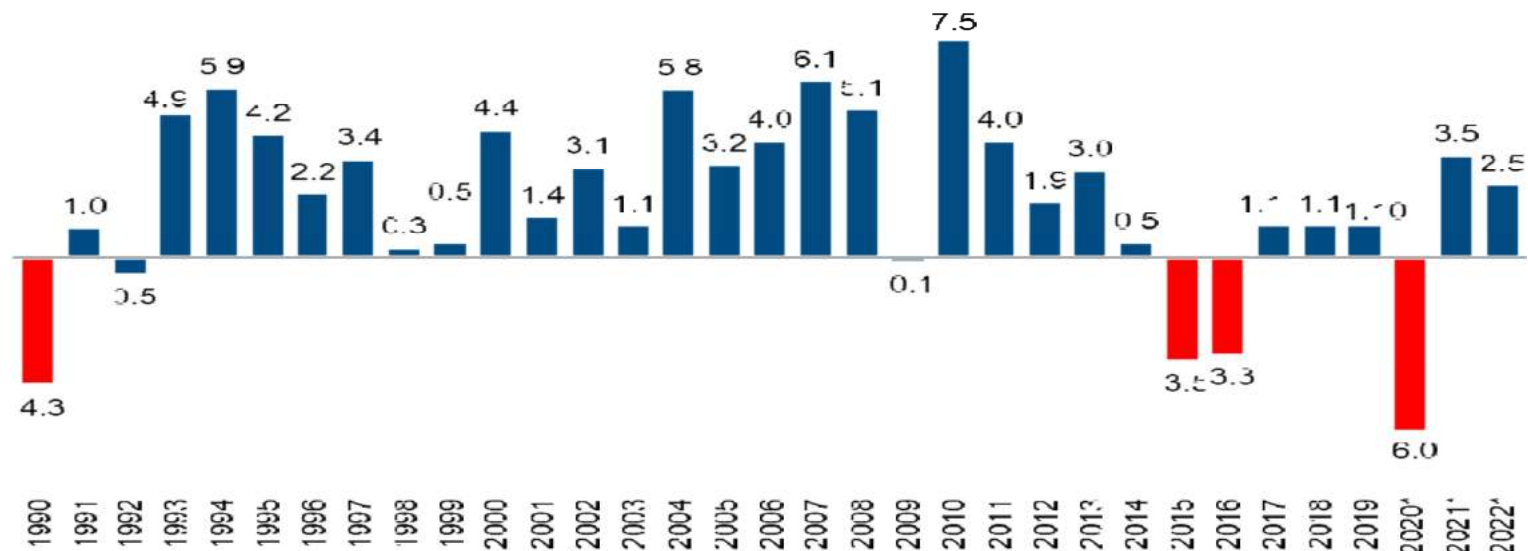

Fonte: IBGE. (*) Relatório Focus 17/07/2020.

Pelo lado da oferta, a economia brasileira experimentou quedas no valor adicionado da indústria, de -1,4%; dos serviços, de -1,6%, com crescimento na agropecuária de 0,6%. Os impactos negativos na indústria são

provenientes da retração da indústria de transformação e da indústria da construção civil, que foram de -1,4% e -2,4%, respectivamente, juntamente com a indústria extrativa que recuou 3,2%. Quanto aos serviços, os recuos na produção ocorreram por uma queda nas atividades do comércio em 0,8%; nos transportes, armazenagem e correio que caiu 2,4%, bem como, em outros serviços como hotelaria, serviços de alimentação e serviços pessoais, que no agregado apresentaram uma queda de 4,6%.

Já pelo lado da demanda, a pandemia afetou fortemente o consumo das famílias, que apresentaram no primeiro trimestre uma queda de 2,0%, maior retração registrada nesse período desde 2001 (-3,1%), o que interrompeu o crescimento do consumo de doze trimestres sequenciais, quando foram acumulados 7,2% de crescimento.

Com as limitações das políticas fiscais, ficam restringidos os gastos públicos como instrumentos para a retomada da economia. Devido à necessidade de reversão do *déficit* fiscal e redução dos riscos do descontrole da dívida pública, o caminho foi a definição de um teto de gastos. Mesmo que haja uma orientação de política keynesiana, voltada ao aquecimento da demanda no curto prazo, em 2021 as práticas dessa política poderão gerar efeitos não keynesianos.

Para que os efeitos de *crowding-in* fossem suficientes para um crescimento substancial da economia, que seja capaz para retirar o país da crise seria necessário uma orientação desses investimentos, para a área de infraestrutura. Nesse sentido, o Novo Marco do Saneamento poderá colaborar, ao estender a participação da iniciativa privada nacional na realização de investimentos em saneamento.

Fora a possibilidade de investimentos sem a participação da iniciativa privada ocorreria efeitos negativos, devido a uma possível piora no otimismo dos agentes, tendo como causa uma insustentável expansão do endividamento público. Dessa forma, a necessidade de vultosos investimentos estrangeiros e nacionais privados pode

recolocar o País no caminho da retomada, sem prejudicar a expectativa dos agentes. Combinado a isso, torna-se preponderante uma reforma tributária, combinada com uma reforma política e administrativa.

Neste cenário, o déficit primário brasileiro estará superior aos 0,9% do PIB registrados em 2019, devido à contração na arrecadação e redução dos gastos públicos. A tendência de um aumento do *déficit* primário, devido a política de transferência de rendas para pessoas em estado de vulnerabilidade devido a pandemia, poderá elevar o nível da relação dívida/PIB, podendo comprometer a retomada de sua trajetória de controle, caso esses gastos não tenham um caráter transitório.

Já na política monetária, o Comitê de Política Monetária (COPOM) considera que os estímulos dados à economia pelo lado da moeda estão de acordo com a dimensão de impacto econômico dados pela COVID-19. Obviamente, os rumos da política monetária serão acompanhados com as devidas análises, com o intuito de realizar ajustes quando forem considerados necessários.

No primeiro trimestre de 2020, mesmo com a retração dos gastos com cartão de crédito pelas famílias, o mercado de crédito apresentou crescimento, devido a expansão de linhas de crédito para o financiamento às exportações e capital de giro, o que impactou no aumento de demanda por liquidez das empresas. Da mesma forma, registrou-se um aumento de 3,4% no estoque de crédito do Sistema Financeiro Nacional.

Enquanto isso, a taxa média de juros de novas operações de crédito livre recuaram 2,5 p.p. no primeiro trimestre de 2020, devido à evolução do custo das operações no segmento de pessoas jurídicas (-1,8 p.p. no período), com uma redução de 4,9 p.p. na taxa de juros de capital de giro. A taxa de inadimplência cresceu 0,3 p.p. no trimestre finalizado em abril, ficando em 3,3%. Destaca-se, que após o início da incidência da COVID-19, as principais instituições do Sistema Financeiro Nacional, instituíram a postergação de pagamentos nas diversas

modalidades de créditos, por meio de programas específicos, o que exigirá o acompanhamento do nível de inadimplência ao longo do exercício.

Diante do que foi apresentado, o Banco Central já no mês de fevereiro iniciou uma marcha para redução da taxa básica de juros para 3,75% a.a., além de liberar a liquidez total em R\$ 1,2 trilhão, valor correspondente a 17% do PIB, superior aos R\$ 117 bilhões (3,5% do PIB) durante a crise de 2008.

Essa ponderação da política monetária é combinada com o significativo grau de ociosidade da atividade econômica brasileira. O hiato do produto estima que o PIB esteja 2,7% abaixo de seu potencial, devendo fechar no ano de 2020 em 2,0%. Este hiato, ainda elevado, combinado com uma inflação sob controle tem permitido a redução da taxa de juros a patamares inéditos, que devido aos impactos e incertezas geradas pela pandemia, não permitem os efeitos imediatos sobre a demanda agregada.

Gráfico 5 – Hiato do Produto – 1993 – 2020 (%)

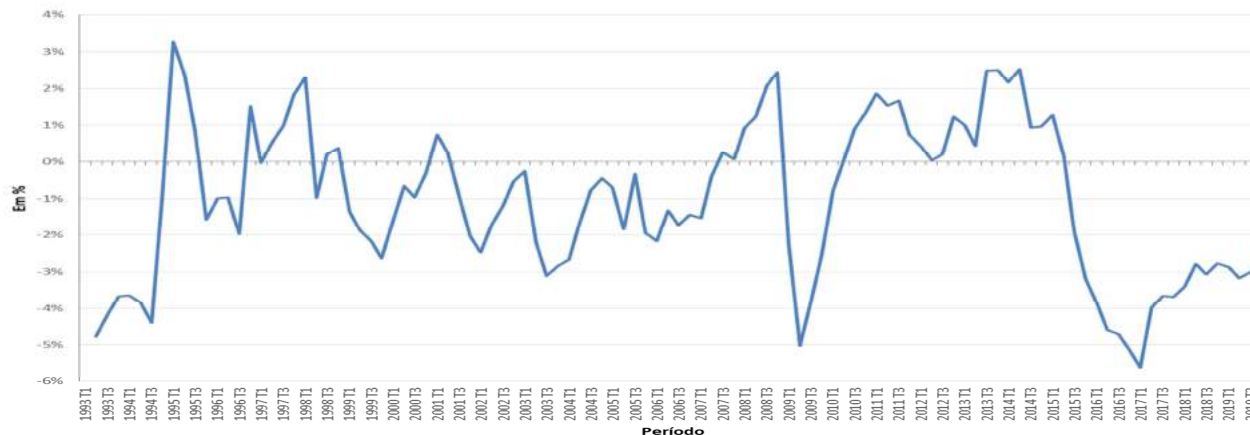

Fonte: IPEA

Além da previsão de uma recuperação lenta da economia, os indicadores de atividade alusivos aos primeiros meses do terceiro trimestre de 2020 apresentam um cenário macroeconômico marcado pela frustração das expectativas, dadas pelos impactos negativos da COVID-19. Segundo o Indicador Ipea de Formação Bruta de Capital Fixo (FBCF), tiveram uma retração de 20,6% no primeiro trimestre de 2020, ficando 18,4% abaixo do verificado no mesmo período de 2019. O segmento da construção civil teve uma queda de 14,7% no primeiro trimestre de 2020.

Gráfico 6 – Indicador de FBCF e seus componentes (Índice 1995 = 100)

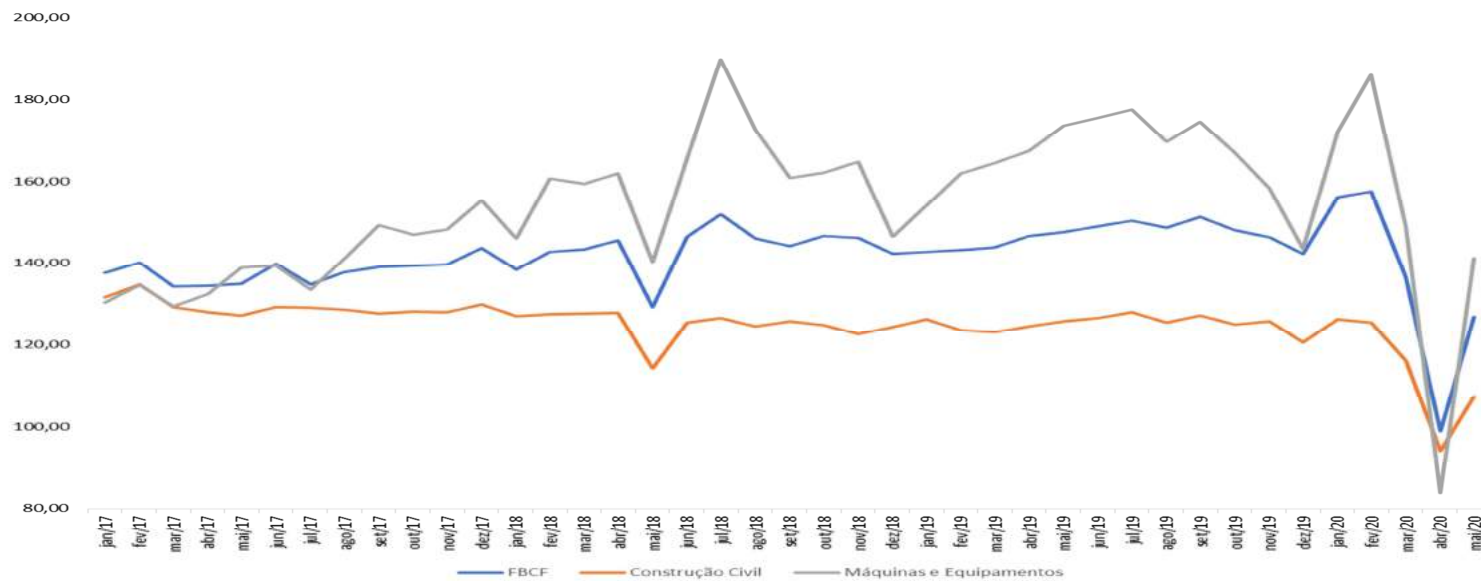

Fonte: IPEA.

Os efeitos da pandemia na economia nos primeiros meses de 2020 levaram a um impacto negativo profundo na atividade econômica. A demanda interna por bens industriais sofreu impactos negativos significativos. A indústria de transformação teve uma queda de 11,94% na produção de janeiro a maio de 2020. As vendas no comércio ampliado registraram uma queda de 11,87% no mesmo período. Estes resultados somaram-se para gerar uma retração no IBC-BR de 6,08% nos cinco primeiros meses do ano, comparado com o mesmo período de 2019, como é demonstrado no gráfico 7.

Gráfico 7 – Índices de Setores Seleccionados e IBC-BR – 2017 - 2020

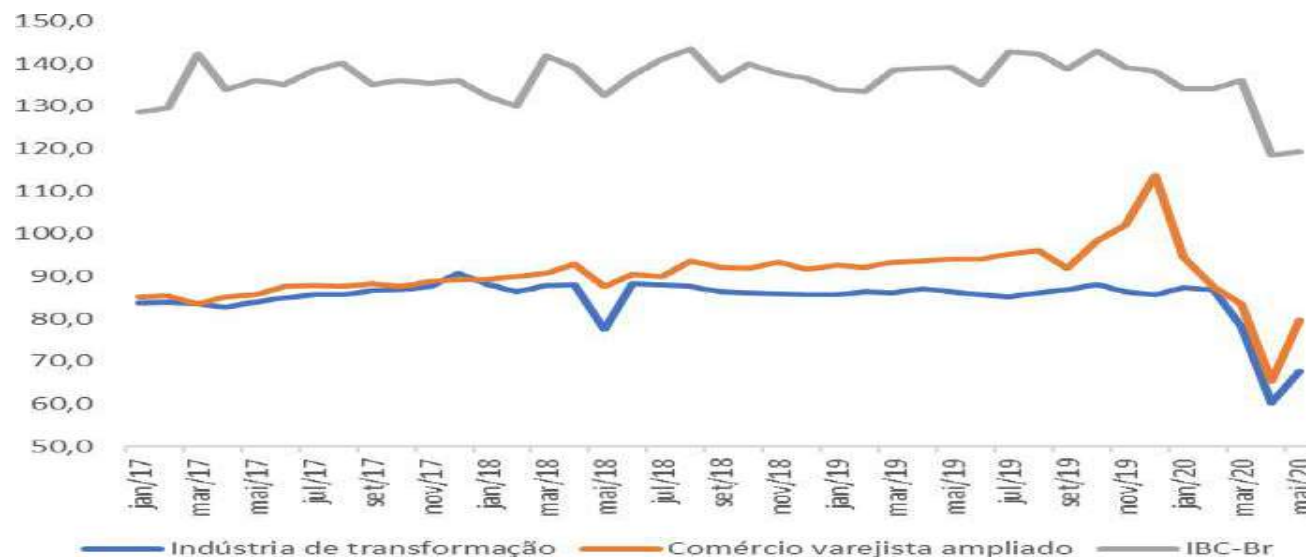

Fonte: IBGE e Banco Central

No mercado de trabalho, os efeitos da pandemia na economia brasileira, apresentam um panorama desfavorável ao emprego, especialmente com relação à redução da indústria de transformação (gráfico 7). Ao longo de 2020, entre os meses de janeiro a maio, a população ocupada (PO) apresentou queda de 1,32%, abaixo da observada no mesmo período do ano anterior (1,74%). Quanto a taxa de desocupação, que havia apresentado uma sensível melhora a partir de julho de 2019, acabou tendo um aumento a partir de março de 2020. O crescimento da taxa de desocupação de janeiro a maio de 2020 foi de 15,18%, refletindo os efeitos da pandemia no emprego.

Gráficos 8 e 9 – População Ocupada (Em milhares) e Taxa de Desocupação (%) – Brasil – 2012 - 2020



Fonte: IBGE



Ainda assim, no caso dos rendimentos, os números revelam um leve aumento entre janeiro e maio de 2020 de 3,93%, comparado com o mesmo período do ano de 2019. Já no mesmo período, a massa salarial registrou incremento de 10%, no período considerado, possibilitando a expansão da demanda das famílias.

Porém, nota-se que a massa salarial sofre um processo de redução iniciado ainda no mês de março, com uma contínua redução, chegando ao seu menor valor desde julho de 2017. Logo, nota-se que a massa salarial sofreu os impactos da pandemia nos primeiros meses de 2020.

Gráfico 10 e 11 – Massa Salarial (Em R\$ Milhares) e Rendimento Médio Real (Em Reais) – Brasil – 2012 - 2020

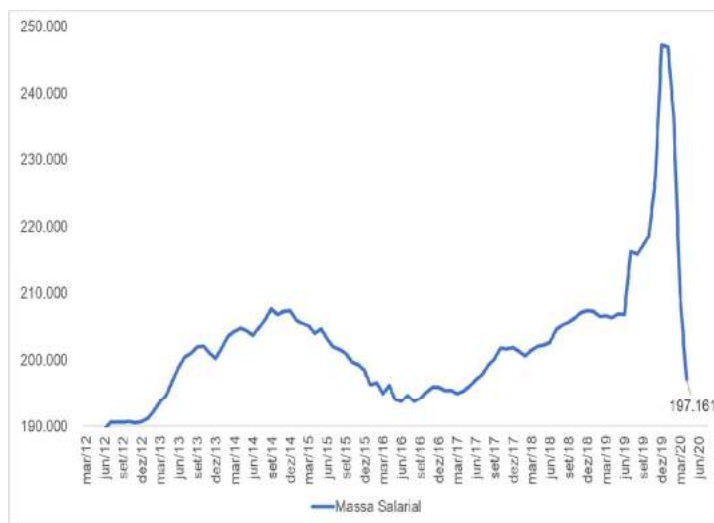

Fonte: Caged e IBGE.

De janeiro a maio, a trajetória da inflação brasileira, medida pelo índice de Preços ao Consumidor Amplo (IPCA), comportou-se de acordo com os efeitos da pandemia da COVID-19 e pela retração do preço internacional do petróleo. Em relação à pandemia, os seus efeitos sobre a oferta e demanda de diversos serviços e bens, impactaram na mudança dos preços, como um forte recuo nos preços de combustíveis e passagens aéreas, como também, alta no preço de alimentos e no preço internacional do minério de ferro.

Nesse ambiente de pandemia, a natureza do comportamento da inflação ocorreu de forma diferente para produtores e consumidores. Para os produtores, o efeito líquido foi inflacionário, especialmente, porque o índice observável sobre os produtores são os preços das matérias primas. Pelo lado dos consumidores, ocorreram pressões deflacionárias, devido a uma menor demanda por bens industriais e serviços, além do adiamento do reajuste de alguns preços de bens monitorados. Como consequência, houve recuo nas expectativas de inflação para os anos 2020 e 2021.

A inflação no mês de fevereiro (IPCA) passou de 4,01% para 1,88% no mês de maio % (acumulada em 12 meses), registrando a menor variação desde a implementação do regime de metas para a inflação em 1999. A elevação dos preços dos alimentos nos cinco primeiros meses de 2020, devido ao aumento da alimentação da população em domicílio em decorrência das políticas de contenção da pandemia, ainda foram inferiores em comparação ao mesmo período de 2019 (-67,70%), combinados com o recuo de -8,54% dos preços dos serviços e de -38,88% dos preços monitorados.

Gráfico 12 – IPCA e seus componentes – Brasil – 2012 - 2020

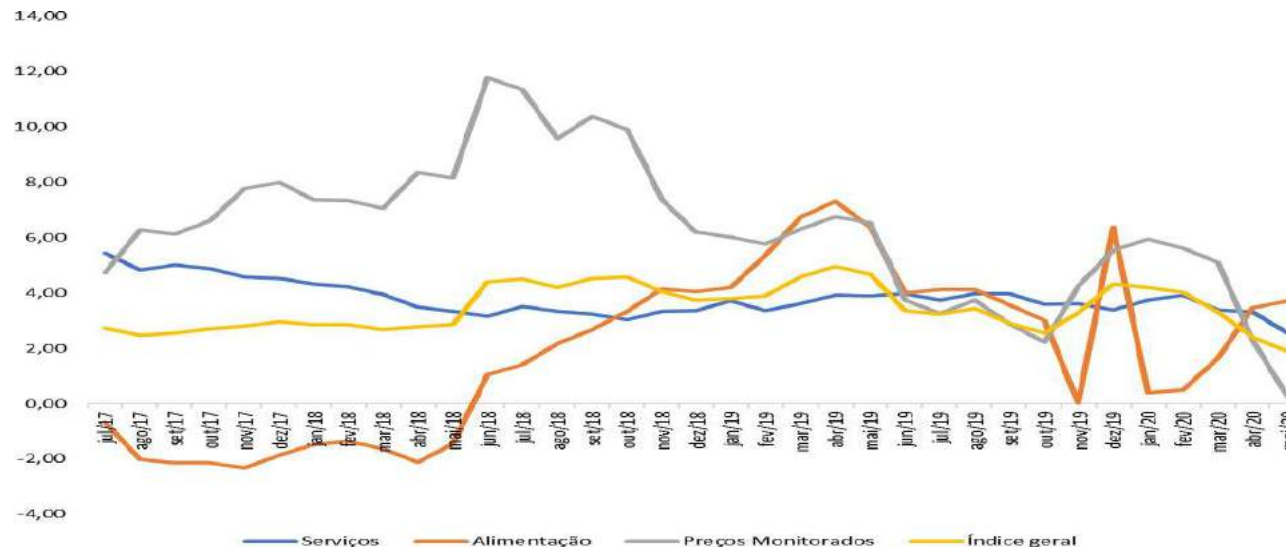

Fonte: IBGE

Para os próximos meses, as perspectivas para inflação consideram aumentos dos preços administrados que foram postergados, além de aumentos gradativos dos preços dos combustíveis, ocasionando um aumento da inflação superior ao registrado no acumulado de doze meses no mês de maio. Neste cenário, a expectativa de mercado no mês de julho de 2020 é de que o ano termine com uma taxa de inflação de 1,78% (IPCA) e uma taxa básica de juros (Selic) de 2,0%, com a taxa de câmbio (R\$/US\$) de R\$ 5,20. As expectativas para 2021 ficam com o IPCA em 3,0%, Selic a 3,0% e com a taxa de câmbio (R\$/US\$) de R\$ 5,00.

Com uma conjuntura econômica orientada ao estímulo monetário elevado, para combater a pandemia, depois das diversas ações já adotadas, faz com que a utilização da política monetária, segundo o Banco Central, tenha um

espaço limitado e incerto para continuidade de seu uso eficiente. A permanência da utilização do estímulo pelo lado da moeda dependerá do comportamento fiscal e sustentabilidade das políticas adotadas até aqui e consideradas compatíveis com os impactos econômicos da pandemia.

Dessa forma, o acompanhamento do comportamento da pandemia, bem como, a redução das incertezas dos resultados fiscais, permitirão melhores tomadas de decisão pelo lado da moeda. Tudo isso, para que no pós-pandemia a economia doméstica possa sair com o mínimo de danos possíveis.

3.3 Economia Regional

Historicamente, o Rio Grande do Sul apresenta uma maior dependência da agropecuária do que o Brasil. Nesse sentido, no quarto trimestre de 2019, o PIB agropecuário gaúcho apresentou um crescimento de 4,8%, enquanto o PIB agropecuário brasileiro apresentou um crescimento de 0,4% no mesmo período. Além disso, a indústria gaúcha é fortemente ligada ao agronegócio, fornecendo máquinas e equipamentos para a produção e veículos para transporte da carga. Assim, o ritmo do crescimento econômico gaúcho é determinado pela economia brasileira, acrescido das oscilações relativas à produção da agropecuária gaúcha, especialmente considerando os períodos de estiagem e subsequentes anos de recuperação. O PIB gaúcho cresceu 0,2% no quarto trimestre de 2019, inferior ao brasileiro, que cresceu 1,7% no mesmo período. Para o ano de 2019, o PIB gaúcho cresceu 2,0%, enquanto o PIB brasileiro cresceu 1,1% quando comparado a igual período de 2018, com um crescimento da Formação Bruta de Capital Fixo de 2,2%.

Gráfico 13 - Evolução do PIB do RS versus BR

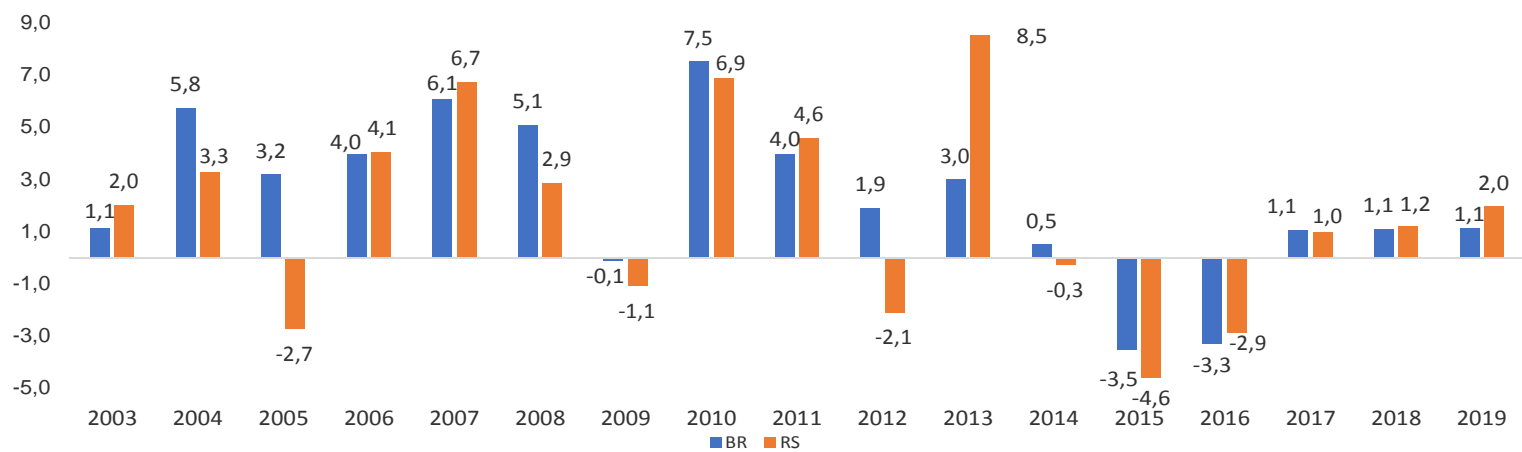

Fonte: FEE e IBGE.

Gráfico 14 e 15 - Evolução do PIB do RS versus BR e Participação setorial no PIB (Média 2010-2019)

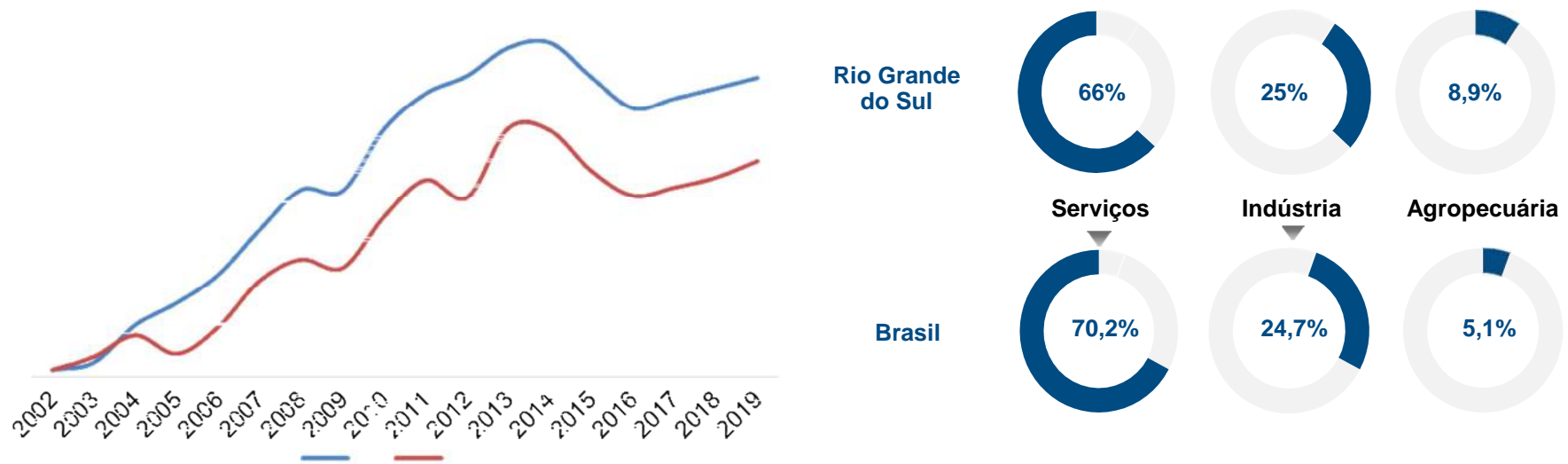

Fonte: FEE e IBGE.

Em 2019 no setor agropecuário, o Rio grande do Sul teve como destaque a lavoura de trigo, com um crescimento de 30,44% e uma produção de 1,75 milhão de toneladas. Da mesma forma, dentre as principais culturas do Rio Grande do Sul ocorreram resultados positivos para a produção de soja e milho, entre 2018 e 2019, com uma queda na produção de arroz. Por outro lado, devido à estiagem, o ano de 2020 experimenta queda na produção da soja (-39,33%), milho (-26,76%), mandioca (-10,83%) e fumo (-22,61%).

Com relação à produção pecuária, a Região Sul é a maior região produtora e exportadora de carne suína do Brasil, sendo que o estado gaúcho possui o terceiro lugar no ranking nacional, sendo responsável por 43,72% de

animais abatidos em 2019. Os Estados do Rio Grande do Sul, Santa Catarina e Paraná são responsáveis por 60,59% do abate nacional de frangos, tendo sido registrado aumento no abate em Santa Catarina e Paraná, enquanto que, no Rio Grande do Sul, houve queda absoluta de 39,15 milhões de cabeças de frango abatidas, o que representa 4,58% de queda em relação ao ano anterior. Já no que tange à pecuária do Rio Grande do Sul, o abate de bovinos caiu em 2019, 5,57%. No primeiro trimestre de 2020 houve uma queda nos abates de bovinos (-13,03%) e suínos (-6,48%). Por outro lado, houve um crescimento no abate de frangos (4,96%), em comparação ao primeiro trimestre de 2019.

Tabela 2 - Produção agrícola (em milhões de toneladas) lavouras selecionadas – Rio Grande do Sul – 2018, 2019 e 2020*

Rio Grande do Sul	2018	2019	2019/2018 (%)	2020*	2020*/2019 (%)
Soja	17,54	18,50	5,45	11,22	-39,33
Arroz	8,40	7,17	-14,64	7,68	7,06
Milho	4,57	5,74	25,69	4,20	-26,76
Trigo	1,75	2,29	30,44	2,45	7,23
Mandioca	0,96	0,89	-7,87	0,79	-10,83
Uva	0,82	0,67	-18,99	0,74	11,07
Fumo	0,36	0,37	4,10	0,29	-22,61

Fonte: LSPA/IBGE

Tabela 3 - Animais abatidos (milhões de cabeças) – Rio Grande do Sul – 2018, 2019 e 2020*

Rio Grande do Sul	2018	2019	2019/2018 (%)	2019 1º Trim.	2020 1º Trim.	2020/2019
Bovinos	0,97	0,91	-5,57	0,23	0,20	-13,03
Suínos	0,80	0,75	-6,11	0,19	0,18	-6,48
Frangos	853,73	814,58	-4,58	201,77	211,79	4,96

Fonte: PTAA/IBGE

Segundo a Pesquisa Industrial Mensal (PIM–PF) do IBGE, a produção da indústria de transformação brasileira, apresentou um resultado positivo em 2019 (0,11%), enquanto o Rio Grande do Sul, a indústria de transformação registrou um desempenho positivo de 2,5%. O destaque do crescimento industrial da economia gaúcha ficou com o setor de Veículos Automotores, Reboques e Carrocerias, com taxa de crescimento de 13,4%. Outro setor com variação positiva na produção industrial estadual foi o de Produtos de Metal (exceto Máquinas e Equipamentos) com 8,3%. Esse dois setores registraram a terceira variação positiva consecutiva anual, o que é um alento para o setor metalomecânico do Estado.

Nos primeiros cinco meses de 2020, a produção da indústria de transformação do RS caiu 16,6%, quando comparado ao mesmo período de 2019. O setor de veículos automotores, reboques e carrocerias obteve uma redução de 39,8%, seguido pelos setores de fabricação de móveis e preparação de couros e fabricação de artefatos de couro, artigos para viagem e calçados, com quedas de 29,1% e 23,4%, respectivamente. Ainda, o setor de metalurgia apresentou queda de 23,0%; a fabricação de produtos de minerais não metálicos, queda de 20,6%; e o setor de fabricação de máquinas e equipamentos, uma queda de 18,8%. Esses efeitos negativos foram acentuados pela retração da economia devido aos impactos negativos da pandemia do novo coronavírus combinados com a forte estiagem no território gaúcho.

Tabela 4 - Variação (%) da Produção Física, Indústria de Transformação – RS – 2018, 2019 e 2020*

RIO GRANDE DO SUL	2018	2019	Até maio/2020
Indústrias de transformação	5,9	2,5	-16,6
Fabricação de produtos alimentícios	-1,7	-0,9	0,5
Fabricação de bebidas	-5,2	2,3	-11,3
Fabricação de produtos do fumo	-2,5	1,4	-8,7
Preparação de couros e fabricação de artefatos de couro, artigos para viagem e calçados	3,3	7,6	-23,4
Fabricação de celulose, papel e produtos de papel	35,1	-2,7	2,6
Fabricação de coque, de produtos derivados do petróleo e de biocombustíveis	5,9	2,2	3,4
Fabricação de outros produtos químicos	-4,2	0,6	-15,2
Fabricação de produtos de borracha e de material plástico	-4,8	-5,3	-14,0
Fabricação de produtos de minerais não-metálicos	1,5	-1,6	-20,6
Metalurgia	7,8	-5,4	-23,0
Fabricação de produtos de metal, exceto máquinas e equipamentos	11,1	8,3	-13,0
Fabricação de máquinas e equipamentos	9,2	-4,5	-18,8
Fabricação de veículos automotores, reboques e carrocerias	27,0	13,4	-39,8
Fabricação de móveis	4,4	3,2	-29,1

Fonte: PIM-PF/IBGE.

Vale destacar, ainda, que os únicos resultados positivos nos cinco primeiros meses de 2020 em meio à pandemia, foram nos setores de fabricação de coque, de produtos derivados do petróleo e de biocombustíveis (3,4%); no setor de fabricação de celulose, papel e produtos de papel (2,6%); e na fabricação de produtos alimentícios (0,5%).

Gráfico 16 - Evolução da produção industrial (2002=100)

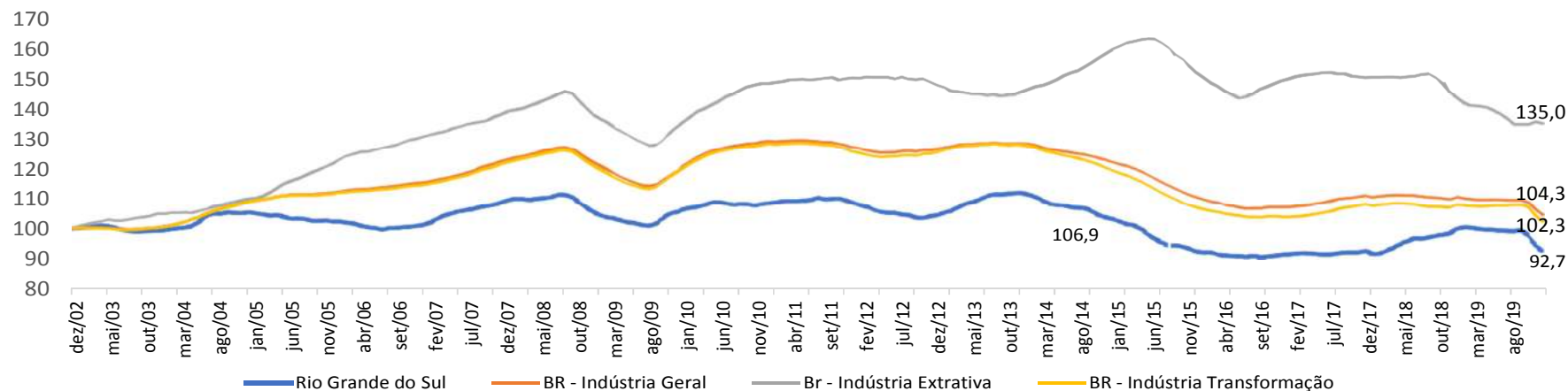

Fonte: PIM-PF/IBGE.

Em 2019, acompanhando a gradual retomada da economia brasileira, os índices de vendas do comércio varejistas do Rio Grande do Sul cresceram 4,3%, puxados pelas vendas de equipamentos e materiais para escritório, informática e comunicação (12,0%); outros artigos de uso pessoal e doméstico (9,5%); e tecidos, vestuário e calçados (8,4%), comparado com o ano de 2018. As atividades de veículos, motocicletas, partes e peças cresceram, em 2019, 8,2% sendo estes quatro setores de atividades os principais responsáveis pelo crescimento do volume de vendas do Rio Grande do Sul. As atividades de combustíveis e lubrificantes registraram uma queda de 5,7% sendo as três principais responsáveis pela retomada no volume de vendas do RS de maneira mais célere.

Gráfico 17 - Evolução do Índice de Volume de Vendas do RS versus BR (Índice Jan/00 = 100)



Fonte: IBGE.

3.4 Expectativas Regionais para 2021 e 2022

Após um breve período de recuperação da economia brasileira no ano de 2019, quando ocorreu um crescimento de 1,1% no PIB nacional, e de 2,0% no PIB gaúcho, a economia se deparou com uma grave crise sanitária, que trouxe efeitos negativos na economia. A ocorrência da pandemia do novo coronavírus impactou a economia tanto pelo lado da demanda, quanto pelo lado da oferta, em níveis global, nacional e estadual.

Dessa forma, a COVID-19 trouxe efeitos que frustraram a consolidação do processo de recuperação da economia estadual que era prevista para 2020. Além da crise que já é sentida de forma ampla na economia gaúcha, a falta de uma vacina e de um tratamento seguro para o enfrentamento da doença, com o desconhecimento científico

do comportamento do vírus, recaiu à administração pública ações para o combate e controle das infecções. A combinação desses fatores propiciam incertezas, que impedem a realização de estimativas seguras para a economia, em especial, para o ano de 2021, que dependerão muito do que irá ocorrer no restante do ano de 2020.

Neste sentido, o comportamento da economia estadual irá acompanhar o comportamento da economia nacional, que está sendo fortemente impactada pela COVID-19, mas que prevê um crescimento de 3,50% do PIB para 2021 e 2020. A economia do Rio Grande do Sul espera garantir não só um crescimento econômico similar ao nacional, mas também, recuperar as perdas econômicas provenientes da estiagem que frustrou a colheita de diversas culturas no Rio Grande do Sul, como visto na redução da produção agrícola do Estado. Da mesma forma, com o crescimento da economia brasileira e a recuperação da economia global, é esperado que a economia estadual recuperasse os níveis de produção e de negócios, observados nos anos pré-pandemia ao recuperar a trajetória de crescimento industrial e da produção da pecuária de corte, especialmente de bovinos e suínos, pelo peso que essas produções têm na economia gaúcha e brasileira.

Além disso, a efetividade da realização de reformas (administrativa e tributária) em nível nacional e estadual poderá impactar positivamente a economia nos próximos anos, melhorando as expectativas dos agentes econômicos. Ainda, essas reformas se tornam fundamentais, uma vez que, os impactos fiscais com aumento do déficit público e do déficit primário, em todos os âmbitos da administração pública brasileira, irão impactar de forma significativa a relação dívida/PIB nos próximos anos, aumentando a pressão sobre os gastos públicos e reduzindo as fontes de financiamento das políticas públicas, aprofundando a necessidade de alternativas de financiamento como a implementação de Parcerias Público-Privadas.

4 ANÁLISE DA RECEITA E DA DESPESA

A Lei Orçamentária de 2021 foi elaborada em conformidade com as premissas estabelecidas na Lei de Diretrizes Orçamentárias para a estimativa das receitas e as autorizações para realização das despesas do município. A consolidação das propostas dos Poderes Legislativo e Executivo, contemplando o conjunto dos órgãos da Administração Direta e Indireta, expressa as prioridades estabelecidas e considera os impactos do cenário econômico projetado, com ênfase para a repercussão decorrente da Pandemia do CORONAVIRUS. Neste contexto, apresentamos os principais elementos da Receita e Despesa constantes do Orçamento.

4.1 RECEITA

A projeção das receitas para o exercício de 2021 compreende as receitas da Administração Direta, bem como as receitas próprias das Autarquias, Fundação e Empresa Pública dependente do Município.

A receita consolidada constante da Lei Orçamentária para o exercício econômico-financeiro de 2021, que foi fixada em R\$ 8.622,9 mil, encontra-se descrita na tabela 1, a seguir, por meio das categorias econômicas.

Tabela 1 - Receitas por Categorias Econômicas

Categoria Econômica	Valor R\$ mil	Participação %
Receitas Correntes (1)	7.985.689	92,61
Receitas de Capital	496.957	5,76
Receitas Correntes Intraorçamentárias	410.739	4,76
(-) Deduções da Receita	- 270.492	(3,14)
Total	8.622.893	100,00

Fonte: Lei Orçamentária 2021.

Nota: (1) Receita para a cobertura do déficit está incluída nas Receitas Correntes



As receitas correntes atingem o montante de R\$ 7.985.689 mil e constituem as principais fontes de recursos para o financiamento dos gastos de manutenção. As receitas de capital totalizam R\$ 496.957 mil, são aquelas que alteram o patrimônio duradouro do Estado e se destinam exclusivamente ao financiamento e despesas de capital. Já as Receitas Correntes Intraorçamentárias, no valor de R\$ 410.739 mil, são destinadas exclusivamente ao financiamento dos regimes próprios de previdência. Por fim, as deduções, que somam R\$ 270.492 mil, representam

os valores vinculados por lei à formação do Fundo de Manutenção e Desenvolvimento da Educação Básica e de Valorização dos Profissionais da Educação - FUNDEB. As deduções das receitas relativas ao FUNDEB correspondem, no exercício de 2021, a 20% das parcelas do produto da arrecadação do Imposto sobre Renda e Proventos de Qualquer Natureza e do Imposto sobre Produtos Industrializados devidas ao Fundo de Participação dos Municípios – FPM, do Imposto sobre Operações relativas à Circulação de Mercadorias e sobre Prestações de Serviços de Transportes Interestadual e Intermunicipal e de Comunicação – ICMS, da Lei Complementar nº 87, de 13 de setembro de 1996 (Lei Kandir), do Imposto sobre a Propriedade de Veículos Automotores–IPVA, da Cota-Parte do Imposto sobre a Propriedade Territorial Rural – ITR e da Cota-Parte do Imposto sobre Produtos Industrializados – IPI - Exportação.

A tabela 2, a seguir, apresenta o detalhamento da receita por fontes. Destacam-se nestas as Transferências Correntes, com uma participação de 37,45 % sobre o total das receitas; as receitas de impostos, taxas e contribuições de melhoria com uma participação de 32,98 %; as receitas de serviços com 8,87 %; as operações de crédito com 4,56 % e as receitas correntes intraorçamentárias, que segundo a Portaria Interministerial nº 338, de 26 de abril de 2006, dos Ministérios da Fazenda e do Planejamento, Orçamento e Gestão, são as operações que resultam de despesas de órgãos, fundos, autarquias, fundações, empresas estatais dependentes e outras entidades integrantes dos orçamentos fiscal e da seguridade social, decorrentes da aquisição de materiais, bens e serviços, pagamento de impostos, taxas e contribuições, quando o receptor dos recursos também for órgão, fundo, autarquia, fundação,

empresa estatal dependente ou outra entidade constante desses orçamentos, no âmbito da mesma esfera de governo, com 4,76 %, restando % para as demais receitas.

Tabela 2 - Receitas por Fontes

Receita	Valor - R\$ mil	Participação %
Impostos, Taxas e Contribuições de Melhoria	2.843.493	32,98
Contribuições	329.124	3,82
Receita Patrimonial	309.851	3,59
Receita de Serviços	765.062	8,87
Transferências Correntes	3.228.907	37,45
Outras Receitas Correntes	509.252	5,91
Operações de Crédito	393.132	4,56
Alienação de Bens	63.775	0,74
Amortização de Empréstimos	2.309	0,03
Transferências de Capital	12.180	0,14
Outras Receitas de Capital	25.561	0,30
Receitas Correntes Intraorçamentárias	410.739	4,76
(-) Deduções da Receita	-270.492	(3,14)
Total	8.622.893	100,00

Fonte: Lei Orçamentária 2021.

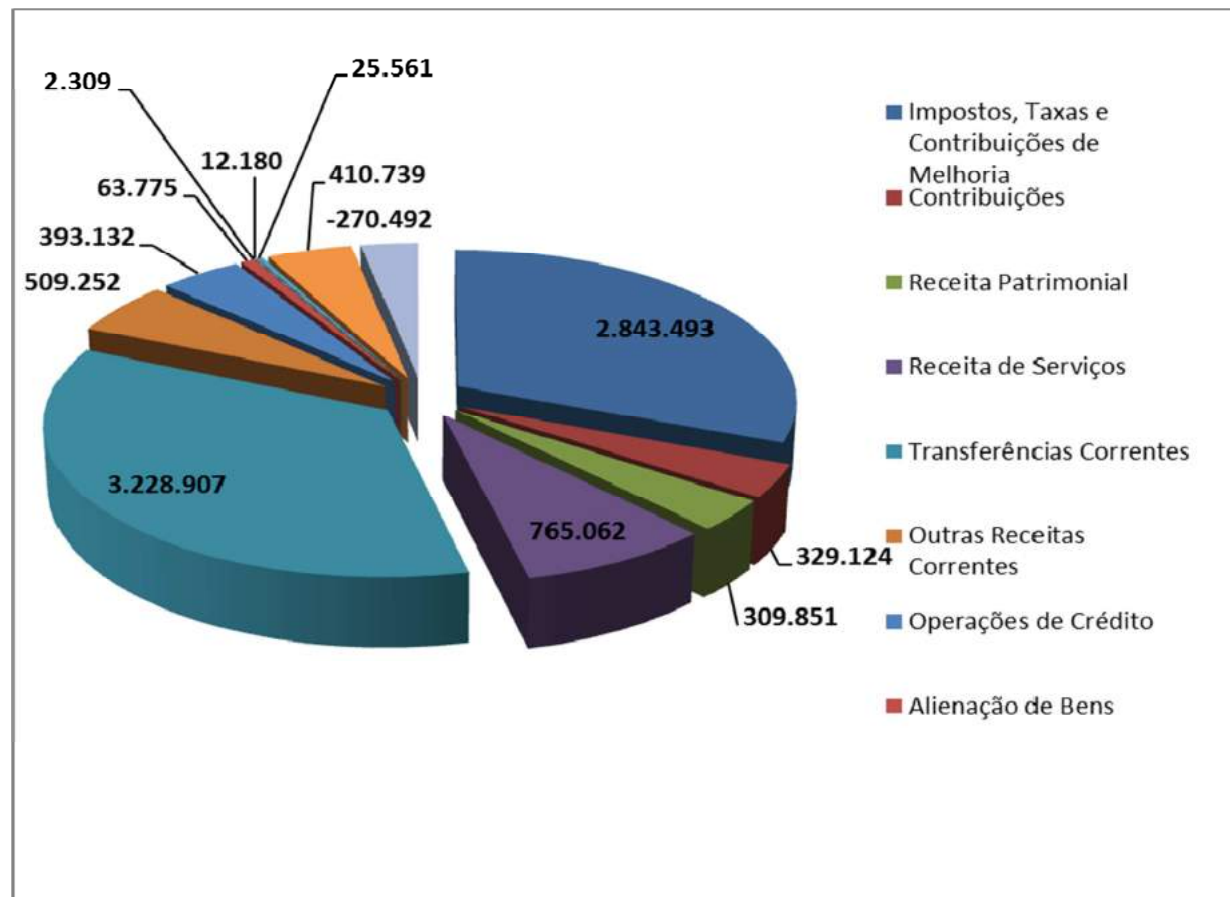

A tabela 3, a seguir, mostra a receita agrupada em receitas próprias, transferências, operações de crédito e intraorçamentárias. As receitas próprias, segundo este critério, compreendem as receitas sobre as quais o município possui autonomia para a sua arrecadação. Por sua vez, as receitas de transferências compreendem aquelas que, por força de dispositivo constitucional federal ou por dispositivo legal infraconstitucional, pertencem ao município ou lhe são transferidas pela União ou pelo Estado.

As receitas próprias totalizam 56,37 % da receita total, com destaque para o ISSQN, que corresponde a 13,12 % da receita total.

Por sua vez, nas transferências oriundas de impostos, a maior representatividade fica com o Sistema Único de Saúde – SUS, com 12,21 % cujos recursos são canalizados para pagamento de faturas dos hospitais conveniados no Sistema, seguido do ICMS, Imposto sobre Operações Relativas à Circulação de Mercadorias e sobre Prestações de Serviços de Transporte Interestadual e Intermunicipal e de Comunicação, com 8,86 % da receita total. Segundo dados da Secretaria da Fazenda do Estado do Rio Grande do Sul, o índice de retorno do ICMS prévio do Município de Porto Alegre, para o exercício de 2021, será de 7,475313 calculados sobre os 25% daquele imposto a ser repassado pelo Estado aos municípios. No exercício de 2020 este índice definitivo foi calculado em 7,754392.

Já as Receitas Intraorçamentárias, que compreendem a parte patronal a ser destinada ao órgão de previdência dos servidores públicos do Município de Porto Alegre – PREVIMPA perfazem 4,76% da receita total. Por fim, registra-se que para o exercício de 2021 o valor das deduções da receita corresponde a – 3,14 % da receita total.

Tabela 3 - Receitas Próprias, Transferências, Op. de Crédito e Intraorçamentárias

Receita	Valor - R\$ mil	Participação %
PRÓPRIAS	4.860.607	56,37
IPTU	799.590	9,27
IRRF	380.270	4,41
ITBI	287.847	3,34
ISSQN	1.130.945	13,12
TAXAS	244.841	2,84
Receita de Contribuições	329.124	3,82
Receita Patrimonial	309.851	3,59
Receita de Serviços	765.062	8,87
Demais Receitas Próprias	613.077	7,11
TRANSFERÊNCIAS	3.228.907	37,33
FPM	293.906	3,41
ICMS	763.907	8,86
IPI	10.233	0,12
IPVA	285.007	3,31
SUS	1.052.693	12,21
FUNDEB	388.587	4,51
Outras transferências	434.574	5,04
OPERAÇÕES DE CRÉDITO	393.132	4,56
RECEITAS CORRENTES INTRAORÇAMENTÁRIAS	410.739	4,76
(-) DEDUÇÕES DA RECEITA	(270.492)	(3,14)
Total	8.622.893	100,00

Fonte: Lei Orçamentária 2021.

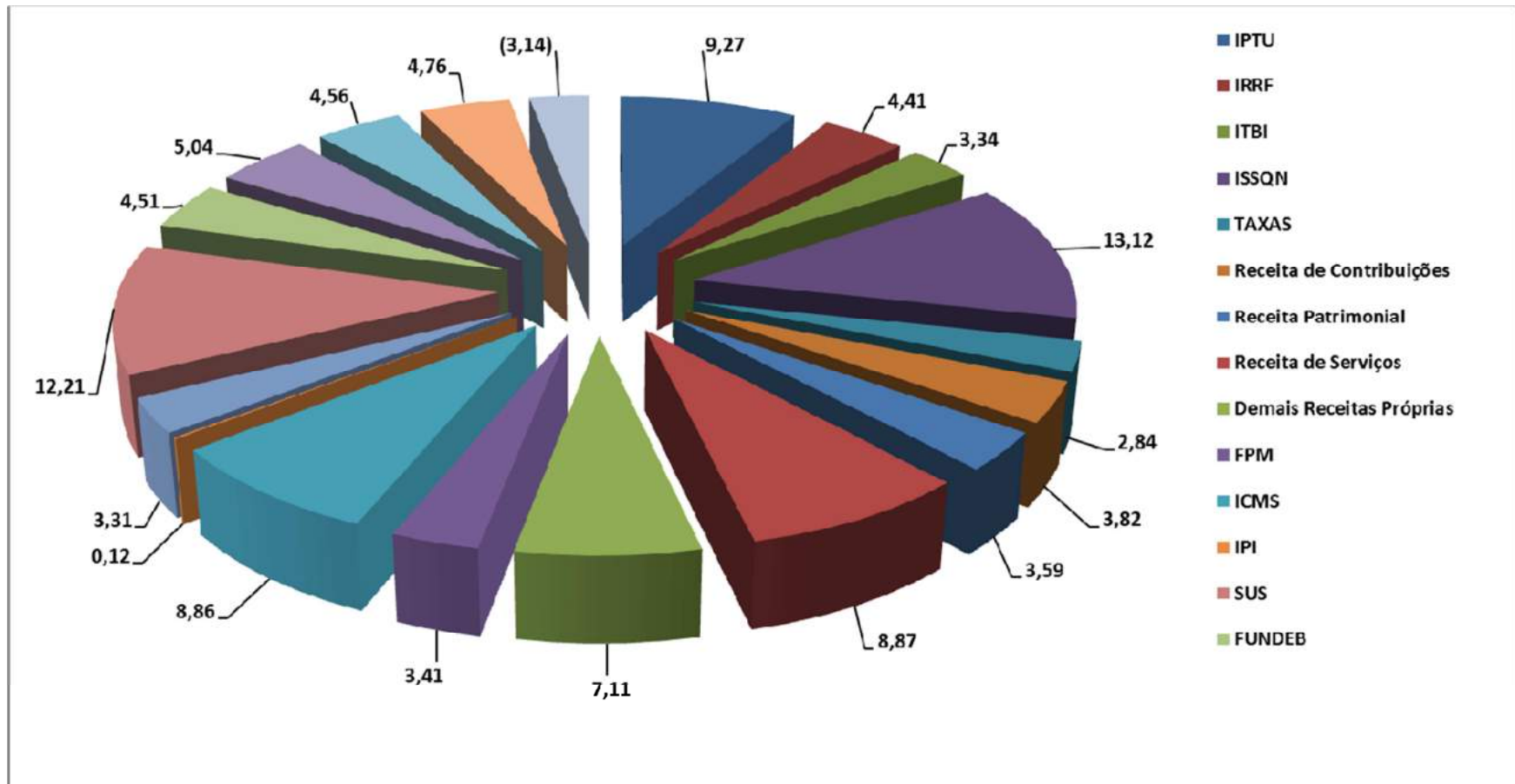

Cabe ainda ressaltar que a previsão de receitas para o exercício de 2021 considera a repercussão decorrente da concessão ou ampliação de benefícios de natureza tributária.

Neste sentido apresenta-se a Estimativa e compensação das Renúncias de Receitas, conforme estabelecido no artigo 14 da Lei Complementar Federal nº 101, de 04 de maio de 2000.

SECRETARIA MUNICIPAL DA FAZENDA - SMF

AMF - Demonstrativo 7 (LRF, art. 4º, § 2º, inciso V)

R\$ 1,00

TRIBUTO	MODALIDADE	SETORES/ PROGRAMAS/ BENEFICIÁRIO	RENÚNCIA DE RECEITA PREVISTA				COMPENSAÇÃO
			2020	2021	2022	2023	
ISSQN	Isenção	Transporte por ônibus	20.574.805	21.212.624	21.955.065	22.723.493	A renúncia está considerada na estimativa de receita. Cfe. Art. 14, I, da LC 101/2000.
IPTU	Isenção	Central de Abastecimento do Estado do Rio Grande do Sul (Ceasa)	884.257	911.669	943.578	976.603	A renúncia está considerada na estimativa de receita cfe. Art. 14, I, da LC 101/2000.
IPTU/TCL	Anistia	REFIS	-	3.000.000	-	-	A renúncia está considerada na estimativa de receita. Cfe. Art. 14, I, da LC 101/2000.
IDD/IPTU/TCL/ ITBI/DNT/TFLF	Anistia	Transações Tributárias	-	4.600.000	1.500.000	500.000	A renúncia está considerada na estimativa de receita. Cfe. Art. 14, I, da LC 101/2000.
ISSQN	Manutenção de alíquota de 2% Alíquota	Pesquisa e desenvolvimento na área de tecnologia em saúde (sub item 2.01)	93.116	95.910	99.263	102.493	A renúncia está considerada na estimativa de receita. Cfe. Art. 14, I, da LC 101/2000.
IPTU	Isenção		182.074	187.536	194.100	200.408	A renúncia está considerada na estimativa de receita. Cfe. Art. 14, I, da LC 101/2000.
Total			21.734.252	30.007.739	24.692.006	24.502.997	-

Fonte: SMF - Receita Municipal (SEI, 14.08.2020).

EMPRESA PÚBLICA DE TRANSPORTE E CIRCULAÇÃO - EPTC

TRIBUTO	MODALIDADE	SETORES/ PROGRAMAS/ BENEFICIÁRIO	RENÚNCIA DE RECEITA PREVISTA				COMPENSAÇÃO
			2020	2021	2022	2023	
Taxa Gerenciamento (Acordo repasses atrasados)	Extinção por alteração legislativa	Transporte por ônibus	2.700.000	5.600.000	3.300.000	-	Lei 8.133/98.
Taxa Gerenciamento CCT - ATP	Extinção por alteração legislativa	Transporte por ônibus	-	14.400.000	14.400.000	14.400.000	Lei 8.133/98.
Taxa Gerenciamento CCT - CARRIS	Extinção por alteração legislativa	Transporte por ônibus	1.740.000	4.800.000	4.800.000	4.800.000	Lei 8.133/98.
CCT (Câmara de Compensação Tarifária) - TOTAL	-	-	4.440.000	24.800.000	22.500.000	19.200.000	-
Total			8.880.000	49.600.000	45.000.000	38.400.000	-

Fonte: EPTC - Receitas. (SEI, 10.06.2020).

DEPARTAMENTO MUNICIPAL DE ÁGUA E ESGOTOS

TRIBUTO	MODALIDADE	SETORES/ PROGRAMAS/ BENEFICIÁRIO	RENÚNCIA DE RECEITA PREVISTA				COMPENSAÇÃO
			2020	2021	2022	2023	
Tarifa de água e esgotos.	Isenção	Imóveis utilizados oficialmente pelo município com ligação exclusiva.	-	61.841.991	61.841.991	61.841.991	LC 170/1987, Cfe. Art. 53.

Fonte: Receitas - DMAE. (SEI, 10.06.2020).

4.2 DESPESA

A previsão das despesas dos Poderes Executivo e Legislativo para o exercício de 2021 é de R\$ 8.322.893 mil, e contempla as prioridades estabelecidas na Lei de Diretrizes Orçamentárias – LDO 2021. A distribuição dos valores da despesa projetada está descrita na tabela 4, a seguir, contemplando o detalhamento do Poder Executivo Municipal (Administração Direta e Indireta, e Reserva de Contingência) e do Poder Legislativo Municipal.

Tabela 4 - Despesas por Administração - Direta, Indireta e Outras

Órgão e Reservas	Valor - R\$ mil	%
Executivo Municipal		
Direta	4.884.110	56,64
Indireta	3.568.027	41,38
DEM HAB	72.346	0,84
DMAE	760.759	8,82
DMLU	289.050	3,35
FASC	205.063	2,38
EPTC	137.967	1,60
PREVIMPA e RPPS	2.102.842	24,39
Reservas	16.015	0,19
		-
Legislativo Municipal	154.741	1,79
Câmara Municipal	154.741	1,79
Total	8.622.893	100,00

Fonte: Lei Orçamentária 2021.

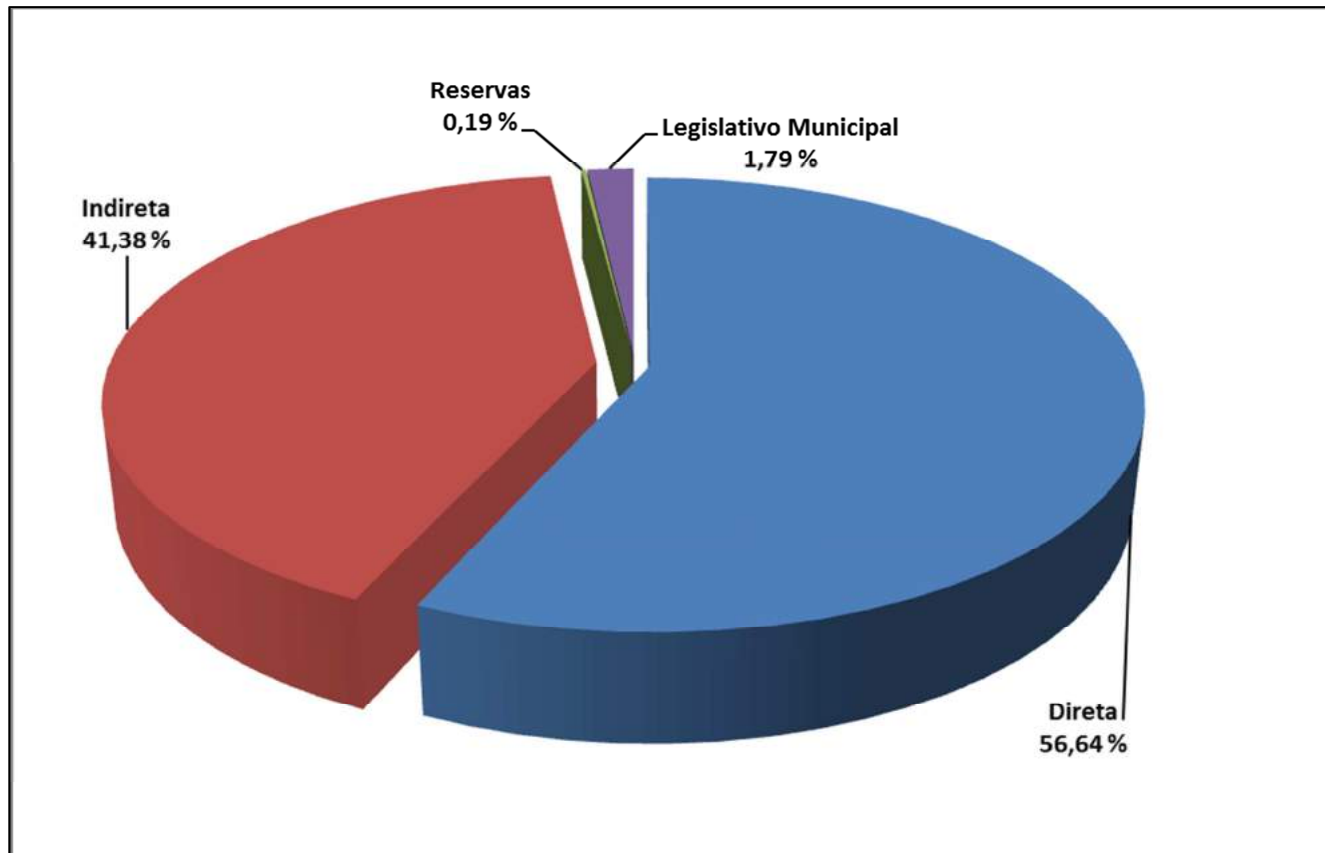

Na tabela 5, a seguir, encontra-se discriminada a projeção de despesas por categorias econômicas, bem como as reservas do RPPS e de Contingência. Cabe ressaltar que as despesas correntes destinadas a custear o

funcionamento das atividades do município, incluindo políticas e programas e que não contribuem diretamente para a formação ou aquisição de um bem de capital, totalizam R\$ 7.069.972 mil e 81,99 % do total das despesas.

Tabela 5- Despesas por Categorias Econômicas

Órgão e Reservas	Valor - R\$ mil
Despesas Correntes	7.069.972
Despesas de Capital	1.049.713
Reserva do RPPS, de Contingência e Parlamentar	503.208
Total	8.622.893

Fonte: Lei Orçamentária 2021.

As despesas projetadas na Lei Orçamentária, consignam as dotações para a implementação do planejamento estabelecido no Plano Plurianual-2018-2021.

Assim, a tabela 6 a seguir apresenta a despesa discriminada por eixos e respectivos programas estratégicos de governo, além das dotações para a Câmara Municipal e Reservas.

Tabela 6 - Despesa por Eixos, Programas Estratégicos, Câmara Municipal e Reserva de Contingência

Eixos/CMPA/RC	Nº Programa	Programas/Câmara Municipal/Reserva de Contingência	Valor - R\$ mil	Participação %
Desenvolvimento Social	170	Cidade Mais Segura	16.941	0,20
	171	Educação Nota 10	675.863	7,84
	172	Saúde Noite e Dia	1.445.938	16,77
	173	Porto Alegre para Todos	396.688	4,60
	174	Mais Cultura, Lazer e Esportes	23.659	0,27
Infraestrutura, Economia, Serviços	175	Cidade Aberta	30.927	0,36
	176	Porto Alegre do Futuro	478.776	5,55
	177	Servindo Porto Alegre	514.448	5,97
Gestão e Finanças	178	Gestão de Processos, Tecnologia e Transparência	527.764	6,12
	179	Gestão de Pessoas	3.571.374	41,42
	180	Gestão Fiscal	282.566	3,28
Câmara Municipal	181	Câmara Municipal	154.741	1,79
Reservas	9999	RESERVAS	503.208	5,84
Total			8.622.893	100,00

Fonte: Lei Orçamentária 2021.

Já a tabela 7, apresenta o detalhamento da despesa por Grupos de Natureza de Despesa, que agregam as despesas com a mesma característica quanto ao objeto de gasto. Destacam-se as despesas com Pessoal e Encargos Sociais, no valor de R\$ 3.465.929 mil, as Outras Despesas Correntes, no valor de R\$ 3.509.160 mil e as despesas de Investimentos, no valor de R\$ 905.473 mil.

Tabela 7 - Despesa por Grupos de Natureza de Despesa, Reservas de Contingência e do RPPS

Grupo de Natureza da Despesa/Reserva	Valor - R\$ mil	Participação %
Pessoal e Encargos Sociais	3.465.929	40,19
Juros e Encargos da Dívida	94.883	1,10
Outras Despesas Correntes	3.509.160	40,70
Investimentos	905.473	10,50
Inversões Financeiras	13.031	0,15
Amortização da Dívida	131.209	1,52
Reserva de Contingência, RPPS e Parlamentar	503.208	5,84
Total	8.622.893	100,00

Fonte: Lei Orçamentária 2021.

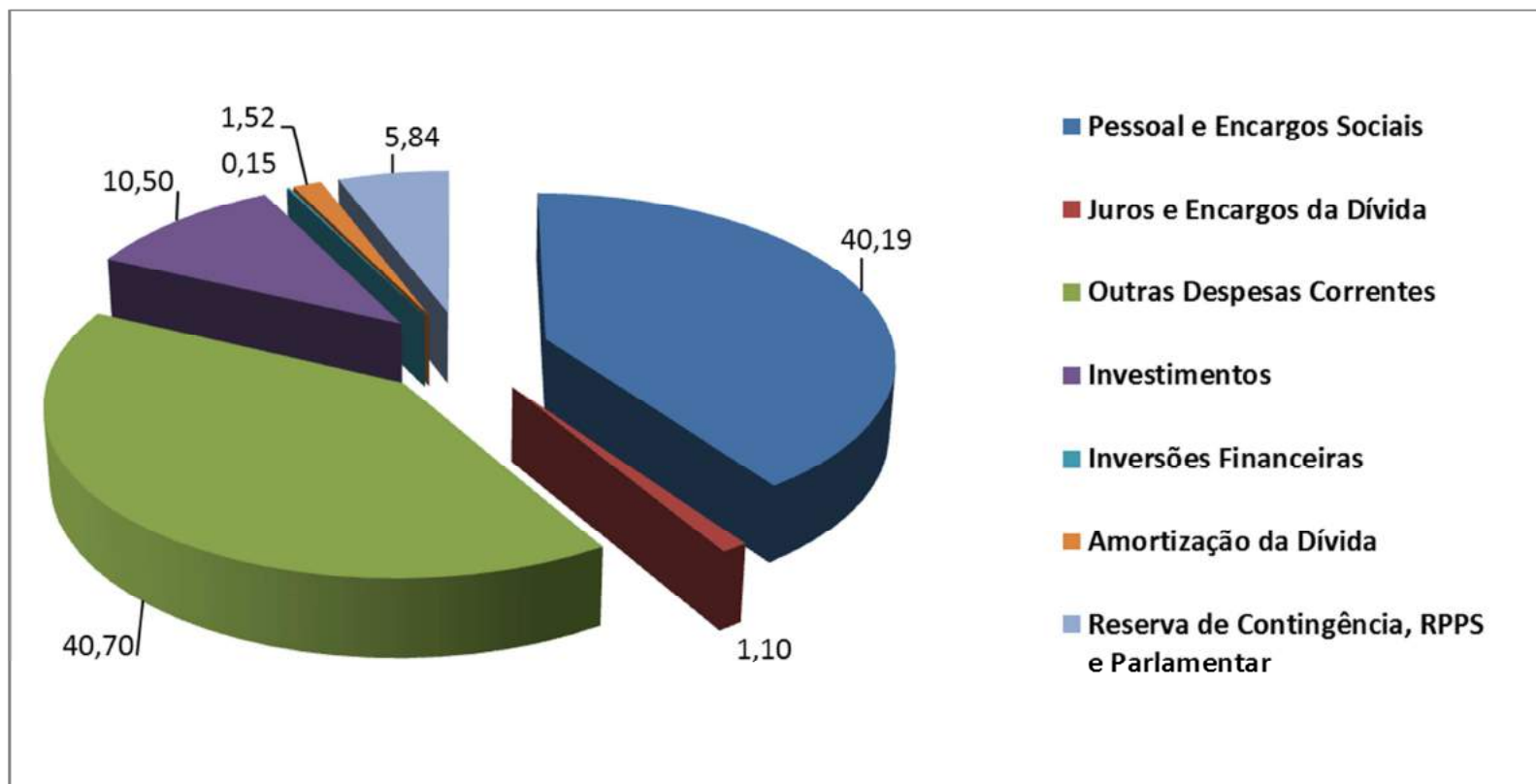

Com relação à despesa com pessoal, a Lei de Responsabilidade Fiscal estabelece limites em relação à Receita Corrente Líquida – RCL. Para os municípios, os limites são de 48,6% (limite de alerta), 51,3% (limite prudencial) e 54% (limite máximo). No ano de 2019 o índice de comprometimento da Receita Corrente Líquida com despesas com pessoal no Poder Executivo foi de 45,35 %, abaixo do índice de 2018 e confirmando a tendência de controle deste percentual.

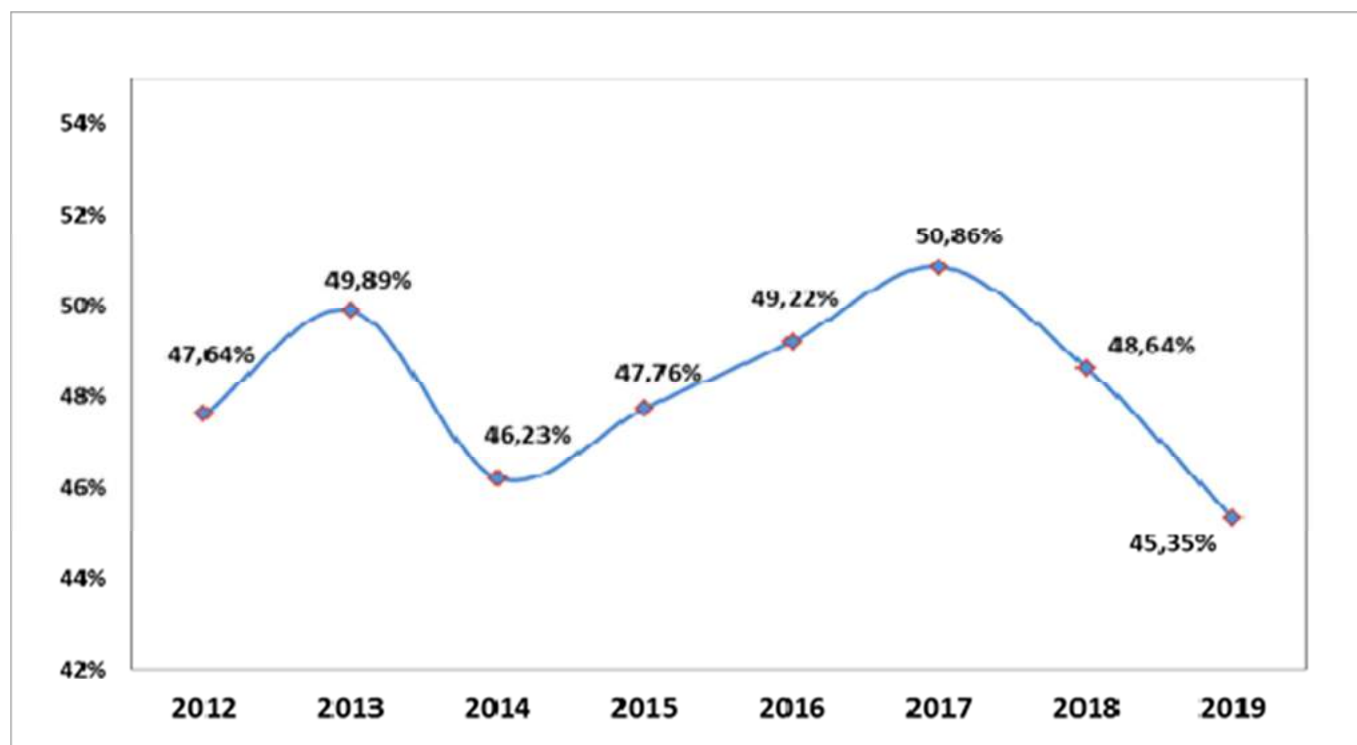

Fonte: RGF- Anexo I.

Outro grupo de natureza de despesa representativo na Lei Orçamentária 2021 é o grupo Investimentos, que se caracteriza por contribuir diretamente para a formação ou aquisição de um bem material. A tabela 8 a seguir, mostra o quadro consolidado dos investimentos e inversões financeiras distribuídas nos respectivos órgãos, projetos e atividades.

Tabela 8 - Consolidado de Investimentos e Inversões Financeiras

Órgão	Projeto / Atividade	Discriminação	Investimentos / Inversões	%
CM		Total	2.000.000	0,22
	1001	CONTINUIDADE DAS OBRAS DO PALÁCIO ALÓISIO FILHO	500.000	
	1660	CONSTRUÇÃO DO PRÉDIO ANEXO DA CMPA	500.000	
	2001	ATIVIDADE LEGISLATIVA	1.000.000	
GP		Total	64.014	0,01
	2524	ADMINISTRAÇÃO GERAL - GP	31.500	
	2872	PROCESSAMENTO DE DADOS	21.514	
	2976	ADMINISTRAÇÃO GERAL - GCS	11.000	
PGM		Total	1.264.000	0,14
	2525	ADMINISTRAÇÃO GERAL - PGM	5.000	
	2872	PROCESSAMENTO DE DADOS	1.000	
	4245	ADMINISTRAÇÃO GERAL - FURPGM	1.258.000	
SMSEG		Total	13.324.509	1,45
	1191	MANUTENÇÃO E MODERNIZAÇÃO DOS SERVIÇOS DA SEGURANÇA MUNICIPAL	1.886.742	
	1654	MONITORAMENTO INTEGRADO DE PORTO ALEGRE	5.344.532	
	1736	AÇÕES EDUCATIVAS E PREVENTIVAS EM SEGURANÇA	1.000	
	1738	GESTÃO DE POLÍTICAS PÚBLICAS DE SEGURANÇA MUNICIPAL	3.000	
	1741	QUALIFICAÇÃO DA GUARDA MUNICIPAL	2.633.241	
	1742	SISTEMA DE INTELIGÊNCIA MUNICIPAL	1.000	
	2466	FUNDO MUNICIPAL DE REAPARELHAMENTO DO CORPO DE BOMBEIROS - FUMREBOM	1.858.000	
	2467	PREVENÇÃO E PROTEÇÃO EM DEFESA CIVIL E ATUAÇÃO EM SITUAÇÕES DE ANORMALIDADE	430.989	
	2872	PROCESSAMENTO DE DADOS	1.000	
	4122	SEGURANÇA URBANA PREVENTIVA E COMUNITÁRIA	3.000	
	4254	FUNDO MUNICIPAL DE SEGURANÇA PÚBLICA - FUMSEG	1.081.000	
	4255	FUNDO MUNICIPAL DE DEFESA CIVIL - FUMDEC	81.005	
SMC		Total	10.215.390	1,11
	1686	PLANO MUNICIPAL DO LIVRO E LEITURA	13.478	
	1793	REALIZAÇÃO DO CARNAVAL DE PORTO ALEGRE	2.000	
	2421	DESCENTRALIZAÇÃO	29.692	
	2493	DEMOCRATIZAÇÃO CULTURAL - FUNCULTURA	2.000	
	2544	MEMÓRIA DA CIDADE	14.000	
	2573	MÚSICA	16.000	
	2585	ADMINISTRAÇÃO GERAL - SMC	71.000	
	2626	QUALIFICAÇÃO E AMPLIAÇÃO DA REDE DE EQUIPAMENTOS CULTURAIS DO MUNICÍPIO	64.220	
	2872	PROCESSAMENTO DE DADOS	1.000	
	2941	AUDIOVISUAL	1.000	
	4062	PAC CIDADES HISTÓRICAS	10.001.000	

Tabela 8 - Consolidado de Investimentos e Inversões Financeiras

Órgão	Projeto / Atividade	Discriminação	Investimentos / Inversões	%
SMF		Total	16.274.893	1,77
	1512	INTEGRAÇÃO E MODERNIZAÇÃO DAS COMPRAS PÚBLICAS DO MUNICÍPIO	766.000	
	1513	QUALIFICAÇÃO DO ATENDIMENTO AO PÚBLICO	1.038.482	
	1694	REESTRUTURAÇÃO E MODERNIZAÇÃO DA INFRAESTRUTURA DE TECNOLOGIA DA INFORMAÇÃO DA SMF	4.200.960	
	1776	GESTÃO INTEGRADA DE CONTRATOS	320.000	
	1777	IMPLEMENTAÇÃO DO SISTEMA DE CUSTOS	512.000	
	2541	ADMINISTRAÇÃO GERAL - SMF	1.000	
	2872	PROCESSAMENTO DE DADOS	321.000	
	4186	QUALIFICAÇÃO DO DESEMPENHO DA ARRECADAÇÃO PRÓPRIA DE TRIBUTOS MUNICIPAIS	8.607.231	
	4187	GESTÃO FISCAL JUSTA E SUSTENTÁVEL	255.420	
	4219	CAPACITAÇÃO E DESENVOLVIMENTO DE RECURSOS HUMANOS - SMF	252.800	
SMED		Total	153.912.876	16,76
	1763	FORTALECIMENTO E QUALIFICAÇÃO DA GESTÃO DE RECURSOS HUMANOS	1.000	
	2558	ATENDIMENTO ADMINISTRATIVO	8.820.010	
	2563	ATENDIMENTO ESCOLAR FUNDAMENTAL	63.676.057	
	2564	ATENDIMENTO ESCOLAR MÉDIO	2.000	
	2565	ATENDIMENTO ESCOLAR INFANTIL	58.981.580	
	2566	ATENDIMENTO ESCOLAR ESPECIAL	2.152.926	
	2935	PROCESSAMENTO DE DADOS - SMED - CENTRALIZADA	1.000	
	2936	PROCESSAMENTO DE DADOS - SMED - ESPECIAL	1.000	
	2937	PROCESSAMENTO DE DADOS - SMED - FUNDAMENTAL	1.000	
	2938	PROCESSAMENTO DE DADOS - SMED - INFANTIL	1.000	
	4163	QUALIFICAÇÃO DA EDUCAÇÃO BÁSICA	20.274.303	
	4165	GESTÃO DE TECNOLOGIA DA INFORMAÇÃO	1.000	

Tabela 8 - Consolidado de Investimentos e Inversões Financeiras

Órgão	Projeto / Atividade	Discriminação	Investimentos / Inversões	%
SMS		Total	80.704.469	8,79
	2872	PROCESSAMENTO DE DADOS	4.000	
	4010	ADMINISTRAÇÃO GERAL - SMS - FMS	74.806	
	4016	ASSISTÊNCIA FARMACÊUTICA	589.502	
	4020	ATENÇÃO À SAÚDE MENTAL - FMS	633.500	
	4030	MANUTENÇÃO DA REDE DE SERVIÇOS DO HOSPITAL MATERNO INFANTIL PRESIDENTE VARGAS - FMS	3.174.115	
	4031	CONSELHO MUNICIPAL DA SAÚDE - CMS	1.000	
	4032	CONSELHO MUNICIPAL SOBRE DROGAS - FUNCOMAD	10.000	
	4036	GESTÃO EM TECNOLOGIA DE INFORMAÇÃO EM SAÚDE - FMS	1.000	
	4037	REGULAÇÃO DO SISTEMA ÚNICO DE SAÚDE - FMS	12.154.445	
	4038	SERVIÇO DE ATENDIMENTO MÓVEL DE URGÊNCIA	35.750	
	4039	VIGILÂNCIA EM SAÚDE - FMS	137.200	
	4040	PRONTO ATENDIMENTO - FMS	1.226.912	
	4043	VIGILÂNCIA EPIDEMIOLÓGICA - FMS	624.000	
	4045	HOSPITAL DE PRONTO SOCORRO - FMS	18.725.718	
	4103	AMPLIAÇÃO E MELHORIAS NA ATENÇÃO PRIMÁRIA À SAÚDE - FMS	41.264.184	
	4105	AMPLIAÇÃO E MELHORIAS NA ATENÇÃO ESPECIALIZADA À SAÚDE - FMS	1.412.031	
	4107	MANUTENÇÃO E CUSTEIO DA REDE DE ATENÇÃO PRIMÁRIA - FMS	335.743	
	4109	MANUTENÇÃO E CUSTEIO DA REDE DE ATENÇÃO ESPECIALIZADA - FMS	2.000	
4111	ENFRENTAMENTO ÀS DOENÇAS TRANSMISSÍVEIS - FMS	245.563		
4112	VIGILÂNCIA AMBIENTAL E SAÚDE DO TRABALHADOR - FMS	50.000		
4113	ATENÇÃO DOMICILIAR	1.000		
4126	ENFRENTAMENTO ÀS DOENÇAS E AGRAVOS NÃO TRANSMISSÍVEIS	2.000		
EGM		Total	46.123.634	5,02
	1563	DESAPROPRIAÇÕES PRÓ-TRANSPORTE	1.300.000	
	2475	ENCARGOS GERAIS - EGM	2.873.847	
	4220	FUNDO GARANTIDOR DE PARCERIAS PÚBLICO-PRIVADAS - FGP	10.000	
	4275	CONTRIB. DO PATROCINADOR À FUNDAÇÃO DE PREVID. COMPLEMENTAR DO MUN.DE PORTO ALEGRE - POAPrev	2.000	
	9081	AUMENTO DE CAPITAL - CARRIS	13.000.000	
	9082	AUMENTO DE CAPITAL - EPTC	10.000	
	9083	AUMENTO DE CAPITAL - PROCEMPA	10.000	
	9084	AUMENTO DE CAPITAL - INVESTPOA	10.000	
	9085	SENTENÇAS JUDICIAIS	28.907.787	

Tabela 8 - Consolidado de Investimentos e Inversões Financeiras

Órgão	Projeto / Atividade	Discriminação	Investimentos / Inversões	%
DEM HAB		Total	40.339.808	4,39
	1216	INCENTIVO AO COOPERATIVISMO	101.000	
	1217	REASSENTAMENTO	34.756.985	
	1218	REGULARIZAÇÃO URBANÍSTICA E FUNDIÁRIA - PRF	3.764.423	
	2587	ADMINISTRAÇÃO GERAL - DEMHAB	11.000	
	2872	PROCESSAMENTO DE DADOS	149.000	
	4115	OFERTA DE MORADIA PROVISÓRIA	1.556.400	
	9085	SENTENÇAS JUDICIAIS	1.000	
DMAE		Total	201.414.418	21,93
	1250	CAPACITAÇÃO DOS COLABORADORES PELA UNIVERSIDADE CORPORATIVA - UNIDMAE	8.000	
	1253	GESTÃO DE RECURSOS HUMANOS - DMAE	3.000	
	1255	MELHORIA NOS PROCESSOS DE ARRECADAÇÃO	5.052.200	
	1262	QUALIFICAÇÃO DAS UNIDADES OPERACIONAIS E ADMINISTRATIVAS	3.868.098	
	1264	AUTOMAÇÃO INDUSTRIAL	720.000	
	1267	REDUÇÃO DE PERDAS DE ÁGUA	5.351.550	
	1733	QUALIFICAÇÃO DOS SISTEMAS DE ABASTECIMENTO DE ÁGUA	141.653.334	
	1734	QUALIFICAÇÃO DOS SISTEMAS DE ESGOTAMENTO SANITÁRIO	16.614.180	
	2047	INOVAÇÃO E TECNOLOGIA DA INFORMAÇÃO E COMUNICAÇÃO	2.027.500	
	2388	MANUTENÇÃO DO SISTEMA DE ABASTECIMENTO DE ÁGUA	17.523.515	
	2389	MANUTENÇÃO DO SISTEMA DE COLETA E CONDUÇÃO DE ESGOTO SANITÁRIO	1.893.550	
	2526	ADMINISTRAÇÃO GERAL - DMAE	2.069.691	
	2797	MANUTENÇÃO DO SISTEMA DE DRENAGEM PLUVIAL	4.618.800	
	9069	ENCARGOS ESPECIAIS - DMAE	9.000	
	9085	SENTENÇAS JUDICIAIS	2.000	
DMLU		Total	4.602.053	0,50
	1753	INOVAÇÃO EM TECNOLOGIA DE TRATAMENTO DE RESÍDUOS	2.215.400	
	1754	MELHORIA DA INFRAESTRUTURA DO GERENCIAMENTO DE RESÍDUOS SÓLIDOS	200.110	
	1758	QUALIFICAÇÃO DA INFRAESTRUTURA ADMINISTRATIVA - DMLU	1.759.110	
	2547	ADMINISTRAÇÃO GERAL - DMLU	198.729	
	2872	PROCESSAMENTO DE DADOS	97.204	
	2907	TRATAMENTO E DISPOSIÇÃO FINAL	500	
	4137	RECICLAGEM E GERAÇÃO DE RENDA	130.000	
	4211	FUNDO MUNICIPAL DE INCENTIVO À RECICLAGEM E INSERÇÃO PRODUTIVA DE CATADORES - FMRIC	1.000	

Tabela 8 - Consolidado de Investimentos e Inversões Financeiras

Órgão	Projeto / Atividade	Discriminação	Investimentos / Inversões	%
FASC		Total	3.315.531	0,36
	1789	BENEFÍCIOS ASSISTENCIAIS - FMAS	51.000	
	2581	CADASTRO ÚNICO DE PROGRAMAS SOCIAIS - FMAS	11.000	
	2608	ADMINISTRAÇÃO GERAL - FASC	3.000	
	2812	PSEAC - ACOLHIMENTO INSTITUCIONAL A CRIANÇAS E ADOLESCENTES	149.500	
	2821	PSEAC - ACOLHIMENTO INSTITUCIONAL ADULTO	11.600	
	2825	PSEMC - SERVIÇO DE PROTEÇÃO SOCIAL ESPECIAL PARA PESSOAS COM DEFICIÊNCIA E IDOSOS - CDI	278.000	
	2826	PSEMC - SERVIÇO DE PROTEÇÃO E ATENDIMENTO ESPECIALIZADO A FAMÍLIAS E INDIVÍDUOS - PAEFI	1.000	
	2833	PSEAC - ACOLHIMENTO INSTITUCIONAL A CRIANÇAS E ADOLESCENTES - FMAS	271.000	
	2836	PSB - CONVIVÊNCIA E FORTALECIMENTO DE VÍNCULOS FAMILIÁRES E COMUNITÁRIOS - ACIMA DE 60 ANOS - FMAS	8.500	
	2838	PSEAC - ACOLHIMENTO INSTITUCIONAL ADULTO - FMAS	5.000	
	2839	PSEAC - ACOLHIMENTO INSTITUCIONAL A IDOSOS - FMAS	88.000	
	2840	PSEMC - SERVIÇO ESPECIALIZADO PARA PESSOAS EM SITUAÇÃO DE RUA - CENTRO POP - FMAS	1.000	
	2843	PSEMC - SERVIÇO DE PROTEÇÃO E ATENDIMENTO ESPECIALIZADO A FAMÍLIAS E INDIVÍDUOS - PAEFI - FMAS	5.000	
	2872	PROCESSAMENTO DE DADOS	1.000	
	2895	PSB - CONVIVÊNCIA E FORTALECIMENTO DE VÍNCULOS FAMILIÁRES E COMUNITÁRIOS - 0 A 18 ANOS	654.307	
	2896	PSB - CONVIVÊNCIA E FORTALECIMENTO DE VÍNCULOS FAMILIARES E COMUNITÁRIOS - 0 A 18 ANOS - FMAS	647.000	
	4139	PSB - APOIO E ORIENTAÇÃO ÀS FAMÍLIAS E INDIVÍDUOS - FMAS	308.000	
	4141	CLÍNICAS DE REABILITAÇÃO E HABILITAÇÃO - FMAS	500.000	
	4144	PSB - APOIO E ORIENTAÇÃO ÀS FAMÍLIAS E INDIVÍDUOS	32.000	
4173	PSEAC - ACOLHIMENTO INSTITUCIONAL PARA PCDs - FMAS	283.624		
4233	ADMINISTRAÇÃO GERAL - FMAS	6.000		
EPTC		Total	690.800	0,08
	1795	MELHORIA DA INFRAESTRUTURA INTERNA - EPTC	11.000	
	1796	GESTÃO DA INFORMAÇÃO E CONHECIMENTO	10.000	
	2872	PROCESSAMENTO DE DADOS	141.000	
	4263	ADMINISTRAÇÃO GERAL - EPTC	320.000	
	4267	QUALIFICAÇÃO DA OPERAÇÃO DO TRÂNSITO E CIRCULAÇÃO	208.800	
PREVIMPA		Total	265.000	0,03
	2529	ADMINISTRAÇÃO GERAL - PREVIMPA	201.000	
	2872	PROCESSAMENTO DE DADOS	1.000	
	4134	SUPORTE À OPERAÇÃO DOS PROCESSOS PREVIDENCIÁRIOS	23.000	
	4135	MELHORIA DAS CONDIÇÕES DE TRABALHO - PREVIMPA	40.000	

Tabela 8 - Consolidado de Investimentos e Inversões Financeiras

Órgão	Projeto / Atividade	Discriminação	Investimentos / Inversões	%
SMDSE		Total	6.916.695	0,75
	1687	AÇÕES ALUSIVAS A PESSOAS COM DEFICIÊNCIA	521.000	
	1748	INCLUSÃO SOCIODIGITAL	12.000	
	1761	AMPLIAÇÃO, RESTAURAÇÃO E MANUTENÇÃO DE UNIDADES RECREATIVAS	2.631.361	
	1786	FORTALECIMENTO DA REDE DOS CONSELHOS TUTELARES	20.000	
	1797	FUNDO MUNICIPAL DE COMBATE AO CORONAVÍRUS - FUNCOVID19	20.000	
	2381	EVENTOS ESPORTIVOS E RECREATIVOS - FUMDESP	938.010	
	2705	EVENTOS ESPORTIVOS E RECREATIVOS	2.000	
	2790	CONSELHOS TUTELARES	2.259.000	
	2862	ENFRENTAMENTO AO RACISMO INSTITUCIONAL E PROMOÇÃO DA IGUALDADE RACIAL	2.000	
	2863	AMPLIAÇÃO, PROMOÇÃO, PREVENÇÃO À VIOLÊNCIA E DEFESA DE DIREITOS DA MULHER	1.000	
	2872	PROCESSAMENTO DE DADOS	2.000	
	2905	POLÍTICAS PÚBLICAS PARA OS POVOS INDÍGENAS	1.000	
	2906	POLÍTICAS PÚBLICAS PARA A DIVERSIDADE SEXUAL	1.000	
	4087	ADMINISTRAÇÃO GERAL - SMDSE	1.000	
	4123	QUALIFICAÇÃO PROFISSIONAL PARA GERAÇÃO DE EMPREGO E RENDA	216.524	
4145	INCLUSÃO PARA A JUVENTUDE	21.000		
4147	PROJETOS SOCIAIS DE ESPORTE, RECREAÇÃO E LAZER	97.800		
4210	POLÍTICAS PÚBLICAS PARA A PESSOA IDOSA	170.000		
SMDE		Total	3.954.593	0,43
	1411	INCREMENTO DAS ATIVIDADES TURÍSTICAS - FUNTURISMO	46.137	
	1745	SIMPLIFICA: REGULAÇÃO, PADRONIZAÇÃO E INTEGRAÇÃO URBANÍSTICA E ECONÔMICA	2.206.100	
	1746	INVESTE: POLÍTICAS, AÇÕES E LEGISLAÇÃO DE INCENTIVOS PARA ATRAÇÃO DE INVESTIMENTO	252.000	
	1747	EMPREENDE: INOVAÇÃO, EMPREENDEDORISMO E COMPETITIVIDADE	1.000	
	2654	MERCADO PÚBLICO CENTRAL - FUNMERCADO	1.210.000	
	2686	PROCON MUNICIPAL - FUNDO DE DIREITOS DIFUSOS	214.219	
	2872	PROCESSAMENTO DE DADOS	1.000	
	4089	ADMINISTRAÇÃO GERAL - SMDE	2.000	
	4272	FUNDO MUNICIPAL DE INOVAÇÃO E TECNOLOGIA DE PORTO ALEGRE - FITPOA	22.137	

Tabela 8 - Consolidado de Investimentos e Inversões Financeiras

Órgão	Projeto / Atividade	Discriminação	Investimentos / Inversões	%
SMAMS		Total	20.130.004	2,19
	1576	GESTÃO DE POLÍTICAS PÚBLICAS PARA ANIMAIS DOMÉSTICOS	69.000	
	1762	ARTICULAÇÃO DA GESTÃO DO SISTEMA DE RESÍDUOS SÓLIDOS URBANOS	1.000	
	1764	PLANEJAMENTO E MONITORAMENTO AMBIENTAL	1.000	
	1783	GEOPROCESSAMENTO - DECLARAÇÃO MUNICIPAL INFORMATIVA	1.000	
	2569	FUNDO MUNICIPAL DE GESTÃO DE TERRITÓRIO - FMGT	451.500	
	2872	PROCESSAMENTO DE DADOS	1.000	
	4070	URBANIZAÇÃO E REURBANIZAÇÃO DE ÁREAS VERDES DE ACESSO PÚBLICO DA CIDADE	6.006.603	
	4091	ADMINISTRAÇÃO GERAL - SMAMS	21.000	
	4129	GESTÃO DA ARBORIZAÇÃO PÚBLICA	1.000	
	4131	FORTALECIMENTO DA FISCALIZAÇÃO E MONITORAMENTO URBANO AMBIENTAL	70.000	
	4132	MANUTENÇÃO DE ÁREAS VERDES DE ACESSO PÚBLICO DA CIDADE	1.000	
	4154	GESTÃO AMBIENTAL DE PRAÇAS E PARQUES URBANOS	6.000	
	4180	GESTÃO E QUALIFICAÇÃO DAS UNIDADES DE CONSERVAÇÃO - FUNPROAMB	4.120.000	
	4181	EDUCAÇÃO E INFORMAÇÃO EM MEIO AMBIENTE	250.000	
	4182	GESTÃO E QUALIFICAÇÃO DAS UNIDADES DE CONSERVAÇÃO	11.000	
	4212	REVISÃO DO PLANO DIRETOR MUNICIPAL	8.318.013	
	4213	ESTUDOS, PLANOS, REGULAMENTAÇÕES E PROJETOS URBANOS	1.000	
	4214	MONITORAMENTO DO DESENVOLVIMENTO URBANO SUSTENTÁVEL	1.000	
	4215	GESTÃO DEMOCRÁTICA DO PLANEJAMENTO URBANO	1.000	
	4217	GESTÃO AMBIENTAL DE PRAÇAS E PARQUES URBANOS - FUNPROAMB	100.000	
	4223	FISCALIZAÇÃO DA OCUPAÇÃO IRREGULAR DO SOLO	1.000	
	4231	PLANEJAMENTO E MONITORAMENTO AMBIENTAL - FUNPROAMB	26.000	
	4242	ADMINISTRAÇÃO GERAL - FUNPROAMB	7.888	
	4243	URBANIZAÇÃO E REURBANIZAÇÃO DE ÁREAS VERDES DE ACESSO PÚBLICO DA CIDADE - FUNPROAMB	650.000	
	4244	MANUTENÇÃO DE ÁREAS VERDES DE ACESSO PÚBLICO DA CIDADE - FUNPROAMB	1.000	
	4252	GESTÃO DA ARBORIZAÇÃO PÚBLICA - FUNPROAMB	1.000	
4256	FORTALECIMENTO DA FISCALIZAÇÃO E MONITORAMENTO URBANO AMBIENTAL - FUNPROAMB	1.000		
4257	FISCALIZAÇÃO DA OCUPAÇÃO IRREGULAR DO SOLO - FUNPROAMB	10.000		

Tabela 8 - Consolidado de Investimentos e Inversões Financeiras

Órgão	Projeto / Atividade	Discriminação	Investimentos / Inversões	%
SMSURB		Total	9.249.158	1,01
	1749	EXPANSÃO DO SISTEMA DE ILUMINAÇÃO PÚBLICA	1.000	
	1750	QUALIFICAÇÃO DA GESTÃO E DA INFRAESTRUTURA DE OPERAÇÃO DOS SERVIÇOS	1.000	
	2872	PROCESSAMENTO DE DADOS	1.000	
	4093	ADMINISTRAÇÃO GERAL - SMSURB	1.000	
	4125	MANUTENÇÃO E OPERAÇÃO DO SISTEMA DE ILUMINAÇÃO PÚBLICA	25.000	
	4127	PODA E SUPRESSÃO DE ÁRVORES NAS VIAS PÚBLICAS	1.831.658	
	4183	MANUTENÇÃO DOS EQUIPAMENTOS DE PRAÇAS E PARQUES	406.000	
	4200	ILUMINAÇÃO PÚBLICA - PARCERIA PÚBLICO PRIVADA	6.981.500	
4269	CONSERVAÇÃO DA INFRAESTRUTURA VIÁRIA	1.000		
SMIM		Total	265.335.969	28,89
	1020	OBRAS DE ARTE DE ENGENHARIA	8.289.098	
	1743	QUALIFICAÇÃO DA SEGURANÇA DO TRANSPORTE PÚBLICO	902.000	
	1751	QUALIFICAÇÃO DO TRÂNSITO E CIRCULAÇÃO	6.769.549	
	1756	MELHORIA NA INFRAESTRUTURA PARA MANEJO DE ÁGUAS PLUVIAIS URBANAS	56.089.233	
	1757	MELHORIA NO SISTEMA DE PROTEÇÃO CONTRA CHEIAS	25.206.049	
	1759	QUALIFICAÇÃO DOS MODAIS DE TRANSPORTE	6.128.385	
	1766	PRÉDIOS PÚBLICOS	322.000	
	1767	ESPAÇOS PÚBLICOS	20.511.205	
	1782	AMPLIAÇÃO E MELHORIA DA INFRAESTRUTURA VIÁRIA	109.794.386	
	2869	FORTELECIMENTO INSTITUCIONAL	1.000	
	2872	PROCESSAMENTO DE DADOS	101.000	
	4095	ADMINISTRAÇÃO GERAL - SMIM	20.000	
	4179	QUALIFICAÇÃO DA INFRAESTRUTURA DE TRANSPORTE PÚBLICO	5.479.874	
	4209	REQUALIFICAÇÃO DA INFRAESTRUTURA VIÁRIA	12.922.190	
	4246	QUALIFICAÇÃO DOS MODAIS DE TRANSPORTE - FMASC	12.800.000	
SMPG		Total	15.244.041	1,66
	1515	PATRIMÔNIO MOBILIÁRIO E IMOBILIÁRIO	4.150.121	
	2706	GESTÃO JUNTO ÀS AGÊNCIAS MULTILATERAIS DE CRÉDITO	1.255.287	
	2872	PROCESSAMENTO DE DADOS	1.030.217	
	4057	SELEÇÃO E INGRESSO DE PESSOAL	72.290	
	4097	ADMINISTRAÇÃO GERAL - SMPG	250.000	
	4161	QUALIFICAÇÃO DOS ESPAÇOS FÍSICOS E EQUIPAMENTOS DE TRABALHO	8.468.281	
	4162	PROMOÇÃO DA QUALIDADE DE VIDA E SUSTENTABILIDADE NO TRABALHO	16.845	
	4194	GESTÃO DA FOLHA DE PAGAMENTO	1.000	

Tabela 8 - Consolidado de Investimentos e Inversões Financeiras

Órgão	Projeto / Atividade	Discriminação	Investimentos / Inversões	%
SMPE		Total	2.000	0,00
	2872	PROCESSAMENTO DE DADOS	1.000	
	4226	ADMINISTRAÇÃO GERAL - SMPE	1.000	
SMRI		Total	15.132.688	1,65
	1352	OBSERVA POA	1.000	
	2062	FUNDO MUNICIPAL DOS DIREITOS DA CRIANÇA E DO ADOLESCENTE - FUNCRIANÇA	4.793.504	
	2817	FUNDO MUNICIPAL DO IDOSO - FUNDOIDOSO	10.336.184	
	2872	PROCESSAMENTO DE DADOS	1.000	
4227	ADMINISTRAÇÃO GERAL - SMRI	1.000		
SMTC		Total	8.027.473	0,87
	2872	PROCESSAMENTO DE DADOS	98.097	
	4192	FORTALECIMENTO DA TRANSPARÊNCIA E DO CONTROLE INTERNO DO MUNICÍPIO	7.919.376	
	4228	ADMINISTRAÇÃO GERAL - SMTC	10.000	
TOTAL			918.504.016	100,00

A reserva de contingência, que é uma dotação global a ser utilizada como fonte de recursos para abertura de créditos adicionais ou destinada ao atendimento de passivos contingentes e outros riscos fiscais, foi estimada em R\$10,7 milhões. Tal valor está em consonância com o limite apregoado na Lei de Diretrizes Orçamentárias para 2021, que determinou que a mesma fosse de, no mínimo, 0,15% da Receita Corrente Líquida.

A tabela 9, a seguir, demonstra o cálculo deste percentual e atesta que o valor alocado cumpre tal determinação.

Tabela 9 - Demonstrativo do Cálculo da Reserva de Contingência

Especificação	R\$ mil
Receitas Correntes (I)	7.985.689
Deduções da Receita Corrente (II)	(551.405)
Contribuição Plano Seg. Social Servidor	(266.895)
Compensação Previdenciária entre RGPS e RPPS	(14.018)
Dedução da Receita de Transferência Corrente	(270.492)
Receita Corrente Líquida (III) = (I - II)	7.434.284
Reserva de Contingência = 0,15% sobre RCL	11.151

Fonte: Lei Orçamentária 2021.

4.3 HISTÓRICO E DISPOSITIVOS LEGAIS

Os recursos orçamentários previstos nesta Lei Orçamentária 2021 estão em consonância com os dispositivos legais, com as diretrizes expressas na LDO 2021 e ainda consideram o histórico da execução orçamentária do município, conforme demonstra a análise a seguir.

A Constituição Federal estabelece que os municípios devam aplicar, no mínimo, 25 % da Receita Líquida de Impostos e Transferências na Manutenção e Desenvolvimento do Ensino – MDE e 15% do produto da arrecadação de impostos e transferências da União e Estados em Ações de Serviços Públicos de Saúde – ASPS.

As tabelas 10 e 11, a seguir, demonstram que o município de Porto Alegre já aplica percentuais superiores aos mínimos estabelecidos respeitando os dispositivos constitucionais.

Tabela 10 - Demonstrativo do Dispositivo Constitucional da Educação

Itens	Anos								R\$ mil
Despesas com MDE	661.820	715.794	797.168	829.196	874.437	936.975	971.626	969.280	
Receita impostos e transferências	2.325.564	2.515.183	2.784.541	2.990.256	3.297.351	3.255.853	3.504.158	3.562.687	
% Obtido MDE	28,46%	28,46%	28,63%	27,73%	26,52%	28,78%	27,73%	27,21%	

FONTE: Anexos RREO/LRF/SMF.

Nota: (1) Valores nominais.

MDE 2012 - 2019



Tabela 11 - Despesas com Ações e Serviços Públicos de Saúde - ASPS

R\$ mil

Itens	Anos							
	2012	2013	2014	2015	2016	2017	2018	2019
Despesas c/ ações e serv. públicos saúde	498.503	537.113	592.191	620.927	672.255	698.428	597.724	656.237
Receitas de impostos e transferências	2.317.947	2.507.959	2.775.521	2.978.414	3.279.335	3.234.539	3.481.888	3.538.894
Percentual Obtido (%)	21,51%	21,42%	21,34%	20,85%	20,50%	21,59%	17,17%	18,54%

Fonte: RREO - Anexo 12.

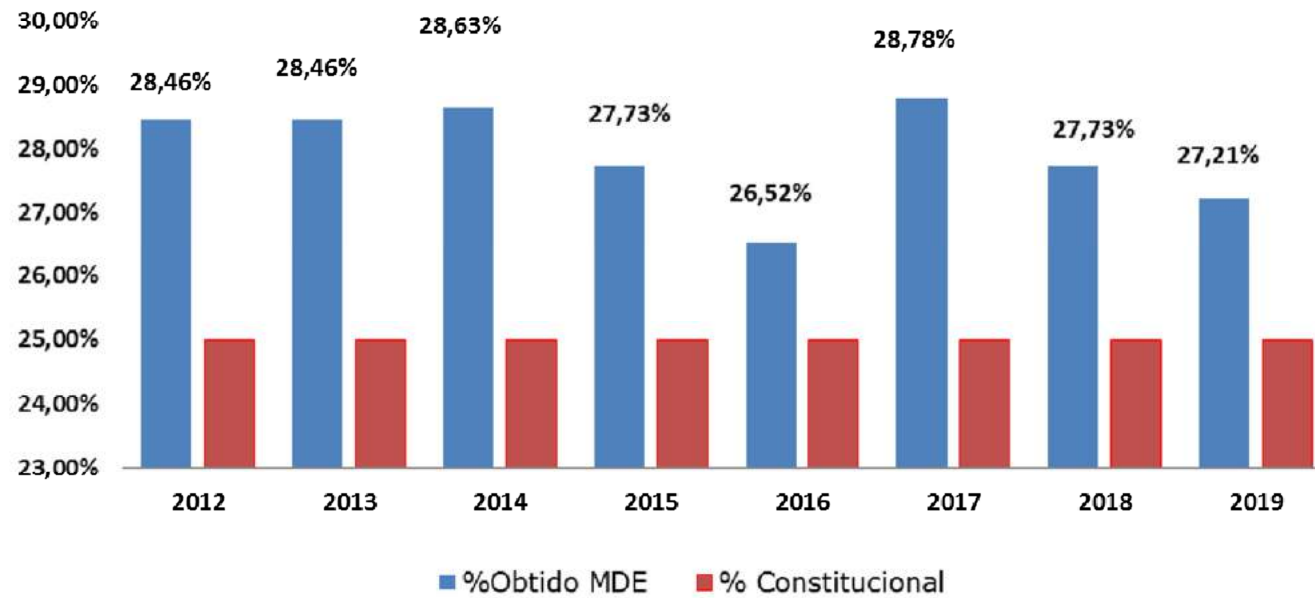
Nota: (1) Valores nominais.

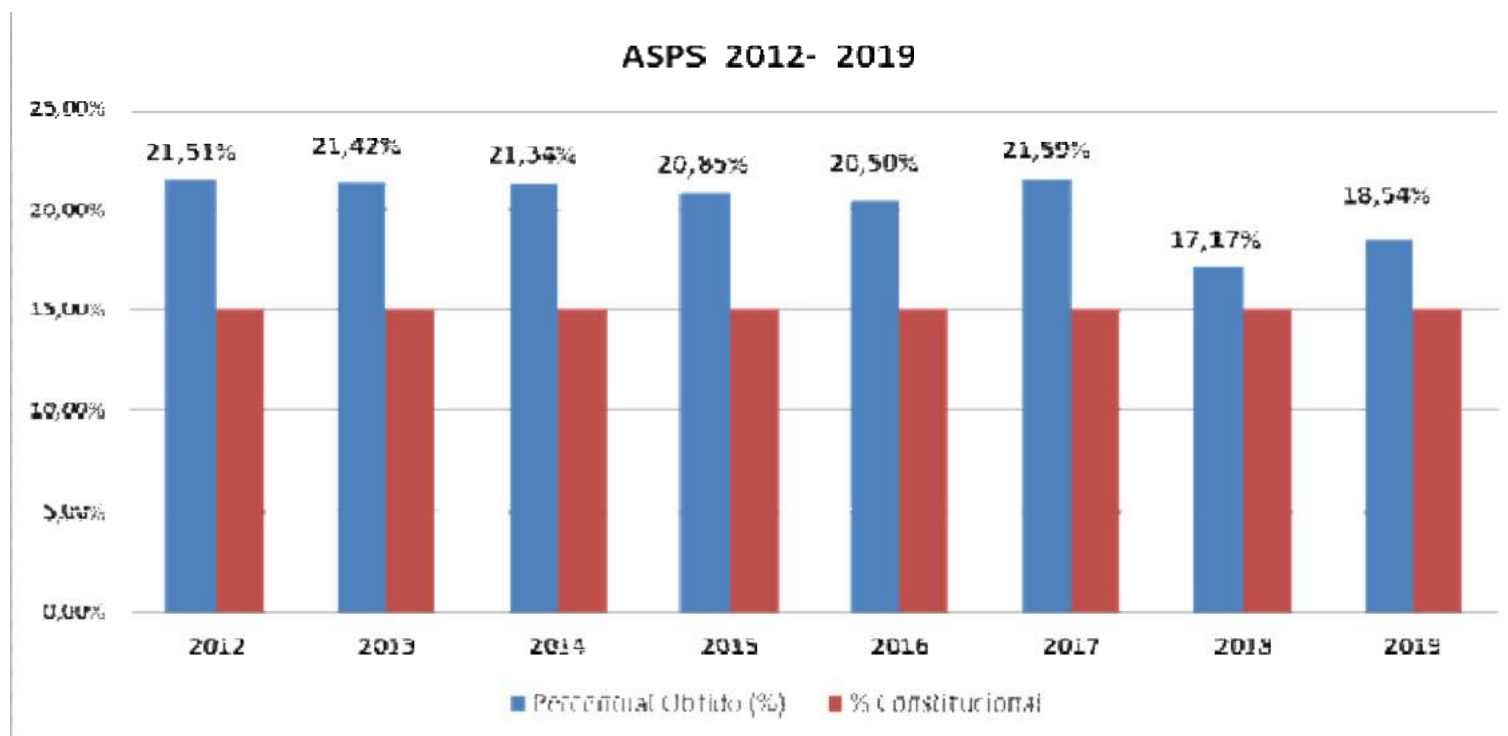

A tabela 12, a seguir, apresenta a evolução das receitas e das despesas consolidadas no período entre 2012 e 2019. A análise da série histórica disponibilizada registra um comportamento crescente até o exercício de 2014, quando atingiu a cifra de R\$ 7.591 milhões, e posteriormente identifica-se uma redução gradativa dos valores recebidos pela PMPA, o que pode ser explicado pelo cenário econômico que impactou a arrecadação municipal e a queda das transferências governamentais. Já as despesas realizadas ao longo do período analisado seguem a tendência estabelecida pelas receitas auferidas.

Tabela 12 - Evolução das Receitas e das Despesas Consolidadas

Categoria	Em mil R\$							
	Anos							
	2012	2013	2014	2015	2016	2017	2018	2019
Receita	6.866	7.010	7.776	7.266	7.054	7.063	6.795	7.169
Despesa	7.164	7.435	7.611	7.205	7.237	7.058	6.407	6.562

Fonte: Relatório Resumido da Execução Orçamentária.

Nota: Valores indexados pelo IPCA até agosto de 2020.

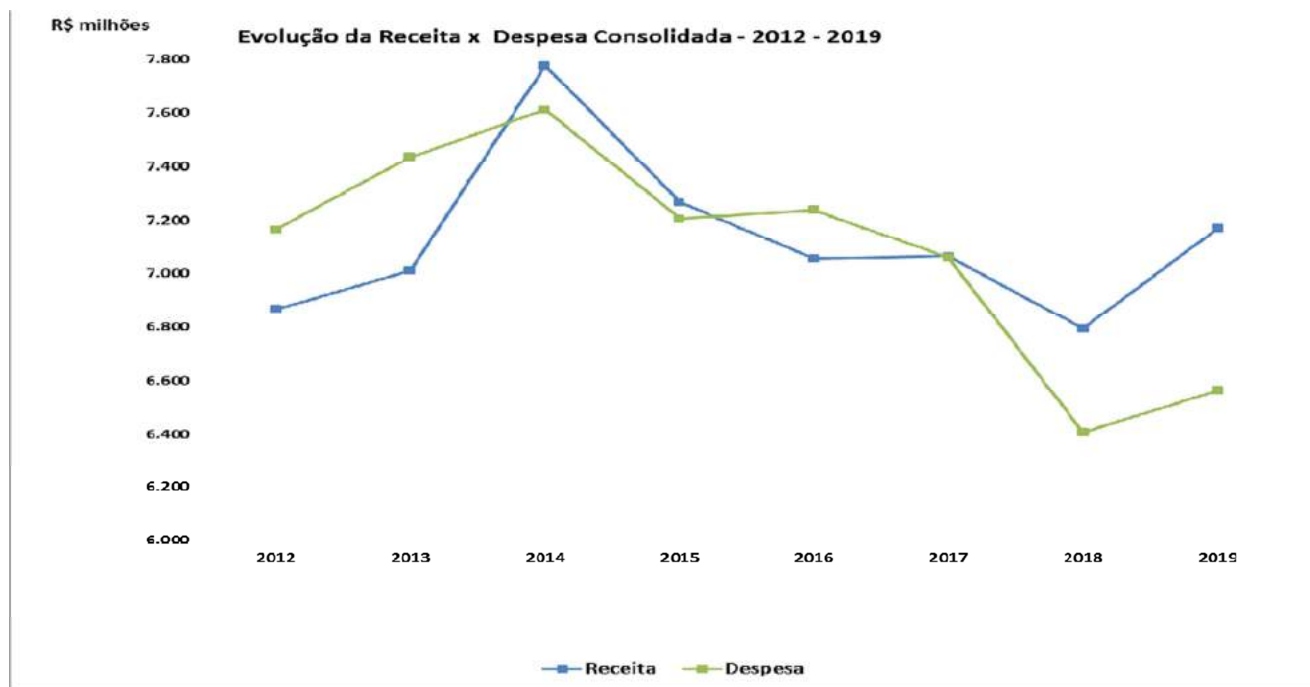

Ao analisarmos o histórico dos resultados orçamentários consolidados no Relatório Resumido de Execução Orçamentária – RREO, apresentado na tabela 13 e respectivo gráfico verificamos a ocorrência de superávit durante quase todo o período analisado, com exceção dos exercícios 2012 e 2013.

Tabela 13 - Resultado Orçamentário

R\$ 1.000

RESULTADO ORÇAMENTÁRIO	2012	2013	2014	2015	2016	2017	2018	2019
Nominal	-59.528	-149.180	269.388	231.286	21.144	163.566	366.258	573.153
IPCA até agosto/2020	-119.606	-233.386	324.552	218.179	21.869	167.554	375.188	587.128

Fonte: Anexo RREO/LRF.

Nota: Valores indexados pelo IPCA até agosto de 2020.

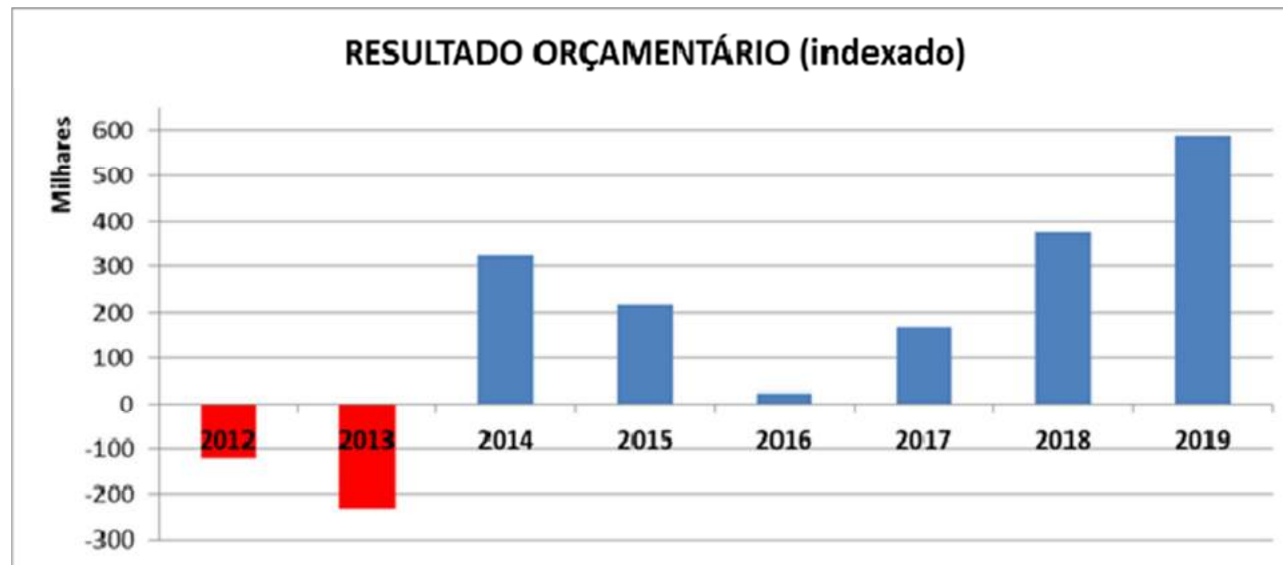

Já o resultado primário, apresentado na Tabela 14 e gráfico correspondente, registra a capacidade do ente para manter a solvência das contas públicas. A análise do histórico no período de 2012-2019 registra a existência de déficit em 2012 e 2013, a efetivação de resultados positivos em 2014 e 2015, novos resultados deficitários nos exercícios de 2016 e 2017 e finaliza com resultados positivos em 2018 e 2019.

Tabelas 14 - Resultado Primário

	R\$ 1.000							
RESULTADO PRIMÁRIO	2012	2013	2014	2015	2016	2017	2018	2019
Nominal	-177.368	-234.853	50.900	63.553	-196.640	-23.041	411.857	286.574
IPCA até agosto/2020	-305.068	-349.592	65.508	73.904	-215.139	-23.603	421.899	293.562

FONTE: Anexo RREO/LRF.

Nota: Resultado Primário 2019 - Abaixo da linha.

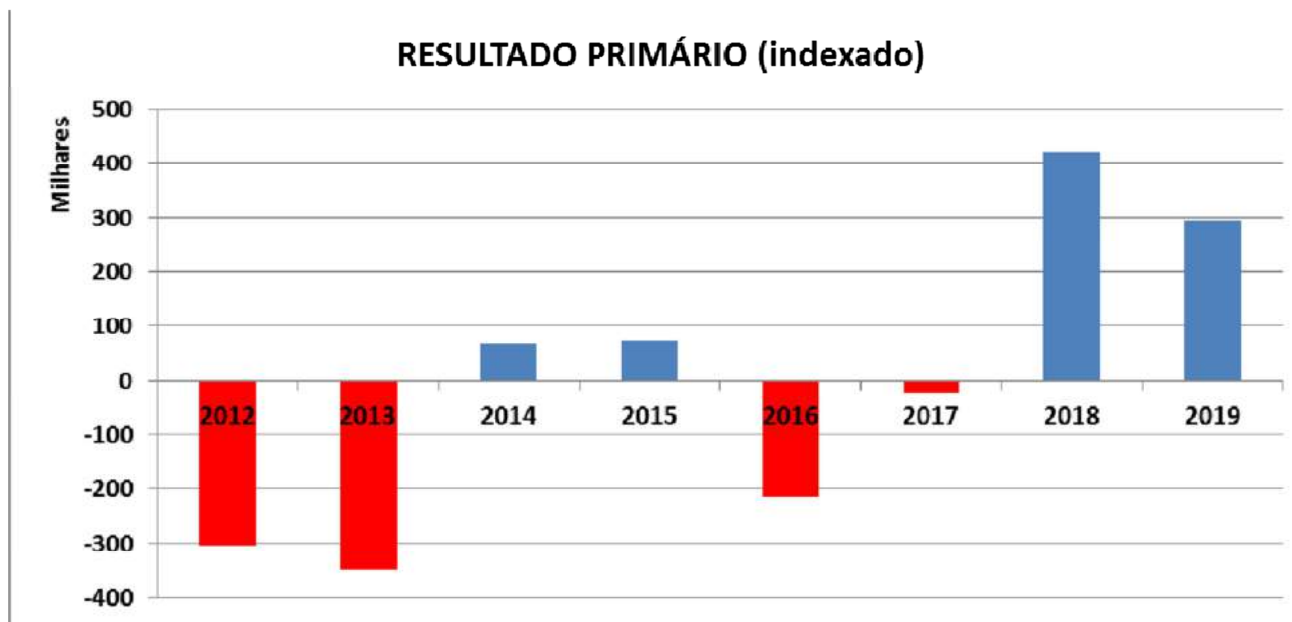

Outro elemento importante para análise das contas públicas é a identificação da origem dos recursos e sua respectiva vinculação legal, o que delimita as áreas passíveis de aplicação dos mesmos.

As planilhas 15 e 16 apresentam a composição do resultado orçamentário organizado de acordo com os vínculos, sendo os recursos do tesouro aqueles que podem ser aplicados de acordo com a discricionariedade do gestor. Assim observa-se que na maioria do período estudado, à exceção de 2011, apesar do resultado final superavitário os recursos do tesouro foram insuficientes.

Tabela 15 - Composição do Resultado Orçamentário 2011 - 2019 - Em valores nominais

	R\$ 1.000								
Recursos	2011	2012	2013	2014	2015	2016	2017	2018	2019
Tesouro	46.145	-176.895	-353.503	-233.615	-241.644	-426.720	-369.011	-92.001	-76.465
DMAE	-41.703	-60.301	60.484	106.088	154.357	21.355	125.522	91.414	154.975
Capitalização RPPS	81.545	131.805	122.826	179.197	248.022	281.433	312.569	396.354	450.705
Operações de Crédito, Fundos, Convênios e Outros	207.394	45.863	21.013	217.718	70.551	145.075	94.485	-29.509	43.938
Resultado Orçamentário	293.381	-59.528	-149.180	269.388	231.286	21.144	163.565	366.258	573.153

Fonte: SDO - Sistema de Despesa Orçamentária.



Tabela 16 - Composição do Resultado Orçamentário 2011 - 2019 - Em valores indexados

Recursos	R\$ 1.000								
	2011	2012	2013	2014	2015	2016	2017	2018	2019
Tesouro	52.067	-292.168	-526.115	-340.419	-347.048	-516.421	-416.787	-98.461	-78.329
DMAE	-69.209	-93.720	85.892	143.535	190.096	23.770	138.082	97.482	158.754
Capitalização RPPS	131.288	201.144	176.469	242.269	306.876	322.214	344.801	422.471	461.695
Operações de Crédito, Fundos, Convênios e Outros	334.126	61.627	23.518	288.692	74.657	160.019	101.702	-31.454	45.009
Resultado Orçamentário	448.272	-123.118	-240.235	334.076	224.582	-10.419	167.798	390.039	587.128

Fonte: SDO - Sistema de Despesa Orçamentária.

Nota: Valores indexados pelo IPCA até agosto 2020.

5 DEMANDAS DO ORÇAMENTO PARTICIPATIVO

As demandas do Orçamento Participativo estão apresentadas nessa Lei Orçamentária - LOA 2021 e podem ser pesquisada em um único local. Essa iniciativa garante maior transparência e facilidade na sua identificação, organizando e qualificando o processo.

Essa transparência é o demonstrativo legal para toda a Prefeitura e a Câmara de Vereadores.

Tabela 17- Demonstrativo das Demandas do Plano de Investimentos - PI

Plano de Investimento - PI LOA 2021	Nº de Demandas	R\$ mil
PI's anteriores	142	243.794

Fonte: Lei Orçamentária 2021.

Tabela 18 - Demonstrativo das Demandas do PI na LOA 2021

Ano Demanda	Número Demanda	Descrição Demanda	Valor
Órgão: 1000 SECRETARIA MUNICIPAL DA CULTURA			
Projeto/Atividade: 2421 DESCENTRALIZAÇÃO			
2018	194	Oficina de percussão.	7.200,00
2018	195	Oficina de teatro com oficinairos.	7.200,00
2018	338	Festa do dia das crianças no Calábria.	5.450,00
2018	339	Carnaval comunitário na região Centro-Sul.	7.800,00
2018	340	Festa de natal para crianças da comunidade na sede da ACOMOJACA.	54.500,00
2018	343	Oficinas de cultura, música, cinema e teatro.	21.600,00
2018	345	Oficinas de capoeira, jiu-jitsu, futebol, ginastica, aulas de reforço escolar e teatro.	14.400,00
2018	346	Oficinas de cultura: música, cinema e teatro.	21.600,00
2018	347	1 (uma) oficina de cultura.	7.200,00
2018	349	Oficina de dança tradicionalista para jovens e adultos.	7.200,00
2018	350	Apoio a realização do projeto cinema no galpão.	1.500,00
2018	367	Oficina de música como violão, cavaco e percussão.	7.200,00
2018	368	Oficina de teatro, recurso para contratação de oficinairos.	7.200,00
2018	369	Oficina de tradicionalismo.	7.200,00
2018	370	Oficina de dança no morro Santana.	7.200,00
2018	371	Oficina de percussão e oficina de dança.	14.400,00
2018	372	Oficina de artesanato e música.	14.400,00
2018	373	Oficinas de artesanato para idosos.	7.200,00
2018	426	Ofician de dança e história da cultura gaúcha.	7.200,00
2018	427	Um evento cultural em cada uma das 17 regiões do OP.	92.650,00
2018	428	Oficinas de arte: 1 (uma) oficina de música, 1 (uma) oficina de teatro, 1(uma) oficina de audiovisual , 1 (uma) oficina de hip-hop e 1 (uma) literatura.	36.000,00
2018	429	Oficina de boleadeiras e grupo de dança.	7.200,00
2018	430	Descentralização para contação de história e descobrir talentos.	7.200,00

Tabela 18 - Demonstrativo das Demandas do PI na LOA 2021

Ano Demanda	Número Demanda	Descrição Demanda	Valor
2018	432	Oficina de teatro e dança.	14.400,00
2018	434	Oficina cultura e artes plásticas.	7.200,00
2018	436	Oficina de percussão e canto.	14.400,00
2018	437	Oficina de artesanato com o aproveitamento de recicláveis.	7.200,00
2018	438	Carnaval comunitário.	7.800,00
2018	439	Seminário história de Porto Alegre.	3.000,00
2018	440	Oficina de música: samba, hip-hop e gaúcha.	21.600,00
2018	441	Realização de um evento cultural com bonecos, fantoches e música.	5.000,00
2018	445	Oficina de teatro focado na adversidade.	7.200,00
2018	481	Ações de eventos culturais.	5.450,00
2018	483	Evento de carnaval fora de época na União da Tinga.	7.800,00
2018	484	Atividades de descentralização da cultura.	5.450,00
2018	485	Festa junina para terceira idade para membros da associação escolar Desenvolvendo o Saber.	5.450,00
2018	486	Oficinas de carnaval na União da Tinga.	7.200,00
2018	487	Carnaval comunitário organizado pela AMURES.	7.800,00
2018	488	Uma oficina cultural.	7.200,00
2018	489	Evento Cultural.	5.450,00
2018	534	Natal solidário da região Cristal.	5.450,00
2018	572	Realização de dois eventos anuais na praça Brigadeiro Sampaio dias 22/10 e 20/11 dia da praça e da consciência negra.	10.900,00
2018	602	Oficinas: música, teatro e dança.	21.600,00
2018	603	Oficina musica, dança e instrumentos para o SCFV e EEI Isabel Vieira conforme demanda ja existente 2016/0606.	14.400,00
2018	605	Oficina para pessoas com deficiência no Educandário São João Batista.	7.200,00
2018	632	Oficinas de cultura para região Leste.	67.000,00
Total Projeto/ Atividade:		46 demanda(s)	Valor Total: 636.850,00

Tabela 18 - Demonstrativo das Demandas do PI na LOA 2021

Ano Demanda	Número Demanda	Descrição Demanda	Valor
-------------	----------------	-------------------	-------

Total do órgão: 636.850,00

Órgão: 1500 SECRETARIA MUNICIPAL DE EDUCAÇÃO

Projeto/Atividade: 2565 ATENDIMENTO ESCOLAR INFANTIL

2018	191	Melhorias da escola de educação infantil Campo da Tuca.	82.500,00
2018	192	Melhorias do espaço para atividades pedagógicas na São Guilherme.	82.500,00
2018	258	Melhorias das creches comunitárias da micro região do sol.	42.100,00
2018	259	Melhorias nas creches comunitárias na região Lami.	42.100,00
2018	261	Melhorias da EMEI Ponta Grossa.	42.100,00
2018	262	Recursos para retomada de obras da construção creche Clara Nunes.	991.986,00
2018	389	Retomada da obra da EMEI Jardim Leopoldina que se iniciou em 2013 e não foi finalizada.	1.466.544,00
2018	397	Resgate demanda 2008/842 - construção de escola de educação infantil na região Nordeste.	463.665,00

Total Projeto/ Atividade: 8 demanda(s) Valor Total: 3.213.495,00

Total do órgão: 3.213.495,00

Órgão: 1800 SECRETARIA MUNICIPAL DE SAÚDE

Projeto/Atividade: 4103 AMPLIAÇÃO E MELHORIAS NA ATENÇÃO PRIMÁRIA À SAÚDE - FMS

2010	1066	Reforma e ampliação do pronto atendimento Cruzeiro do Sul (PACS) e do Centro de Saúde Vila dos Comerciários (CSVC). Endereço: rua Professor Manoel Lobato, 151 - bairro Cruzeiro do Sul - Porto Alegre.	300.000,00
2011	827	Construção da sede própria da Unidade de Saúde da Família Santo Alfredo	1.750.000,00
2011	843	Construção da Unidade Saúde da Família Campo da Tuca em terreno municipal do antigo Terminal Alameda.	300.000,00
2012	95	Nova USF - Projeto para construção de nova unidade de saúde para atender Loteamento Túnel Verde, Porto dos Casais e Parque Agrícola Albion. Somente projeto em 2012, que dependerá da definição e da liberação do terreno.	1.750.000,00
2013	676	USF Lomba do Pinheiro - Construção de sede própria de Unidade de Saúde da Família em terreno municipal localizado na Estrada João de Oliveira Remião, nº 5.100, Lomba do Pinheiro. Terreno com 20.000 m² para implantação de equipamentos de saúde na região.	700.000,00
2018	241	Construção da US Glória.	2.350.000,00

Tabela 18 - Demonstrativo das Demandas do PI na LOA 2021

Ano Demanda	Número Demanda	Descrição Demanda	Valor
2018	362	Construção da US Mato Sampaio	2.440.000,00
2018	385	Aquisição de equipamentos e materias permanentes para as US da região Eixo-Baltazar	127.430,00
Total Projeto/ Atividade:		8 demanda(s)	Valor Total: 9.717.430,00

Total do órgão: 9.717.430,00

Órgão: 3100 DEPARTAMENTO MUNICIPAL DE HABITAÇÃO

Projeto/Atividade:	1217	REASSENTAMENTO	
1994	1587	REG. FUNDIARIA E URBANIZACAO: ABERTURA DE ACESSOS E REASSENTAMENTOS DOS CASOS DE RISCO NA V. CRISTAL. Atendida pela demanda 20080439.	11.337.059,00
2007	1499	Obra de infraestrutura da área destinada ao Reassentamento da Vila Dique	1.000.000,00
2013	353	Complementação para compra de área para os não cadastrados da Vila Liberdade.	4.234.040,00
2014	999	Execução de levantamento topográfico e cadastral, levantamento socioeconômico e estudos ambientais do setor prioritário.	235.470,00
Total Projeto/ Atividade:		4 demanda(s)	Valor Total: 16.806.569,00

Projeto/Atividade:	1218	REGULARIZAÇÃO URBANÍSTICA E FUNDIÁRIA - PRF	
2006	348	Urbanização da Vila Pereira Franco nº143, no Bairro São João. Abrigam 29 famílias. Regularizar luz e água. Até o limite do valor proposto. Atendida pela demanda 20080111.	1.122.012,00
2008	175	Continuação da urbanização do beco da Paz (2ª etapa).	420.000,00
2013	801	Execução de Estudo Urbano Ambiental para regularização fundiária com urbanização das famílias que permanecerão na área da Vila Unidos.	85.000,00
2014	532	Execução de projetos de engenharia Vila Santana II	35.000,00
2016	346	Projeto Urbanístico de Regularização Fundiária para Lot Passo das Pedras II, onde se encontra a Vila Jardim dos Coqueiros.	482.997,00
2016	485	Recanto do Sabiá. Elaboração e Aprovação do Projeto Urbanístico de Regularização Fundiária.	103.000,00
2018	171	Levantamento topografico e cadastral em áreas em fase de regularização fundiária no âmbito de Porto Alegre.	180.000,00
2018	185	Levantamento topográfico para construção de unidades habitacionais quadra C.	25.000,00
2018	248	Levantamento topográfico da área 162 da Cooperativa João Goularte.	20.000,00

Tabela 18 - Demonstrativo das Demandas do PI na LOA 2021

Ano Demanda	Número Demanda	Descrição Demanda	Valor
2018	249	Levantamento topográfico para comunidade Ventos do Norte.	20.000,00
2018	392	Realização dos Estudos Hidrológicos para regularização dos terrenos das ruas Julio Stregue e Onevio Lopes para pagamento de IPTU.	25.000,00
2018	467	Levantamento Topográfico de 50 famílias para regularização fundiária rua Prisma e arredores.	10.000,00
2018	470	Levantamento topográfico para Novo Horizonte.	66.200,00
2018	500	Levantamento topográfico para regularização fundiária do loteamento Fernando Wagner.	20.800,00
2018	501	Levantamento topográfico para regularização fundiária da comunidade da Capadócia.	20.000,00
2018	502	Levantamento topográfico para regularização fundiária da Vila Minuano.	15.000,00
2018	540	Levantamento Topográfico para regularização fundiária na rua Francscisco do Prado.	51.260,00
2018	551	Estudos técnicos para regularização da área do Mocambo.	15.000,00
2018	553	Estudos Técnicos para regularização fundiária da Vila Sossego.	35.000,00
2018	601	Estudos ambientais para urbanização da vila Beco do Adelar.	113.154,00
Total Projeto/ Atividade:		20 demanda(s)	Valor Total: 2.864.423,00

Projeto/Atividade: 4115 OFERTA DE MORADIA PROVISÓRIA

2017	406	Fornecimento de 1.000 (hum mil) casas de emergência - Módulo de Emergência Básica (Eco Casas Ecológicas) em Porto Alegre. Demanda original 2012/935.	1.556.400,00
------	-----	--	--------------

Total Projeto/ Atividade: 1 demanda(s) Valor Total: 1.556.400,00

Total do órgão: 21.227.392,00

Órgão: 4000 DEPARTAMENTO MUNICIPAL DE ÁGUA E ESGOTOS

Projeto/Atividade: 1733 QUALIFICAÇÃO DOS SISTEMAS DE ABASTECIMENTO DE ÁGUA

2017	482	1733 - QUALIFICAÇÃO DOS SISTEMAS DE ABASTECIMENTO DE ÁGUA - Programa Avançar Cidades-Saneamento - FINANCIAMENTO CAIXA e CONTRAPARTIDA 5% DMAE - OBRAS E INSTALAÇÕES ETA PONTA DO ARADO. Demandas atendidas de OP 2002/1706, 2011/147, 2013/15, 2014/1110, 2014/552, 2015/633, 2015/736, 2015/738 e 2016/516.	105.733.421,00
------	-----	--	----------------

Tabela 18 - Demonstrativo das Demandas do PI na LOA 2021

Ano Demanda	Número Demanda	Descrição Demanda	Valor
Total Projeto/ Atividade:		1 demanda(s)	Valor Total: 105.733.421,00
Projeto/Atividade: 2388 MANUTENÇÃO DO SISTEMA DE ABASTECIMENTO DE ÁGUA			
2018	284	Esgoto cloacal da rua Prisma nos fundos da Febem.	250.000,00
2018	354	Saneamento básico no Loteamento Enio de Souza , já possui projeto urbanístico aprovado com matrículas.	40.000,00
2018	522	Projeto e execução de rede cloacal da rua Vidal Barbosa.	400.000,00
2018	523	Projeto e execução de rede cloacal da rua Domingos de Abreu.	700.000,00
2018	623	Projeto e execução da infraestrutura de água encanada da comunidade 4 de junho.	1.300.000,00
Total Projeto/ Atividade:		5 demanda(s)	Valor Total: 2.690.000,00
			Total do órgão: 108.423.421,00
Órgão: 6000 FUNDAÇÃO DE ASSISTÊNCIA SOCIAL E CIDADANIA			
Projeto/Atividade: 2895 PSB - CONVIVÊNCIA E FORTALECIMENTO DE VÍNCULOS FAMILIÁRES E COMUNITÁRIOS - 0 A 18 ANOS			
2013	242	Construção, reforma , ampliação e qualificação dos espaços na comunidade utilizados para programa Trabalho Educativo.	300.000,00
2018	214	Reforma de espaço da AAAPIP - 6 à 15 anos.	12.607,00
2018	244	Novo prédio CRAS Timbaúva.	310.000,00
2018	331	Ampliação do centro de convivência do idoso com construção cancha de bocha coberta, WCS, churrasqueira, pia, mesa e bancos.	10.000,00
2018	567	Reforma do espaço físico para sala de assistência social do galpão de reciclagem.	21.700,00
Total Projeto/ Atividade:		5 demanda(s)	Valor Total: 654.307,00
Projeto/Atividade: 2896 PSB - CONVIVÊNCIA E FORTALECIMENTO DE VÍNCULOS FAMILIARES E COMUNITÁRIOS - 0 A 18 ANOS - FMAS			
2018	181	20 metas de SCFV.	72.800,00
2018	182	20 metas SCFV.	72.800,00
2018	335	40 metas de SASE.	145.600,00
2018	451	SCFV de 15 à 17 anos.	72.800,00

Tabela 18 - Demonstrativo das Demandas do PI na LOA 2021

Ano Demanda	Número Demanda	Descrição Demanda	Valor
2018	453	Ampliação de metas.	72.800,00
2018	530	SCFV 6 à 15 anos.	72.800,00
2018	570	SCFV na região Centro (bairro Azenha). Complementar demanda 2009/63.	72.800,00
2018	633	220 metas de SCFV.	800.800,00
Total Projeto/ Atividade:		8 demanda(s)	Valor Total: 1.383.200,00

Total do órgão: 2.037.507,00

Órgão: 7300 SECRETARIA MUNICIPAL DE DESENVOLVIMENTO SOCIAL E ESPORTE

Projeto/Atividade: 4123 QUALIFICAÇÃO PROFISSIONAL PARA GERAÇÃO DE EMPREGO E RENDA

2018	288	Oficinas de cuidadores de idosos.	36.000,00
2018	379	Cursos de qualificação nas áreas de informática e eletrônica.	80.000,00

Total Projeto/ Atividade: 2 demanda(s) Valor Total: 116.000,00

Total do órgão: 116.000,00

Órgão: 7500 SECRETARIA MUNICIPAL DO MEIO AMBIENTE E SUSTENTABILIDADE

Projeto/Atividade: 4180 GESTÃO E QUALIFICAÇÃO DAS UNIDADES DE CONSERVAÇÃO - FUNPROAMB

2017	476	Programa de Preservação de Morros, especialmente no Parque do Morro do Osso, Morro da Polícia, Pelado e Santanta. Demanda original 2003/700.	4.000.000,00
------	-----	--	--------------

Total Projeto/ Atividade: 1 demanda(s) Valor Total: 4.000.000,00

Total do órgão: 4.000.000,00

Órgão: 7700 SECRETARIA MUNICIPAL DE INFRAESTRUTURA E MOBILIDADE URBANA

Projeto/Atividade: 1020 OBRAS DE ARTE DE ENGENHARIA

2017	336	Obras da Copa 2014 - Complexo Rodoviária. Demanda original 2011/779	350.000,00
------	-----	---	------------

Tabela 18 - Demonstrativo das Demandas do PI na LOA 2021

Ano Demanda	Número Demanda	Descrição Demanda	Valor
2017	338	Obra de Arte (Trincheira) na 3ª Perimetral (Ceará x Farrapos). Demanda original 2011/733.	840.000,00
2017	340	Obra de Arte (Viaduto) 3ª Perimetral (Carlos Gomes x Plínio Brasil Milano)._x000D. Demanda original 2011/730.	150.000,00
2017	344	Avenida Edvaldo Pereira Paiva - infraestrutura e pavimentação, alargamento de vias, rótulas, ciclovia, ponte e viaduto. Condicionada a liberação de recursos pelo Governo Federal. Demanda original 2010/799	150.000,00
2017	348	Obra de Arte (Trincheira) na 3ª Perimetral (Dom Pedro II x Cristóvão Colombo). Demanda original 2011/732.	1.121.665,00
2017	349	Obra de Arte 3ª Perimetral - Viaduto da Av. Bento Gonçalves; Demanda original 2011/884	780.000,00
Total Projeto/ Atividade:		6 demanda(s)	Valor Total: 3.391.665,00

Projeto/Atividade:	1767	ESPAÇOS PÚBLICOS	
2017	334	PROJETO ORLA DO GUAÍBA. Demanda original 2013/1306	3.759.008,00
Total Projeto/ Atividade:		1 demanda(s)	Valor Total: 3.759.008,00

Projeto/Atividade:	1782	AMPLIAÇÃO E MELHORIA DA INFRAESTRUTURA VIÁRIA	
2017	279	Pavimentação da rua Florêncio Farias, em toda a sua extensão, no Bairro Belém Novo. Demandantes: Associação dos Moradores da Rua Florêncio Farias. - Demanda original 2010/360	2.303.242,00
2017	292	Pavimentação da Rua Jaime Lino dos Santos Filho. Demanda original 2012/523.	101.000,00
2017	299	Construção de muro de arrimo para construção de calçada, entre o nº 590 e 596 da Rua Alexandre Luiz - Aproximadamente 15 metros de comprimento por 3 de altura. Demanda original 2014/510.	48.204,00
2017	314	Asfalto para as ruas Oscar Prates Torma e João Pereira da Silva. Demanda original 2013/671.	432.504,00
2017	317	RUA DO SANTUÁRIO - a partir do trecho pavimentado. Condicionado a autorização de remoção de cercas e muros para garantir pista com mínimo de 7 metros mais passeios. TRECHO LONGO - SUBTRECHO À DEFINIR. Demanda original 2013/946	2.086.000,00
2017	337	Obras da Copa 2014 - Implantação da Avenida Tronco. Demanda original 2011/777	39.408.263,00
2017	340	Obra de Arte (Viaduto) 3ª Perimetral (Carlos Gomes x Plínio Brasil Milano)._x000D. Demanda original 2011/730.	36.000,00
2017	342	Duplicação da Avenida Voluntários da Pátria. Demanda original 2011/726	8.851.073,00
2017	344	Avenida Edvaldo Pereira Paiva - infraestrutura e pavimentação, alargamento de vias, rótulas, ciclovia, ponte e viaduto. Condicionada a liberação de recursos pelo Governo Federal. Demanda original 2010/799	5.456.473,00
2017	345	Obras da Copa 2014 - prolongamento da Av. Severo Dullius. Demanda original 2011/778	24.038.363,00
2017	480	PROJETO DE DUPLICAÇÃO DA AV. JUCA BATISTA - da Av. Edgar Pires de Castro até Belém Novo. Demanda original 2013/957.	500.000,00

Tabela 18 - Demonstrativo das Demandas do PI na LOA 2021

Ano Demanda	Número Demanda	Descrição Demanda	Valor
2018	167	Projeto para pavimentação da ruaTupinambarana, 40 metros após Rua Dr. Salomão Pires Abráao.	3.200,00
2018	225	Projeto para pavimentação da rua Honduras. 440 metros.	32.000,00
2018	226	Projeto para pavimentação da rua Leonardo da Vinci. 250 metros.	24.000,00
2018	227	Projeto para pavimentação da rua México. 400 metros.	32.000,00
2018	228	Projeto para pavimentação da rua Africa do Sul. 300 metros.	25.600,00
2018	229	Projeto para pavimentação da rua Dinamarca. 350 metros.	25.600,00
2018	231	Projeto para pavimentação da rua Dona Veva. 200 metros.	25.600,00
2018	233	Projeto para pavimentação Estrada Antonio Borges. 800 metros.	64.000,00
2018	263	Projeto para pavimentação da rua Antônio Barata em toda sua extensão, da estrada da extrema até a estrada Armando da Silveira.	40.000,00
2018	264	Projeto para pavimentação da rua Raul Bopp em toda sua extensão.	16.000,00
2018	265	Projeto para pavimentação da rua Manoel Antônio da Silva em toda sua extensão.	16.000,00
2018	266	Projeto para pavimentação da rua Alípio José Nogueira em toda sua extensão.	20.000,00
2018	269	Projeto para pavimentação da rua Guto Pereira em toda sua extensão.	40.000,00
2018	323	Projeto para pavimentação da rua Jorge Pereira Nunes.	48.000,00
2018	413	Projeto para pavimentação da rua Leonilda Flores Rubens.	28.000,00
2018	414	Projeto para pavimentação da rua Diogines Sobrosa de Souza.	28.000,00
2018	415	Projeto para pavimentação na rua Santa Flora - Lomba do Pinheiro trecho entre as ruas Continental e Bonsucesso.	12.000,00
2018	613	Projeto de pavimentação da Caiboaté em toda sua extensão.	40.000,00
2018	615	Projeto da complementação da pavimentação e infraestrutura para Jaime Lino dos Santos.	12.800,00
2018	618	Projeto de pavimentação da rua Padre Roque Gonzales.	28.000,00
2018	619	Projeto de prolongamento da rua da Comunidade.	48.000,00
2018	620	Projeto para pavimentação rua Panorama, complementação da rua Gervasio Braga Pinheiro até a rua Tanauí da Silva Boeira.	40.000,00
2018	621	Projeto de pavimentação estrada das Quirinas do nº 550 até 2.000.	80.000,00

Tabela 18 - Demonstrativo das Demandas do PI na LOA 2021

Ano Demanda	Número Demanda	Descrição Demanda	Valor
Total Projeto/ Atividade:		34 demanda(s)	Valor Total: 83.989.922,00
<hr/>			
Projeto/Atividade:	4179	QUALIFICAÇÃO DA INFRAESTRUTURA DE TRANSPORTE PÚBLICO	
2017	335	Ampliação do sistema priorizado de transporte público - BRT Av. João Pessoa. Demanda original 2011/883	2.173.000,00
2017	341	Ampliação do sistema priorizado de transporte público - BRT Bento Gonçalves. Demanda original 2011/727	508.874,00
2017	343	Ampliação do sistema priorizado de transporte público-BRT Protásio Alves. Demanda original 2011/713	600.000,00
Total Projeto/ Atividade:		3 demanda(s)	Valor Total: 3.281.874,00
<hr/>			
			Total do órgão: 94.422.469,00
			Total geral: 243.794.564,00

6 DEMONSTRATIVO DAS ENTIDADES COM DECLARAÇÃO DE UTILIDADE PÚBLICA

RELAÇÃO DAS ENTIDADES COM DECLARAÇÃO DE UTILIDADE PÚBLICA MUNICIPAL (1)

NOME DA ENTIDADE	CNPJ
AABB	92.839.000/0001-06
AACD - Associação de Assistência à Criança Deficiente	60.979.457/0004-64
Ação Comunitária Participativa – ACOMPAR	92.925.726/0001-53
Ação Social da Aliança do Rio Grande do Sul - ASA/RS	05.676.385/0001-25
Ação Social da Paróquia de Ipanema	92.952.274/0001-07
Ação Social de Fé	05.647.408/0001-73
Ação Social de Fé – Ryan	05.647.408/0001-73
Ação Social Dom Orione	92.963.271/0001-60
Ação Social Dom Orione	92.963.271/0004-03
ACBERGS - Associação das Creches Beneficentes do Rio Grande do Sul	90.264.268/0001-23
ACM - Associação Cristã de Moços	92.863.000/0001-33
ACM - Cruzeiro do Sul	92.863.000/0007-29
ACM Morro Santana	92.863.000/0006-48
ACM RESTINGA	92.863.000/0011-05
ACM Vila Restinga Olímpica	92.863.000/0011-05
ACOMPAR - Ação Comunitária Participativa	92.925.726/0001-53
AELCA - Associação Evangélica Luterana de Caridade	92.931.898/0001-30
AESC: CAPS AD III - 24 H - NOROESTE/HUMAITA/NAVEGANTES/ILHAS	88.625.686/0050-35
AESC: CAPS AD III - 24 H - PARTENON/LOMBA DO PINHEIRO	88.625.686/0048-10
AESC: CAPS AD III - 24 H - SUL/CENTRO SUL	88.625.686/0051-16
AESC: CAPS AD IV - 24 H – CENTRO	88.625.686/0049-00
AFROSUL/ODOMODE	87.964.730/0001-90
Agência Adventista De Desenvolvimento E Recursos Assistenciais Sul – Adra Sul	17.578.142/0003-03

RELAÇÃO DAS ENTIDADES COM DECLARAÇÃO DE UTILIDADE PÚBLICA MUNICIPAL (1)

NOME DA ENTIDADE	CNPJ
AICAS - Associação Inter-Comunitária de Atendimento Social	97.260.749/0001-00
ALAN - Associação Liga de Amparo aos Necessitados	89.455.422/0001-65
ALAN - Associação Liga de Amparo aos Necessitados - Creche Tia M. Tereza	89.455.422/0001-65
ALDEIA LUMIAR	92.882.190/0001-36
Aldeias Infantis S.O.S. do Brasil	35.797.364/0018-77
Amparo Santa Cruz – Orionópolis	92.808.617/0001-56
AMURT AMURTEL	92.251.354/0001-27
APABB - Assoc. de Pais, Amigos e Pessoas com Def. de Funcionários .do Banco do Brasil e da Comunidade	58.106.519/0014-53
APAE	92.828110/0001-64
Asilo Padre Cacique	92.978.139/0001-22
ASSOC.AMIGOS DO HOSP. MATERNO INFANTIL PRESIDENTE VARGAS	08.618.600/0001-20
Associação Cegos Louis Braille	88.173.968/0001-60
Associação - CT Centro Terapêutico	05.776.147/0001-91
Associação Amigos da Restinga	15.337.524/0001-40
Associação Beith Shalom	08.924.070/0002-29
Associação Beneficente Amurt Amurtel	92.251.354/0001-27
Associação Beneficente Amurt Amurtel	92.251.354/0012-80
Associação Beneficente Amurt Amurtel	92.251.354/0023-32
Associação Beneficente Amurt Amurtel	92.251.354/0011-07
Associação Beneficente Amurt Amurtel	92.251.354/0014-41
Associação Beneficente Amurt Amurtel	92.251.354/0021-70
Associação Beneficente Comunitária de Moradores do Conjunto Residencial Mário Quintana	02.567.547/0001-07
Associação Beneficente Cultural e Recreativa Meu Pedacinho de Chão	21.277.121/0001-55
Associação Beneficente de Pesquisa, Estudo e Prevenção de Doenças Respiratórias na Infância	04.818.536/0001-70

RELAÇÃO DAS ENTIDADES COM DECLARAÇÃO DE UTILIDADE PÚBLICA MUNICIPAL (1)

NOME DA ENTIDADE	CNPJ
Associação Beneficente de Senhoras São Francisco de Assis - Casa da Criança Nossa Senhora Auxiliadora	88.482.906/0002-11
Associação Beneficente de Senhoras São Francisco de Assis - Creche São Francisco de Assis	88.482.906/0003-00
Associação Beneficente Nossa Senhora da Assunção	95.180.352/0001-82
Associação Beneficente Nossa Senhora da Assunção-ABENSA	95.180.352/0001-82
Associação Beneficente Projeto Restaurar	74.874.579/0001-58
Associação Beneficente São Marcos – ABSM	09.640.572/0001-00
Associação Beneficente Santa Zita de Lucca	90.744.129/0001-05
Associação Brasileira Cultural e Beneficente	92.852.680/0001-90
Associação Brasileira de Assistência Social Cultural Educacional Restauração - Abrasce Restauração	08.655.892/0001-70
Associação CANPS - Centro de Atendimento Neuro Psico Social	06.028.822/0001-67
Associação Centro Sul – ASCESUL	15.506.563/0001-23
Associação Clube de Mães Estrela de Belém	92.395.672/0001-61
Associação Comunitária Belém Velho	89.865.653/0001-47
Associação Comunitária da Pitinga	20.992.396/0001-08
Associação Comunitária da Primeira Unidade	18.600.066/0001-88
Associação Comunitária da Vila Monte Cristo	89.403.828/0001-02
Associação Comunitária da Vila Panorama – ASCOVIPA	91.336.321/0001-17
Associação Comunitária de Moradores Amigos do Seu Sete	92.518.943/0001-29
Associação Comunitária de Moradores e Amigos do Jardim Dona Leopoldina	05.990.698/0001-53
Associação Comunitária de Moradores São Guilherme	07.254.021/0001-82
Associação Comunitária de Mulheres CoMulher Liberdade	92.251.321/0001-87
Associação Comunitária do Campo da Tuca	87.132.825/0001-48
Associação Comunitária dos Amigos Lar Creche Vó Maria	01.202.850/0001-35
Associação Comunitária dos Moradores da Ilha das Flores	03.042.090/0001-71

RELAÇÃO DAS ENTIDADES COM DECLARAÇÃO DE UTILIDADE PÚBLICA MUNICIPAL (1)

NOME DA ENTIDADE	CNPJ
Associação Comunitária dos Moradores da Vila Nova Tijuca	91.077.081/0001-83
Associação Comunitária dos Moradores da Vila Planetário	91.077.065/0001-90
Associação Comunitária dos Moradores do Condomínio Cristal-ASCOMOCRIS	03.426.492/0001-70
Associação Comunitária dos Moradores do Conjunto Residencial Rubem Berta (AMORB)	92.098.920/0001-02
Associação Comunitária dos Moradores e Amigos da Vila Nova Tijuca ACOMTI	91.077.081/0001-83
Associação Comunitária dos Moradores Jardim Floresta – Lami	01.076.325/0001-10
Associação Comunitária e Beneficente Restinga Velha	92.516.699/0001-65
Associação Comunitária e Beneficente Restinga Velha	92.516.699/0002-46
Associação Comunitária Jardim Protásio Alves –AJPA	03.191.510/0001-81
Associação Comunitária Loteamento Progresso	07.902.221/0001-02
Associação Comunitária Murialdo – ACOMUR	88.928.213/0001-29
Associação Comunitária Nova Santa Rita	90.469.073/0001-10
Associação Comunitária Núcleo Esperança	01.099.325/0001-36
Associação Comunitária Primeira Unidade	18.600.066/0001-88
Associação Comunitária Recreio da Divisa da Lomba do Pinheiro	92.325.224/0001-91
Associação Comunitária Santa Rita de Cássia	03.142.616/0001-95
Associação Comunitária Unidos da Paulino – ACOMUP	11.589.437/0001-29
Associação Comunitária Vó Belinha	01.345.009/0001-05
Associação Cristã de Moços do Rio Grande do Sul	92.863.000/0007-29
Associação Cristã de Moços do Rio Grande do Sul	92.863.000/0001-33
Associação Cristã de Moços do Rio Grande do Sul - ACM Cruzeiro do Sul	92.863.000/0007-29
Associação Cristã de Moços do Rio Grande do Sul - ACM Morro Santana	92.863.000/0006-48
Associação Cristã de Moços do Rio Grande do Sul - ACM Vila Restinga Olímpica	92.863.000/0011-05
Associação Cristã de Moços do Rio Grande do Sul - Cruzeiro do Sul	92.863.000/0007-29

RELAÇÃO DAS ENTIDADES COM DECLARAÇÃO DE UTILIDADE PÚBLICA MUNICIPAL (1)

NOME DA ENTIDADE	CNPJ
Associação Cruzeiras de São Francisco	92.770.221/0001-67
Associação Cruzeiras de São Francisco - ACSF - Escola Especial Para Surdos Frei Pacifico	92.770.221/0002-48
Associação CT Centro Terapêutico	05.776.147/0001-91
Associação Culto Recreativa Defensores do Lami	12.083.725/0001-70
Associação Cultural Amigos Para Sempre	24.891.183/0001-40
Associação Cultural e Beneficente Ilê Mulher	04.881.807/0001-31
Associação das Creches Beneficentes do Rio Grande do Sul	90.264.268/0001-23
Associação das Mulheres Trabalhadoras Domésticas Unidas da Conceição	95.122.297/0001-74
Associação de Amigos do Grupo Movimento de Amor à Educação e Sonhos	07.747.431/0001-65
Associação de Assistência à Criança Deficiente - AACD Porto Alegre	60.979.457/0004-64
Associação de Cegos do Rio Grande Do Sul	92.896.851/0001-82
Associação de Cegos Louis Braille	88.173.968/0001-60
Associação de Ensino e Assistência Social Santa Tereza de Jesus	92.880.962/0001-09
ASSOCIACAO DE LITERATURA E BENEFICENCIA	92.962.869/0001-35
Associação de Moradores da Vila Esperança Cordeiro AMOVIECOR	91.698.126/0001-37
Associação de Moradores da Vila Maria da Conceição	93.902.245/0001-95
Associação de Moradores da Vila Mato Grosso	90.299.363/0001-62
Associação de Moradores da Vila Nª Sra da Esperança	01.704.763/0001-86
Associação de Moradores da Vila Nova São Carlos	92.326.750/0001-76
Associação de Moradores da Vila Orfanatório II	88.731.427/0001-00
Associação de Moradores da Vila Parque Santa Anita	91.076.778/0001-30
Associação de Moradores da Vila Rio Branco	90.604.950/0001-18
Associação de Moradores da Vila Tecnológica	04.175.503/0001-59
Associação de Moradores da Vila Tijuca	00.929.156/0001-51

RELAÇÃO DAS ENTIDADES COM DECLARAÇÃO DE UTILIDADE PÚBLICA MUNICIPAL (1)

NOME DA ENTIDADE	CNPJ
Associação de Moradores da Vila Tronco Neves e Arredores	91.343.632/0001-03
Associação de Moradores do Grande Campo Novo	08.628.043/0001-28
Associação de Moradores do Jardim das Paineiras	91.817.973/0001-73
Associação de Moradores do Jardim Nossa Senhora de Lourdes	14.927.132/0001-78
Associação de Moradores do Mangue Seco – ASMOSECO	10.627.179/0001-65
Associação de Moradores do Vale dos Canudos	90.601.113/0001-35
Associação de Moradores Jardim Ipiranga – ASMOJI	93.317.360/0001-00
Associação de Moradores Núcleo Prisma e Arredores	08.104.597/0001-26
Associação de Moradores Satélite do Conjunto Residencial Santa Maria	07.147.241/0001-07
Associação de Moradores Vila Nossa Senhora da Esperança	01.704.763/0001-86
Associação de Mulheres Boas Amigas	11.180.394/0001-23
Associação de Mulheres Nossa Senhora Aparecida AMNSA	02.820.379/0001-01
Associação de Mulheres Solidárias da Grande Cruzeiro	04.926.637/0001-64
Associação de Pais do CENEAMM 1º de Maio ASPAIS	90.151.085/0001-00
Associação de Pais e Amigos da Creche Comunitária Mãezinha do Céu	01.146.206/0001-97
Associação de Pais e Amigos de Pessoas com Deficiência dos Funcionários do Banco Brasil	58.106.519/0014-53
Associação de Pais e Amigos dos Excepcionais de Porto Alegre – APAE	92.828.110/0001-64
Associação de Pais e Mães da Vila Nova Brasília	92.324.177/0001-61
Associação Desportiva, Estudantil e Social Porto Alegre	14.256.644/0001-50
Associação dos Amigos da Vila Arapeí	04.631.367/0001-64
Associação dos Amigos do Hospital Materno Infantil Presidente Vargas	08.618.600/0001-20
Associação dos Amigos Vila Arapeí	04.631.367/0001-64
Associação dos Amigos, Artesãos e Pescadores da Ilha da Pintada	93.235.141/0001-74
Associação dos Ferroviários Sul-Riograndenses	92.930.502/0001-30

RELAÇÃO DAS ENTIDADES COM DECLARAÇÃO DE UTILIDADE PÚBLICA MUNICIPAL (1)

NOME DA ENTIDADE	CNPJ
Associação dos Moradores da Chácara das Peras	06.008.081/0001-52
Associação dos Moradores da Dorival Castilhos Machado - AMOCASMA	01.348.229/0001-84
Associação dos Moradores da Estrada dos Batilanos	91.312.124/0001-68
Associação dos Moradores da Vila da Amizade	07.131.517/0001-69
Associação dos Moradores da Vila da Figueira	01.452.830/0001-12
Associação dos Moradores da Vila Dona Teodora AMODORA	91.202.796/0001-10
Associação dos Moradores da Vila Maria da Conceição	93.902.245/0001-95
Associação dos Moradores da Vila Minuano	91.076.943/0001-53
Associação dos Moradores da Vila Nova Esperança-AMONE	94.959.236/0001-01
Associação dos Moradores da Vila Nova São Carlos AMOVISCA	92.326.750/0001-76
Associação dos Moradores da Vila Parque Santa Anita	91.076.778/0001-30
Associação dos Moradores da Vila Pinhal	91.690.834/0001-21
Associação dos Moradores da Vila Restinga	88.704.234/0001-60
Associação dos Moradores da Vila Rio Branco	90.604.950/0001-18
Associação dos Moradores da Vila São Pedro	91.123.224/0001-46
Associação dos Moradores do Beco do Guará	92.518.372/0001-22
Associação dos Moradores do Conjunto Residencial João Pessoa	07.891.928/0001-52
Associação dos Moradores do Jardim São João-AMORJSJ	92.516.533/0001-49
Associação dos Moradores do Loteamento Santa Paula	08.925.124/0001-90
Associação dos Moradores do Loteamento Timbaúva AMOLT	01.496.614/0001-79
Associação dos Moradores do Loteamento Tresmaicense	13.919.058/0001-85
Associação dos Moradores do Parque das Laranjeiras da Zona Norte	00.852.656/0001-32
Associação dos Moradores Dutra Jardim	91.311.886/0001-40
Associação dos Moradores e Amigos da Vila Tronco Neves e Arredores AMAVTRON	91.343.632/0001-03

RELAÇÃO DAS ENTIDADES COM DECLARAÇÃO DE UTILIDADE PÚBLICA MUNICIPAL (1)

NOME DA ENTIDADE	CNPJ
Associação dos Moradores Núcleo Prisma e Arredores	08.104.597/0001-26
Associação dos Moradores Santa Cruz	91.376.525/0001-81
Associação dos Moradores Vale dos Canudos	90.601.113/0001-35
Associação Educacional Infantil Mensageiros da Luz	88.928.791/0001-65
Associação Educacional Santo Agostinho	87.173.662/0001-41
Associação Educacional Santo Agostinho - Instituto de Educação Infantil Madre Teresa	87.173.662/0004-94
Associação Escolar Desenvolvendo o Saber	23.216.416/0001-47
Associação Evangélica Luterana de Caridade AELCA	92.931.898/0001-30
Associação Famílias em Solidariedade - AFASO	74.703.125/0001-14
Associação Grupo Ação Voluntária Francisco de Assis	05.522.827/0001-89
ASSOCIAÇÃO HOSPITALAR VILA NOVA	04.994.418.0001/12
Associação Hospitalar Vila Nova - HRES	04.994.418/0003-84
Associação Instrução Educação e Caridade	92.965.581/0006-29
Associação Instrução Educação e Caridade	92.965.581/0001-14
Associação Instrução Educação e Caridade - Centro Social Antônio Gianelli	92.965.581/0005-48
Associação Instrução Educação e Caridade - Escola de Educação Infantil Antonio Gianelli	92.965.581/0006-29
Associação Integração dos Anjos	06.065.694/0001-21
Associação Intercomunitária de Atendimento Social - AICAS	97.260.749/0001-00
Associação Jardim Wenceslau Fontoura	07.133.825/0001-23
Associação Junior Achievement do Rio Grande do Sul	74.877.176/0001-62
Associação Liga de Amparo aos Necessitados	89.455.422/0001-65
Associação Madre Teresa de Jesus	07.606.497/0001-35
Associação Missionária de Beneficência - Centro São José	80.234.826/0009-01
Associação Moradores Amigos da Vila Tronco-Neves Arredores	91.343.632/0001-03

RELAÇÃO DAS ENTIDADES COM DECLARAÇÃO DE UTILIDADE PÚBLICA MUNICIPAL (1)

NOME DA ENTIDADE	CNPJ
Associação Murialdinas de São José - Centro Infanto-Juvenil Monteiro Lobato	88.656.988/0010-83
Associação Nossa Senhora do Perpétuo Socorro	94.958.881/0001-00
Associação Pais e Amigos da Creche Comunitária Mãezinha do Céu	01.146.206/0001-97
Associação Preparação da Criança e do Adolescente para a Vida - Casa Madre Giovanna	02.114.022/0002-99
Associação Projeto Surfar	09.097.983/0001-09
Associação Rita Yasmin de Assistência, Educação e Cultura - ARYAEC	08.215.236/0001-57
Associação Saúde Criança Porto Alegre	09.105.082/0001-03
Associação Servos da Caridade - Educandário São Luiz	92.874.775/0002-95
Associação Sol Maior	05.989.888/0001-50
Banco de Alimentos do Rio Grande do Sul	04.580.781/0001-91
BESOURO	07.105113/0001-96
CAI - Centro de Atendimento Integrado	89.158.737/0001-40
CAIMC - Centro de Atendimento Integrado Morro Da Cruz	93.711.182/0001-90
CALÁBRIA SABERES DA ESPERANÇA	92.726.819/0004-00
Casa Comunitária Estrela Mágica	01.132.266/0001-50
Casa da Criança Algodão Doce	92.859.594/0001-09
Casa de Nazaré Centro de Apoio ao Menor	91.698.548/0001-02
Casa do Excepcional Santa Rita de Cássia	89.519.409/0001-22
Casa do Menino Jesus de Praga	89.621.767/0001-41
Central Única de Favelas	08.053.055/0001-71
Centro Assistencial Paz (CAPAZ)	07.564.074/0001-08
Centro Comunitário da Vila Alto Erexim CECOVAE	88.316.856/0001-11
Centro Comunitário da Vila Orfanatrópio I	87.637.385/0001-80
Centro Comunitário Educacional - CCE	04.068.031/0001-35

RELAÇÃO DAS ENTIDADES COM DECLARAÇÃO DE UTILIDADE PÚBLICA MUNICIPAL (1)

NOME DA ENTIDADE	CNPJ
Centro Comunitário Infantil Favo de Mel - Vila Elizabeth	08.583.923/0001-25
Centro Comunitário Jardim Renascença	90.368.200/0001-94
Centro Comunitário Quinta do Portal	94.436.052/0001-59
Centro Cultural Marli Medeiros – CEMME	08.012.439/0001-46
Centro de Atendimento Integrado Morro da Cruz	93.711.182/0001-90
Centro de Atendimento Integrado Morro da Cruz – CAIMC	93.711.182/0001-90
Centro de Educação Infantil A Caminho do Sol	09.943.703/0001-28
Centro de Educação Infantil Criança Cidadã	03.704.324/0001-07
Centro de Educação Infantil Santa Catarina	74.877.481/0001-54
Centro de Reabilitação de Porto Alegre	92.902.303/0001-18
Centro Educacional e Sócio Cultural Primeiros Passos – CESCPPAS	19.729.758/0001-93
Centro Educacional Infantil Tia Iara – CEITI	07.520.282/0001-05
Centro Esportivo Cultural e Assistencial da Vila do Campinho – CECAVIC	10.229.978/0001-83
Centro Infantil Renascer da Esperança	01.684.953/0001-89
Centro Interdisciplinar Pesquisa, Estudo e Atendimento ao Menor e ao Adulto – CIPEAMA	08.790.665/0001-58
Centro Renascer da Esperança, Infantojuvenil de Desenvolvimento Cultural, Social, Educacional e Esportivo	01.684.953/0002-60
CEPA - Centro Diaconal Evangélico Luterano	92.843.945/0009-40
CEPA - Centro Infantil Eugênia Conte	92.843.945/0001-93
CEPA - Centro Infantil Eugênia Conte	92.843.945/0002-74
CEPA - Oficina do Pão	92.843.945/0015-99
CEREPAL - Centro de Reabilitação de Porto Alegre	92.902.303/0001-18
Círculo da Amizade das Mães da Vila Valneri Antunes	93.317.055/0001-00
Círculo Operário Porto Alegrense	92.808.088/0001-90
Clínica Esperança de Amparo às Crianças – CEACRI	03.473.413/0001-81

RELAÇÃO DAS ENTIDADES COM DECLARAÇÃO DE UTILIDADE PÚBLICA MUNICIPAL (1)

NOME DA ENTIDADE	CNPJ
Clínica Pública Ser - Grupo de Atendimento Interdisciplinar aos Portadores de Deficiência Mental e Conduta Típica	88.794.664/0001-10
CLIFE - Associação Clínica Psicopedagogia Especializada	05.760.998/0001-46
Clube de Mães Amizade	00.985.777/0001-52
Clube de Mães Bárbara Maix	97.263.248/0001-87
Clube de Mães Corrente Infinita	91.818.658/0001-60
Clube de Mães Crecheiras Origem da Vila Nossa Senhora de Fátima	92.397.231/0001-07
Clube de Mães Cristal	90.856.642/0001-80
Clube de Mães da Chácara do Banco	92.248.707/0001-30
Clube de Mães da Vila União	92.397.009/0001-04
Clube de Mães e Pais Bem Me Quer	92.395.771/0001-43
Clube de Mães e Pais Planeta Infantil	07.081.798/0001-92
Clube de Mães Estrela de Belém	92.395.672/0001-61
Clube de Mães Idalina Vargas	15.324.086/0001-85
Clube de Mães Joana D'Arc do Morro Alto	91.123.042/0001-75
Clube de Mães Legionárias do Trabalho	89.949.366/0001-15
Clube de Mães Mãe de Jesus	92.099.258/0001-05
Clube de Mães Margarida Alves	93.661.874/0001-70
Clube de Mães Menino Jesus	92.099.035/0001-48
Clube de Mães Nossa Senhora Aparecida	91.123.083/0001-61
Clube de Mães Novo Mundo	01.392.138/0001-46
Clube de Mães Rubem Berta II	92.099.142/0001-76
Clube de Mães Santa Rosa	91.077.107/0001-93
Clube de Pais e Mães Construindo o Amanhã	14.543.874/0001-08
Comunidade Evangélica de Porto Alegre	92.843.945/0002-74

RELAÇÃO DAS ENTIDADES COM DECLARAÇÃO DE UTILIDADE PÚBLICA MUNICIPAL (1)

NOME DA ENTIDADE	CNPJ
Comunidade Evangélica de Porto Alegre	92.843.945/0001-93
Comunidade Evangélica de Porto Alegre	92.843.945/0025-60
Congregação das Irmãs Servas da Imaculada Conceição da Virgem Maria	87.263.364/0007-38
Congregação das Irmãs Servas da Imaculada Conceição da Virgem Maria - Amparo da Imaculada Conceição	87.263.364/0005-76
Congregação das Irmãs Servas da Imaculada Conceição da Virgem Maria - Centro de Educação São Vicente de Paulo	87.263.364/0012-03
Congregação das Irmãs Servas da Imaculada Conceição da Virgem Maria - Creche João Paulo II	87.263.364/0007-38
Conselho Comunitário Jardim Leopoldina	10.015.919/0001-02
Conselho de Pais Moradores e Amigos da Creche Sagrada Família	01.128.605/0001-25
Cooperativa Nova Geração	09.001.649/0001-00
CPCA - Instituto Cultural São Francisco de Assis	97.837.363/0010-09
CPIJ	92.726.819/0006-63
Creche Balão Mágico	00.924.195/0001-66
Creche Comunitária Meu Nenê	01.641.359/0001-00
Creche Comunitária Nossa Senhora da Glória	97.134.241/0001-65
Creche Comunitária Seis Moranguinhos	10.703.515/0001-01
Creche Comunitária Sonho Meu - Vila Tronco I Postão	02.330.474/0001-27
Creche Estrelinha do Céu	91.697.599/0001-10
Creche Recanto da Criança Feliz	05.947.470/0001-80
Creche Renascer Vila América	00.874.041/0001-07
Educandário - Centro de Reabilitação São João Batista	92.967.702/0001-67
E EI Cheirinho de Mãe	20.428.506/0001-03
E EI Trenzinho da Alegria	91.817.965/0001-27
Escola de Educação Infantil Cheirinho de Mãe	20.428.506/0001-03
Escola de Educação Infantil Trenzinho da Alegria	91.817.965/0001-27

RELAÇÃO DAS ENTIDADES COM DECLARAÇÃO DE UTILIDADE PÚBLICA MUNICIPAL (1)

NOME DA ENTIDADE	CNPJ
Escolinha de Educação Infantil Cantinho dos Piás	94.067.204/0001-93
ESPORTECOOP	07.472.052/0001-00
FADEM - Fundação de Atendimento de Deficiência Múltipla	89.370.787/0001-97
FECI	90.967.241/0001-05
Federação Espírita do Rio Grande do Sul	92.852.300/0001-17
Fraternidade Cristã Espírita - Aldeia da Fraternidade	92.882.190/0001-36
FREI PACÍFICO	92.770.221/0001-67
Fundação de Educação e Cultura do Sport Clube Internacional	90.967.241/0001-05
Fundação de Pais Pró-Saúde Mental Infantil – FUPASMI	90.090.127/0001-31
Fundação Fé e Alegria do Brasil	46.250.411/0018-84
Fundação Projeto Pescar	00.932.411/0001-15
Fundação Solidariedade de Formação e Capacitação de Trabalhadores (Centro POP II)	02.964.915/0001-42
Fundação Tênis	05.022.246/0001-88
Fundação Thiago de Moraes Gonzaga	02.403.957/0001-04
FUNDACAO UNIVERSITARIA DE CARDIOLOGIA	92.898.550/0001-98
Fundação Universitária de Cardiologia	92.898.550/0001-98
FUPASMI – Fundação de Pais Pró-Saúde Mental Infantil	90.090.127/0001-31
Grupo de Pacientes Artríticos de Porto Alegre	90.987.777/0001-84
Grupo Escoteiro Lídia Moschetti	06.942.573/0001-10
IAPI - Instituto de Assistência e Proteção à Infância	93.006.104/0001-94
IBERÊ CAMARGO	01.204.099/0001-06
IB-SAÚDE: CAPS AD III - 24 H - LESTE/NORDESTE	07.836.454/0007-31
IB-SAÚDE: CAPS AD III - 24 H - RESTINGA/EXTREMO SUL	07.836.454.0008-12
IEI Brincando de Ciranda	02.611.844/0001-02

RELAÇÃO DAS ENTIDADES COM DECLARAÇÃO DE UTILIDADE PÚBLICA MUNICIPAL (1)

NOME DA ENTIDADE	CNPJ
IEI Canto dos Anjos	08.691.246/0001-69
IEI Colorindo Meu Dia	02.971.048/0001-72
IEI Construindo o Amanhã	05.083.967/0001-06
IEI Nossa Senhora de Fátima	04.252.804/0001-39
IEI Pedaco de Gente	10.545.107/0001-79
IEI Pingo de Mel	10.356.361/0001-29
IEI Tia Helena	03.798.067/0001-01
IEI Vitória da Vila Operária AJ Renner	14.524.897/0001-67
Instituição Comunitária de Educação Infantil e Infanto-Juvenil Isabel Vieira	10.918.645/0001-61
Instituição de Educação Cultura e Esporte Maria de Nazaré	04.856.817/0001-17
Instituição de Educação Cultura e Esporte Maria de Nazaré IEIMAN II	04.856.817/0002-06
Instituição de Educação Cultura e Esporte Maria de Nazaré IEIMAN III	04.856.817/0003-89
Instituição de Educação Infantil Brincando de Ciranda	02.611.844/0001-02
Instituição de Educação Infantil Canto dos Anjos	08.691.246/0001-69
Instituição de Educação Infantil Colorindo Meu Dia	02.971.048/0001-72
Instituição de Educação Infantil Construindo o Amanhã	05.083.967/0001-06
Instituição de Educação Infantil Nossa Senhora de Fátima	04.252.804/0001-39
Instituição de Educação Infantil Pedaco de Gente	10.545.107/0001-79
Instituição de Educação Infantil Santa Terezinha	87.173.662/0001-41
Instituição de Educação Infantil Tia Helena	03.798.067/0001-01
Instituição de Educação, Cultura e Esporte Maria de Nazaré – IEIMAN	04.856.817/0001-17
Instituição Vó Ana	01.591.149/0001-55
Instituto Cultural São Francisco de Assis - Centro de Promoção da Criança e do Adolescente São Francisco de Assis	97.837.363/0010-09
Instituto da Criança com Diabetes do Rio Grande do Sul – ICDRS	02.774.358/0001-05

RELAÇÃO DAS ENTIDADES COM DECLARAÇÃO DE UTILIDADE PÚBLICA MUNICIPAL (1)

NOME DA ENTIDADE	CNPJ
Instituto das Filhas de Maria Imaculada	90.856.469/0001-10
Instituto de Assistência e Proteção à Infância	93.006.104/0001-94
Instituto de Integração Social	03.654.078/0001-18
Instituto do Câncer Infantil	94.594.629/0001-50
Instituto Espírita Amigo Germano	92.826.155/0001-08
Instituto Espírita Dias da Cruz-IEDC	92.829.548/0001-67
Instituto Espírita Irmãos de Boa Vontade	92.963.768/0001-89
Instituto Geração Tricolor	12.985.967/0001-59
Instituto Leonardo Murialdo	88.637.780/0006-30
Instituto Maria Galbusera	89.274.435/0004-80
Instituto Passos	13.170.461/0001-54
Instituto Pobres Servos da Divina Providência	92.726.819/0006-63
Instituto Pobres Servos da Divina Providência	92.726.819/0019-88
Instituto Pobres Servos da Divina Providência - Abrigo João Paulo II	92.726.819/0011-20
Instituto Pobres Servos da Divina Providência - Centro de Educação Profissional São João Calábria	92.726.819/0004-00
Instituto Pobres Servos da Divina Providência - Centro de Promoção da Infância e da Juventude	92.726.819/0006-63
Instituto Pobres Servos da Divina Providência - CPromoção da Infância e Juventude	92.726.819/0020-11
Instituto Pobres Servos da Divina Providência -CPIJ	92.726.819/0021-00
Instituto Popular de Arte Educação	02.564.662/0001-10
Instituto Recriar	04.031.131/0001-97
Instituto Renascer - SRT 4: CENTRO	09.175.808/0007-70
Instituto Renascer - SRT 7: Leste/Nordeste: VILA IPIRANGA	09.175.808/0005-08
Instituto Santa Luzia	92.871.888/0001-56
Instituto Vida Solidária	07.557.214/0001-02

RELAÇÃO DAS ENTIDADES COM DECLARAÇÃO DE UTILIDADE PÚBLICA MUNICIPAL (1)

NOME DA ENTIDADE	CNPJ
IPDAE	02.564.662/0001-10
IPSDP - Abrigo João Paulo II	92.726.819/0011-20
IPSDP - C Atend. S J. Calábria	92.726.819/0006-63
IPSDP - Centro de Educação Profissional São João Calábria	92.726.819/0004-00
IPSDP - Centro de Promoção da Infância e Juventude	92.726.819/0006-63
Irmandade da Santa Casa de Misericórdia de Porto Alegre	92.815.000/0001-68
Irmandade Nossa Senhora dos Navegantes	92.865.500/0001-04
Irmandade Nossa Senhora dos Navegantes	92.865.500/0001-04
Kinder Centro de Integração da Criança Especial	01.284.707/0001-30
Lar da Amizade	89.270.730/0001-16
Lar da Criança e do Adolescente Menino Jesus - LARCAMJE	07.518.876/0001-73
Lar da Criança Menino Jesus de Praga	97.260.244/0001-45
Lar de Santo Antônio dos Excepcionais	89.556.831/0001-58
Lar de São José	92.960.186/0001-49
Lar Esperança de Porto Alegre	92.965.417/0001-07
Lar Gustavo Nordlund	93.022.960/0001-33
Lar Santo Antônio dos Excepcionais	89.556.831/0001-58
MADRE RAFFO	92.965.581/0001-14
MDCA - Movimento pelos Direitos da Criança e do Adolescente	93.459.345/0001-99
MITRA	92.858.000/0034-03
Mitra da Arquidiocese de Porto Alegre	92.858.000/0001-45
Mitra da Arquidiocese de Porto Alegre - Paróquia Menino Deus	92.858.000/0006-50
Mitra da Arquidiocese de Porto Alegre - Paróquia Nossa Senhora Aparecida	92.858.000/0034-03
Mitra da Arquidiocese de Porto Alegre - Paróquia São José de Murialdo	92.858.000/0087-15

RELAÇÃO DAS ENTIDADES COM DECLARAÇÃO DE UTILIDADE PÚBLICA MUNICIPAL (1)

NOME DA ENTIDADE	CNPJ
MONTEIRO LOBATO	91.344077/0001-34
Moradia e Cidadania	01.285.730/0017-06
Movimento de União, Solidariedade, Paz e Justiça Social USPS	05.879.658/0001-39
Movimento Escola da Vida	05.985.616/0001-82
Movimento Pelos Direitos da Criança e do Adolescente	93.459.345/0001-99
Movimento por uma Infância Melhor	08.880.450/0001-28
MURIALDO	88.637.780/0006-30
Núcleo Comunitário e Cultural de Belém Novo	07.131.710/0001-08
Núcleo Espírita Fraternidade	89.621.957/0001-69
O Pão dos Pobres de Santo Antônio	92.666.015/0001-01
Obra Social Imaculado Coração de Maria	87.125.522/0001-06
Obra Social Imaculado Coração de Maria	87.125.522/0002-89
Obra Social Imaculado Coração de Maria	87.125.522/0003-60
Obra Social Imaculado Coração de Maria	87.125.522/0006-02
Obra Social Santa Luiza	93.026.979/0001-58
ONG Parceiros Voluntários	01.704.771/0001-22
OSICOM - Obra Social Imaculado Coração de Maria	87.125.522/0001-06
PACTO/POA - PROGRAMA DE AUXÍLIO C. T. DE PORTO ALEGRE	97.134.480/0001-15
PÃO DOS POBRES	92.666.015/0001-01
Pequena Casa da Criança	92.852.953/0001-04
Pia União das Irmãs da Copiosa Redenção - Comunidade Terapêutica Casa Marta e Maria	05.752.920/0003-41
Preparação da Criança e do Adolescente para a Vida – PRECAVI	02.114.022/0002-99
Projeto Vida Nova da Restinga	04.328.546/0002-08
Projeto Vida Nova da Restinga	04.328.546/0001-27

RELAÇÃO DAS ENTIDADES COM DECLARAÇÃO DE UTILIDADE PÚBLICA MUNICIPAL (1)

NOME DA ENTIDADE	CNPJ
Rede de Integração e Cidadania – RINACI	07.026.991/0001-20
S.O.S. - Casas de Acolhida	92.852.854/0001-14
Sanatório Belém	92.713.825/0001-71
Secretariado da Ação Social da Arquidiocese de Porto Alegre - SAS	92.679.935/0001-64
SEMPRE MULHER – Instituto de Pesquisa e Intervenção sobre Relações Raciais	05.470.219/0001-78
Sociedade Assistencial Casa da Criança São Vicente de Paulo	03.845.214/0001-57
Sociedade Beneficente Creche São Pedro	01.004.033/0001-72
Sociedade Beneficente Filhas de Jesus -Escola de Educação Infantil Padre Pedro Leonardi II	92.249.184/0001-46
Sociedade Comunitária Heróphilo de Azambuja - SCHA	93.026.672/0001-57
Sociedade dos Amigos do Jardim Ingá	89.172.555/0001-24
Sociedade Educação e Caridade - Instituto Providência	92.812.049/0002-48
Sociedade Educação e Caridade - Instituto São Benedito	92.812.049/0004-00
Sociedade Educacional e Beneficente Emanuel	01.742.607/0001-00
Sociedade Meridional de Educação - SOME	92.023.159/0023-55
Sociedade Meridional de Educação SOME	92.023.159/0001-40
Sociedade Meridional de Educação SOME - Centro Social Marista Irmão Antonio Bortolini	92.023.159/0007-35
Sociedade Metodista de Amparo à Infância - SOMAI	90.027.772/0001-00
Sociedade Porto Alegrense de Auxílio aos Necessitados	92.855.600/0001-50
Sociedade Tênis, Educação e Participação Social (STEPS)	07.492.589/0001-31
Sociedade União Vila dos Eucaliptos - E.I Espaço do Saber	93.711.398/0001-55
SOME - Pólo Marista de Formação Tecnológica	92.023.159/0026-06
SOME - Sociedade Meridional de Educação	92.023.159/0007-35
SOS-Casas de Acolhida	92.852.854/0001-14
SPAAN - Sociedade Porto Alegrense de Auxílio aos Necessitados	92.855.600/0001-50

RELAÇÃO DAS ENTIDADES COM DECLARAÇÃO DE UTILIDADE PÚBLICA MUNICIPAL (1)

NOME DA ENTIDADE	CNPJ
SRT 5: PLP - Nise da Silveira	09.175.808/0006-99
STEPS - Sociedade Tênis, Educação e Participação Social	07.492.589/0001-31
Tinga Reciclagem Digital – TRD	15.027497/0001-09
União Brasileira de Educação e Assistência - Instituto de Geriatria e Gerontologia - PUCRS	88.630.413/0001-09
União de Cegos do Rio Grande do Sul - UCERGS	90.299.116/0001-66
União Sul Brasileira de Educação e Ensino	92.706.308/0052-15
União Sul Brasileira de Educação e Ensino	92.706.308/0048-39
União Sul Brasileira de Educação e Ensino - Artesanato Marista Santa Isabel	92.706.308/0053-04
União Sul Brasileira de Educação e Ensino - Centro Marista da Juventude	92.706.308/0061-06
União Sul Brasileira de Educação e Ensino - Centro Social Marista de Porto Alegre	92.706.308/0045-96
União Sul Brasileira de Educação e Ensino - Centro Social Marista Nossa Senhora Aparecida das Águas	92.706.308/0059-91
União Sul Brasileira de Educação e Ensino - Escola de Educação Infantil Marista Nossa Senhora das Águas	92.706.308/0069-63
União Sul Brasileira de Educação e Ensino - Escola de Educação Infantil Marista Renascer	92.706.308/0048-39
União Sul Brasileira de Educação e Ensino - Escola de Educação Infantil Marista Tia Jussara	92.706.308/0052-15
USBEE - Artesanato Marista Santa Isabel - AMSI	92.706.308/0053-04
USBEE - Centro Marista N. Sra. Aparecida das Águas	92.706.308/0059-91
USBEE - Centro Marista da Juventude	92.706.308/0061-06
USBEE - Centro Social Marista - CESMAR	92.706.308/0045-96
USBEE SANTA ISABEL	92.706.308/0053-04
Via-Pró Doações e Transplantes	04.043.606/0001-65
VILA FLORES	20.991.804/0001-07

Fonte: Portal de Transparência.

Nota: (1) Informação consolidada em 02.10.2020.

SUMÁRIO – LEI ORÇAMENTÁRIA 2021

Lei.....	01
Anexo I Ações e Atributos Incluídos, Excluídos ou Alterados no Plano Plurianual 2018-2021 e na LDO 2021.....	04
Anexo II	05
Sumário Geral Consolidado da Receita por Fontes e da Despesa por Funções do Governo - 2021.....	07
Demonstrativo Consolidado da Receita e da Despesa Segundo as Categorias Econômicas - 2021.....	08
Receita Consolidada das Administrações Direta e Indireta do Município de Porto Alegre - 2021.....	09
Receita da Administração Direta - 2021.....	14
Receita DEMHAB - 2021.....	18
Receita DMAE - 2021.....	19
Receita DMLU - 2021.....	21
Receita FASC - 2021.....	22
Receita EPTC – 2021.....	23
Receita PREVIMPA - 2021.....	24
Demonstrativo Consolidado da Receita por Fontes e Respectiva Legislação - 2021.....	26
Consolidação das Receitas Arrecadadas nos Exercícios de 2017/2018/2019.....	34
Demonstrativo Consolidado da Receita Municipal Prevista para os Exercícios de 2020 e 2021.....	35
Relação das Funções Utilizadas no Orçamento - 2021.....	38
Relação das Subfunções Utilizadas no Orçamento - 2021.....	39
Relação das Modalidades de Aplicação Utilizadas no Orçamento - 2021.....	40
Demonstrativo da Receita e Despesa por Vínculo Orçamentário - 2021.....	41
Demonstrativo Consolidado das Dotações por Órgãos do Governo e da Administração – 2021.....	45
Demonstrativo Consolidado da Despesa por Órgãos e Funções - 2021.....	46
Demonstrativo Consolidado da Despesa por Órgãos do Governo e da Administração – 2019/2020/2021	49
Demonstrativo da Despesa por Funções, Subfunções e Programas Conforme o Vínculo com os Recursos - 2021.....	50
Demonstrativo Consolidado dos Programas por Fontes de Recursos – 2021.....	61
Unidades Administrativas – Finalidades e Respectiva Legislação	63
Consolidação Geral.....	77
Natureza da Despesa - Consolidação Geral	79
Demonstrativo de Funções, Subfunções e Programas por Projetos, Atividades e Operações Especiais	84

ÓRGÃOS DO EXECUTIVO MUNICIPAL

0200 - Gabinete do Prefeito.....	109
0300 - Procuradoria-Geral do Município.....	115
0800 - Secretaria Municipal de Segurança.....	125
1000 - Secretaria Municipal da Cultura.....	137
1300 - Secretaria Municipal de Fazenda.....	155
1500 - Secretaria Municipal de Educação.....	165
1800 - Secretaria Municipal de Saúde.....	233
2100 - Encargos Gerais do Município.....	333
2200 - Reservas de Contingência/Parlamentar.....	343
3100 - Departamento Municipal de Habitação.....	349
4000 - Departamento Municipal de Água e Esgotos.....	361
5000 - Departamento Municipal de Limpeza Urbana.....	375
6000 - Fundação de Assistência Social e Cidadania.....	387
6400 - Empresa Pública de Transporte e Circulação	429
7000 - Departamento Municipal de Previdência dos Servidores do Município de Porto Alegre.....	439
7300 - Secretaria Municipal de Desenvolvimento Social e Esporte.....	453
7400 - Secretaria Municipal de Desenvolvimento Econômico.....	483
7500 - Secretaria Municipal do Meio Ambiente e Sustentabilidade.....	493
7600 - Secretaria Municipal de Serviços Urbanos.....	519
7700 - Secretaria Municipal de Infraestrutura e Mobilidade Urbana.....	531
7800 - Secretaria Municipal de Planejamento e Gestão.....	547
7900 - Secretaria Municipal de Parcerias Estratégicas.....	557
8000 - Secretaria Municipal de Relações Institucionais.....	563
8100 - Secretaria Municipal de Transparência e Controladoria.....	571

ÓRGÃO DO LEGISLATIVO MUNICIPAL

0100 - Câmara Municipal.....	579
------------------------------	-----

LEI Nº 12.797, DE 29 DE DEZEMBRO DE 2020.

Estima a receita e fixa a despesa do Município de Porto Alegre para o exercício econômico-financeiro de 2021.

O PREFEITO MUNICIPAL DE PORTO ALEGRE

Faço saber que a Câmara Municipal aprovou e eu, no uso das atribuições que me confere o inciso II do artigo 94 da Lei Orgânica do Município, sanciono a seguinte Lei:

Art. 1º Fica estimada a receita do Município de Porto Alegre para o exercício econômico-financeiro de 2021 em R\$ 8.622.893.179,00 (oito bilhões, seiscentos e vinte e dois milhões, oitocentos e noventa e três mil e cento e setenta e nove reais), que será realizada de acordo com a legislação vigente, obedecendo a seguinte classificação geral:

RECEITAS CORRENTES	7.985.689.321,00
1. Impostos, Taxas e Contribuições de Melhoria	2.843.493.235,00
2. Receita de Contribuições	329.124.280,00
3. Receita Patrimonial	309.850.727,00
4. Receita de Serviços	765.062.108,00
5. Transferências Correntes	3.228.907.404,00
6. Outras Receitas Correntes	509.251.567,00
RECEITAS DE CAPITAL	496.957.077,00
1. Operações de Crédito	393.132.103,00
2. Alienação de Bens	63.775.016,00
3. Amortização de Empréstimos	2.308.952,00
4. Transferências de Capital	12.180.172,00
5. Outras Receitas de Capital	25.560.834,00

RECEITAS CORRENTES INTRAORÇAMENTÁRIAS	410.738.560,00
1. Receitas de Contribuições Intraorçamentárias	404.160.929,00
2. Receita Patrimonial Intraorçamentária	1.100.000,00
3. Outras Receitas Correntes Intraorçamentárias	5.477.631,00
(-) DEDUÇÕES DA RECEITA	-270.491.779,00
TOTAL DA RECEITA	8.622.893.179,00

Art. 2º Fica fixada a despesa do Município de Porto Alegre para o exercício econômico-financeiro de 2021 em R\$ 8.622.893.179,00 (oito bilhões, seiscentos e vinte e dois milhões, oitocentos e noventa e três mil e cento e setenta e nove reais), conforme discriminação abaixo, que será executada em conformidade com as tabelas anexas – Programa de Trabalho e Natureza da Despesa, que fazem parte desta Lei:

DESPESAS CORRENTES	7.069.972.503,00
1. Pessoal e Encargos Sociais	3.465.929.194,00
2. Juros e Encargos da Dívida	94.883.242,00
3. Outras Despesas Correntes	3.509.160.067,00
DESPESAS DE CAPITAL	1.049.712.935,00
1. Investimentos	905.473.016,00
2. Inversões Financeiras	13.031.000,00
3. Amortização da Dívida	131.208.919,00
RESERVA DE CONTINGÊNCIA/RPPS	503.207.741,00
TOTAL DA DESPESA	8.622.893.179,00

Art. 3º Fica o Executivo Municipal, de acordo com o disposto na Constituição Federal, art. 165, § 8º, nos arts. 7º, 42 e 43 da Lei Federal nº 4.320, de 17 de março de 1964 e alterações posteriores, e no art. 11 da Lei nº 12.744, de 6 de novembro de 2020 – Lei de Diretrizes Orçamentárias de 2021 –, autorizado a abrir na Lei Orçamentária de 2021, créditos suplementares de no máximo 10% (dez por cento) do total da despesa autorizada.

Art. 4º Independentemente do limite estabelecido no art. 3º desta lei, fica o Executivo Municipal autorizado a abrir, durante o exercício de 2021, créditos suplementares destinados a:

I – atender a reajustes e a demais despesas de pessoal e encargos sociais, incluindo o Programa de Formação do Patrimônio do Servidor Público (Pasep) de acordo com a legislação vigente;

II – utilizar a reserva de contingência como fonte de recursos;

III – atender a despesas relativas a receitas provenientes de operações de crédito, convênios e outras receitas vinculadas, bem como a seus rendimentos financeiros que excedam a previsão orçamentária correspondente;

IV – realocar dotações que correspondam a um mesmo programa, a um mesmo grupo de despesa e a uma mesma modalidade de aplicação;

V – atender despesas com serviços da dívida, sentenças judiciais, precatórios e requisições de pequeno valor; e

VI – atender a despesas e ajustes decorrentes do remanejamento de emendas parlamentares individuais, nos termos do inc. IV do § 6º e do § 7º do art. 116-A da Lei Orgânica do Município de Porto Alegre – LOMPA.

Art. 5º As modalidades de aplicação de que trata o § 4º do art. 4º da Lei nº 12.744, de 2020 – Lei de Diretrizes Orçamentárias de 2021 –, poderão ser criadas ou alteradas no decurso da execução orçamentária, com a finalidade de atingir os objetivos necessários à execução orçamentária dos respectivos projetos, atividades ou operações especiais.

Art. 6º Ficam incluídas, excluídas ou alteradas no Plano Plurianual de 2018 a 2021 e na Lei de Diretrizes Orçamentárias 2021, no que couber, as ações e os atributos constantes no anexo I desta Lei, nos termos do art. 6º da Lei nº 12.297, de 04 de setembro de 2017.

Art. 7º Esta Lei entra em vigor em 1º de janeiro de 2021.

PREFEITURA MUNICIPAL DE PORTO ALEGRE, 29 de dezembro de 2020.

Nelson Marchezan Júnior,
Prefeito de Porto Alegre.

Registre-se e publique-se.

Carlos Eduardo da Silveira,
Procurador-Geral do Município

ANEXO I
AÇÕES E ATRIBUTOS INCLUÍDOS, ALTERADOS OU EXCLUÍDOS NO PLANO PLURIANUAL 2018-2021
E NA LEI DE DIRETRIZES ORÇAMENTÁRIAS 2021

A) AÇÕES EXCLUÍDAS DA LDO:

PROGRAMA ESTRATÉGICO:	173 - PORTO ALEGRE PARA TODOS
AÇÃO:	2571 - PSEMC - SERVIÇO ESPECIALIZADO PARA PESSOAS EM SITUAÇÃO DE RUA - CENTRO POI
PROGRAMA ESTRATÉGICO:	174 - MAIS CULTURA, LAZER E ESPORTE
AÇÃO:	3147 - FORMAÇÃO DE ATLETAS PARALÍMPICOS
PROGRAMA ESTRATÉGICO:	178 - GESTÃO DE PROCESSOS, TECNOLOGIA E TRANSPARÊNCIA
AÇÃO:	3047 - CONTROLE DA PROBIIDADE ADMINISTRATIVA
PROGRAMA ESTRATÉGICO:	180 - GESTÃO FISCAL
AÇÃO:	2446 - GESTÃO JUDICIAL DA DÍVIDA ATIVA
PROGRAMA ESTRATÉGICO:	176 - PORTO ALEGRE DO FUTURO

A) AÇÃO ALTERADA:

	DE	PARA
Código / Nome da Ação:	2459 - FORTALECIMENTO DA FISCALIZAÇÃO E MONITORAMENTO URBANO AMBIENTAL	
Produto 1:	Áreas de preservação permanente e unidades de conservação monitoradas	
Unidade de Medida:	Número de áreas monitoradas acumulado	Número de fiscalizações em áreas de preservação permanente e unidades de conservação acumulado
Produto 2:	Praças, parques e verdes complementares fiscalizados	
Unidade de Medida:	Número de praças, parques e verdes complementares fiscalizados acumulado	Número de fiscalizações em praças, parques e verdes complementares acumulado
PROGRAMA ESTRATÉGICO:	179 - GESTÃO DE PESSOAS	
A) INDICADOR EXCLUÍDO DO PROGRAMA		
Nome do Indicador Excluído:	Satisfação dos servidores no trabalho	

ANEXO II

Integram a Lei Orçamentária 2021 os seguintes demonstrativos:

Sumário Geral Consolidado da Receita por Fontes e da Despesa por Funções do Governo – 2021
Demonstrativo Consolidado da Receita e da Despesa Segundo as Categorias Econômicas – 2021
Receita Consolidada das Administrações Direta e Indireta do Município de Porto Alegre – 2021
Receitas da Administração Direta, DEMHAB, DMAE, DMLU, FASC, EPTC e PREVIMPA – 2021
Demonstrativo Consolidado da Receita por Fontes e Respectiva Legislação – 2021
Consolidação das Receitas Arrecadadas nos Exercícios de 2017/2018 e 2019
Demonstrativo Consolidado da Receita Municipal Prevista para os Exercícios de 2020 e 2021
Relação das Funções e Subfunções Utilizadas no Orçamento – 2021
Relação das Modalidades de Aplicação Utilizadas no Orçamento – 2021
Demonstrativo da Receita e Despesa por Vínculo Orçamentário – 2021
Demonstrativo Consolidado das Dotações por Órgãos do Governo e da Administração – 2021
Demonstrativo Consolidado da Despesa por Órgãos e Funções – 2021
Demonstrativo Consolidado da Despesa por Órgãos do Governo e da Administração – 2019/2020/2021
Demonstrativo da Despesa por Funções, Subfunções e Programas conforme o Vínculo com os Recursos – 2021
Demonstrativo Consolidado dos Programas por Fontes de Recursos – 2021
Unidades Administrativas – Finalidades e Respectiva Legislação
Consolidação Geral
Natureza da Despesa - Consolidação Geral
Demonstrativo de Funções, Subfunções e Programas por Projetos, Atividades e Operações Especiais
Programas de Governo do Executivo e Legislativo

**SUMÁRIO GERAL CONSOLIDADO DA RECEITA POR FONTES E DA DESPESA POR FUNÇÕES DO GOVERNO
2021**

(Inciso I, parágrafo 1º, art. 2º da Lei 4320/64)

RECEITAS			DESPESAS		
		Em R\$ 1,00			Em R\$ 1,00
FONTES	R\$	R\$	FUNÇÕES	R\$	%
RECEITAS CORRENTES		7.985.689.321	LEGISLATIVA	142.640.869	1,65
IMPOSTOS, TAXAS E CONTRIBUIÇÕES DE MELHORIA	2.843.493.235		JUDICIÁRIA	49.929.502	0,57
CONTRIBUIÇÕES	329.124.280		ADMINISTRAÇÃO	486.489.415	5,64
RECEITA PATRIMONIAL	309.850.727		SEGURANÇA PÚBLICA	59.492.915	0,68
RECEITA DE SERVIÇOS	765.062.108		RELAÇÕES EXTERIORES	508.622	0,00
TRANSFERÊNCIAS CORRENTES	3.228.907.404		ASSISTÊNCIA SOCIAL	402.385.040	4,66
OUTRAS RECEITAS CORRENTES	509.251.567		PREVIDÊNCIA SOCIAL	1.681.071.951	19,49
(-) DEDUÇÕES DA RECEITA		(270.491.779)	SAÚDE	2.009.309.676	23,30
RECEITAS CORRENTES INTRAORÇAMENTÁRIAS		410.738.560	TRABALHO	4.084.767	0,04
CONTRIBUIÇÕES INTRAORÇAMENTÁRIAS	404.160.929		EDUCAÇÃO	1.198.848.678	13,90
RECEITA PATRIMONIAL INTRAORÇAMENTÁRIA	1.100.000		CULTURA	31.021.256	0,35
OUTRAS RECEITAS CORRENTES INTRAORÇAMENTÁRIAS	5.477.631		DIREITOS DA CIDADANIA	16.010.041	0,18
RECEITAS DE CAPITAL		496.957.077	URBANISMO	260.291.738	3,01
OPERAÇÕES DE CRÉDITO	393.132.103		HABITAÇÃO	68.732.211	0,79
ALIENAÇÃO DE BENS	63.775.016		SANEAMENTO	1.099.213.304	12,74
AMORTIZAÇÃO DE EMPRÉSTIMOS	2.308.952		GESTÃO AMBIENTAL	51.087.324	0,59
TRANSFERÊNCIAS DE CAPITAL	12.180.172		CIÊNCIA E TECNOLOGIA	4.782.137	0,05
OUTRAS RECEITAS DE CAPITAL	25.560.834		COMÉRCIO E SERVIÇOS	10.617.853	0,12
TOTAL GERAL		8.622.893.179	TRANSPORTE	148.599.781	1,72
			DESPORTO E LAZER	8.887.787	0,10
			ENCARGOS ESPECIAIS	385.680.571	4,47
			RESERVA DE CONTINGÊNCIA/RPPS	503.207.741	5,83
				8.622.893.179	100,00

**DEMONSTRATIVO CONSOLIDADO DA RECEITA E DA DESPESA SEGUNDO AS CATEGORIAS ECONÔMICAS
2021**

Lei 4320/64 - Anexo I Portaria 08/85 - Adendo II

Em R\$ 1,00

RECEITAS	R\$	R\$	DESPESAS	R\$	R\$
RECEITAS CORRENTES		7.985.689.321	DESPESAS CORRENTES		7.069.972.503
IMPOSTOS, TAXAS E CONTRIBUIÇÕES DE MELHORIA	2.843.493.235		PESSOAL E ENCARGOS SOCIAIS	3.465.929.194	
CONTRIBUIÇÕES	329.124.280		JUROS E ENCARGOS DA DÍVIDA	94.883.242	
RECEITA PATRIMONIAL	309.850.727		OUTRAS DESPESAS CORRENTES	3.509.160.067	
RECEITA DE SERVIÇOS	765.062.108				
TRANSFERÊNCIAS CORRENTES	3.228.907.404				
OUTRAS RECEITAS CORRENTES	509.251.567				
(-) DEDUÇÕES DA RECEITA		(270.491.779)			
RECEITAS CORRENTES INTRAORÇAMENTÁRIAS		410.738.560			
CONTRIBUIÇÕES INTRAORÇAMENTÁRIAS	404.160.929				
RECEITA PATRIMONIAL INTRAORÇAMENTÁRIA	1.100.000				
OUTRAS RECEITAS CORRENTES INTRAORÇAMENTÁRIAS	5.477.631		Superávit		1.055.963.599
TOTAL		8.125.936.102	TOTAL		8.125.936.102
Superávit do Orçamento Corrente		1.055.963.599			
RECEITAS DE CAPITAL		496.957.077	DESPESAS DE CAPITAL		1.049.712.935
OPERAÇÕES DE CRÉDITO	393.132.103		INVESTIMENTOS	905.473.016	
ALIENAÇÃO DE BENS	63.775.016		INVERSÕES FINANCEIRAS	13.031.000	
AMORTIZAÇÃO DE EMPRÉSTIMOS	2.308.952		AMORTIZAÇÃO DA DÍVIDA	131.208.919	
TRANSFERÊNCIAS DE CAPITAL	12.180.172				
OUTRAS RECEITAS DE CAPITAL	25.560.834		Superávit		503.207.741
TOTAL		1.552.920.676	TOTAL		1.552.920.676

RESUMO

RECEITAS CORRENTES:	8.125.936.102	DESPESAS CORRENTES:	7.069.972.503
RECEITAS DE CAPITAL:	496.957.077	DESPESAS DE CAPITAL:	1.049.712.935
TOTAL	8.622.893.179	RESERVA DE CONTINGÊNCIA/RPPS:	503.207.741
		TOTAL	8.622.893.179

RECEITA CONSOLIDADA DAS ADMINISTRAÇÕES DIRETA E INDIRETA DO MUNICÍPIO DE PORTO ALEGRE - 2021

Em R\$ 1,00

CÓDIGO	ESPECIFICAÇÃO	DESDOBRAMENTO	FONTE	CATEGORIA ECONÔMICA
1000.00.00	RECEITAS CORRENTES			7.985.689.321
1100.00.00	IMPOSTOS, TAXAS E CONTRIBUIÇÕES DE MELHORIA		2.843.493.235	
1110.00.00	IMPOSTOS			
1113.00.00	Impostos Sobre a Renda e Proventos de Qualquer Natureza			
1113.03.11	Imposto Sobre a Renda - Retido na Fonte - Trabalho - Principal	374.469.400		
1113.03.41	Imposto s/ a Renda - Retido na Fonte - Outros Rendimentos - Principal	5.800.422		
1118.00.00	Impostos Específicos de Estados/DF/Municípios			
1118.01.00	Impostos s/ o Patrimônio para Estados/DF/Municípios			
1118.01.11	IPTU - Principal	672.829.743		
1118.01.12	IPTU - Multas e Juros	162.591		
1118.01.13	IPTU - Dívida Ativa	103.771.513		
1118.01.14	IPTU - Dívida Ativa - Multa e Juros	22.826.489		
1118.01.41	ITBI - Principal	279.592.067		
1118.01.42	ITBI - Multas e Juros	297.391		
1118.01.43	ITBI - Dívida Ativa	4.533.656		
1118.01.44	ITBI - Dívida Ativa - Multas e Juros	3.423.735		
1118.02.00	Impostos s/ a Produção, Circulação de Mercadorias e Serviços			
1118.02.31	Iss - Principal	1.100.527.729		
1118.02.32	Iss - Multas e Juros	8.398.584		
1118.02.33	Iss - Dívida Ativa	15.537.299		
1118.02.34	Iss - Dívida Ativa - Multas e Juros	6.481.491		
1120.00.00	TAXAS			
1128.00.00	Taxas - Específicas de Estados, DF e Municípios			
1128.01.00	Taxas de Inspeção, Controle e Fiscalização			
1128.01.11	Taxa de Fiscalização de Vigilância Sanitária - Principal	2.269		
1128.01.91	Taxas de Inspeção, Controle e Fiscalização - Outras	24.105.206		
1128.01.92	Taxa de Inspeção, Controle e Fiscalização- Outras - Multas e Juros	773.697		
1128.01.93	Taxas de Inspeção, Controle e Fiscalização - Outras - Dívida Ativa	1.130.303		
1128.01.94	Taxas de Insp, Contr e Fiscaliz - Outras - Dív Ativa - Multas e Juros	264.682		
1128.02.00	Taxa de Coleta de Lixo - Adm. Indireta	218.564.968		
1200.00.00	CONTRIBUIÇÕES		329.124.280	
1210.00.00	CONTRIBUIÇÕES SOCIAIS			
1218.00.00	Contribuições Sociais Específicas de Estados, DF e Municípios			
1218.01.00	Contr. Serv. Civil p/ Plano de Seg. Soc.- Cpsss - Espec. de Est/DF/Mun			
1218.01.11	Cpsss do Servidor Civil Ativo - Principal	178.639.936		
1218.01.12	Cpsss do Servidor Civil Ativo - Multas e Juros	1.000		

RECEITA CONSOLIDADA DAS ADMINISTRAÇÕES DIRETA E INDIRETA DO MUNICÍPIO DE PORTO ALEGRE - 2021

Em R\$ 1,00

CÓDIGO	ESPECIFICAÇÃO	DESDOBRAMENTO	FONTE	CATEGORIA ECONÔMICA
1218.01.21	Cpsss do Servidor Civil Inativo - Principal	79.043.938		
1218.01.31	Cpsss do Servidor Civil - Pensionistas - Principal	9.209.652		
1218.03.00	Cpsss Patronal - Servidor Civil Ativo - Específico de Est/DF/Mun			
1218.03.11	Cpsss Patronal - Servidor Civil Ativo - Principal	107.000		
1218.03.12	Cpsss Patronal - Servidor Civil Ativo - Multas e Juros	100		
1240.00.00	CONTRIBUIÇÃO PARA O CUSTEIO DO SERVIÇO DE ILUMINAÇÃO PÚBLICA	62.122.654		
1300.00.00	RECEITA PATRIMONIAL		309.850.727	
1310.00.00	Exploração do Patrimônio Imobiliário do Estado			
1310.01.11	Aluguéis e Arrendamentos - Principal	3.518.467		
1310.01.21	Foros, Laudêmios e Tarifas de Ocupação - Principal	3.142.282		
1310.02.11	Conces. Perm. Aut. Cessão Dir. Uso Bens Imóv. Púb. - Principal	9.530.807		
1320.00.00	VALORES MOBILIÁRIOS			
1321.00.00	Juros e Correções Monetárias			
1321.00.11	Remuneração de Depósitos Bancários - Principal	32.082.572		
1321.00.41	Rem. dos Rec. do Reg. Próprio de Prev. Social - RPPS - Principal	261.576.599		
1600.00.00	RECEITA DE SERVIÇOS		765.062.108	
1610.01.11	Serviços Administrativos e Comerciais Gerais - Principal	721.019.912		
1610.01.12	Serviços Administrativos e Comerciais Gerais - Multas e Juros	60.000		
1610.01.13	Serviços Administrativos e Comerciais Gerais - Dívida Ativa	37.000.000		
1610.01.14	Serviços Adm. e Comerciais Gerais - Dívida Ativa - Multas e Juros	5.003.693		
1610.02.11	Inscrição em Concursos e Processos Seletivos - Principal	54.000		
1640.00.00	SERVIÇOS E ATIVIDADES FINANCEIRAS			
1640.01.00	Retorno de Operações, Juros e Encargos Financeiros			
1640.01.11	Retorno de Operações, Juros e Encargos Financeiros - Principal	1.097.055		
1690.99.11	Outros Serviços - Principal	827.448		
1700.00.00	TRANSFERÊNCIAS CORRENTES		3.228.907.404	
1710.00.00	TRANSFERÊNCIAS DA UNIÃO E DE SUAS ENTIDADES			
1718.00.00	Transferências da União - Específicas de Estados, DF e Municípios			
1718.01.00	Participação na Receita da União			
1718.01.21	Cota - Parte do Fundo de Partic. dos Munic. - Cota Mensal - Principal	293.905.900		
1718.01.51	Cota-Parte do Imposto s/ a Propriedade Territorial Rural - Principal	79.425		
1718.02.00	Transf. da Compensação Financeira Pela Exploração de Recursos Naturais			
1718.02.61	Cota-Parte do Fundo Especial de Petróleo - FEP - Principal	2.310.600		
1718.03.00	Transf Rec. SUS - Rep. Fun/Fun-Bloco Manut. Ações e Serv. Púb. Saúde			
1718.03.11	Transferência de Recursos. do SUS - Atenção Primária - Principal	912.810.420		
1718.03.90	Transf. de Rec. do SUS - Outros Progr. Financ.por Transf.Fundo a Fundo	6.911.440		

RECEITA CONSOLIDADA DAS ADMINISTRAÇÕES DIRETA E INDIRETA DO MUNICÍPIO DE PORTO ALEGRE - 2021

Em R\$ 1,00

CÓDIGO	ESPECIFICAÇÃO	DESDOBRAMENTO	FONTE	CATEGORIA ECONÔMICA
1718.03.91	Transf.Rec.SUS - Outros Progr. Financ.por Transf.Fundo a Fundo - Princ	150.000.000		
1718.04.00	Transf. Rec. SUS-Rep.Fun/Fun-Bloco Estruturação Rede Serv. Púb,Saúde	11.000		
1718.05.00	Transf. de Rec. do Fundo Nacional do Desenv. da Educação - FNDE			
1718.05.11	Transferência do Salário-Educação - Principal	26.299.389		
1718.05.31	Transf. Dir. FNDE Ref. ao Prog. Nac. Alim. Escolar - Pnae - Principal	11.845.000		
1718.05.91	Outras Transf.Diretas do Fundo Nac.do Desenv.da Educ.-FNDE - Principal	4.949.178		
1718.10.00	Transferências de Convênios da União e de suas Entidades			
1718.10.31	Transf. Conv. União Destinadas a Progr. Assistência Social - Principal	11.179.710		
1718.10.51	Transf. Conv. União Destinadas a Prog Saneamento Básico - Principal	473.665		
1718.10.91	Outras Transferências de Convênios da União - Principal	19.078.339		
1718.99.11	Outras Transferências da União - Principal	148.782.883		
1720.00.00	TRANSFERÊNCIA DOS ESTADOS E DO DISTRITO FEDERAL E DE SUAS ENTIDADES			
1728.01.00	Participação na Receita dos Estados			
1728.01.11	Cota-Parte do ICMS - Principal	763.907.551		
1728.01.21	Cota-Parte do IPVA - Principal	285.007.367		
1728.01.31	Cota-Parte do IPI - Municípios - Principal	10.232.887		
1728.01.41	Cota-Parte da Contribuição de Intervenção no Domínio Econ. - Principal	1.831.658		
1728.03.11	Transf. Rec. Estado Programas Saú- Rep. Fun a Fun - Principal	139.882.922		
1728.10.00	Transf. Convênios dos Estados e Distrito Federal e de suas Entidades			
1728.10.91	Outras Transferências de Convênio dos Estados - Principal	23.030		
1740.00.00	Transferências de Instituições Privadas			
1740.00.11	Transferências de Instituições Privadas - Principal	28.253.388		
1748.10.11	Transferência de Convênios de Instituições Privadas - Principal	260.505		
1750.00.00	Transferências de Outras Instituições Públicas			
1758.01.11	Transf. Rec. Fundo Man. Des. Ed. Bás. Val. Prof. Ed.-Fundeb- Principal	388.587.217		
1770.00.11	Transferências de Pessoas Físicas - Principal	22.283.930		
1900.00.00	OUTRAS RECEITAS CORRENTES		509.251.567	
1910.00.00	Multas Administrativas, Contratuais e Judiciais			
1910.01.11	Multas Previstas em Legislação Específica - Principal	60.669.667		
1910.01.14	Multas Prevista em Legislação Específica -Dív. At. - Multas e Juros	51.803		
1910.06.00	Multas por Danos Ambientais			
1910.06.11	Multas Administrativas por Danos Ambientais - Principal	25.084.100		
1910.09.11	Multas e Juros Previstos em Contrato - Principal	601.409		
1920.00.00	Indenizações, Restituições e Ressarcimentos			
1928.00.00	Indeniz, Restit e Ressarcimentos Específicos p/ Estados/DF/Municípios			
1928.01.00	Indenizações - Específicas para Estados/DF/Municípios			

RECEITA CONSOLIDADA DAS ADMINISTRAÇÕES DIRETA E INDIRETA DO MUNICÍPIO DE PORTO ALEGRE - 2021

Em R\$ 1,00

CÓDIGO	ESPECIFICAÇÃO	DESDOBRAMENTO	FONTE	CATEGORIA ECONÔMICA
1928.01.11	Indenizações - Específicas para Estados/DF/Municípios - Principal	228.650		
1928.02.00	Restituições - Específicas para Estados/DF/Municípios			
1928.02.91	Outras Rest.- Espec.p/ Est./DF/Munic.- Não Especif. Anter. - Principal	8.360.401		
1928.03.00	Ressarcimentos - Específicas para Estados/DF/Municípios			
1928.03.11	Ressarcimentos - Específicas para Estados/DF/Municípios	494.400		
1990.00.00	DEMAIS RECEITAS CORRENTES			
1990.03.11	Comp. Finan. entre o Reg. Geral/Reg. Próp. Prev. dos Serv. - Principal	14.017.550		
1990.12.00	Enc. Legais Pela Inscrição em Dívida At. e Rec. de Ônus de Sucumbência			
1990.12.21	Ônus de Sucumbência - Principal	462.482		
1990.99.00	Outras Receitas			
1990.99.00	Outras Receitas - Primárias - Principal			
1990.99.11	Outras Receitas - Primárias - Principal	97.264.144		
1990.99.12	Outras Receitas - Primárias - Multas e Juros	2.016.961		
1990.99.20	Outras Receitas - Diversas - Administração Direta	300.000.000		
2000.00.00	RECEITAS DE CAPITAL			496.957.077
2100.00.00	OPERAÇÕES DE CRÉDITO		393.132.103	
2110.00.00	Operações de Crédito - Mercado Interno			
2118.00.00	Operações de Crédito Mercado Interno - Estados/DF/Municípios			
2118.01.00	Operações de Crédito Internas de Estados/DF/Municípios			
2118.01.31	Operações de Crédito Internas para Programas de Saneamento - Principal	5.500.000		
2118.01.51	Oper de Crédito Internas p/ Programas de Moderniz da Admin Pública	9.157.057		
2119.00.00	Outras Operações de Crédito - Mercado Interno			
2119.00.11	Outras Operações de Crédito - Mercado Interno - Principal	340.673.901		
2120.00.00	OPERAÇÕES DE CRÉDITO - MERCADO EXTERNO			
2129.00.00	Outras Operações de Crédito - Mercado Externo			
2129.00.11	Outras Operações de Crédito - Mercado Externo - Principal	37.801.145		
2200.00.00	ALIENAÇÃO DE BENS		63.775.016	
2210.00.00	ALIENAÇÃO DE BENS MÓVEIS			
2213.00.11	Alienação de Bens Móveis e Semoventes - Principal	206.146		
2220.00.00	ALIENAÇÃO DE BENS IMÓVEIS			
2220.00.11	Alienação de Bens Imóveis - Principal	63.568.870		
2220.00.11	Alienação de Bens Imóveis - Principal - Exceto RPPS	63.568.870		
2300.00.00	AMORTIZAÇÃO DE EMPRÉSTIMOS		2.308.952	
2300.06.11	Amortização de Empréstimos Contratuais - Principal	2.308.952		
2400.00.00	TRANSFERÊNCIAS DE CAPITAL		12.180.172	
2410.00.00	TRANSFERÊNCIAS DA UNIÃO E DE SUAS ENTIDADES			

RECEITA CONSOLIDADA DAS ADMINISTRAÇÕES DIRETA E INDIRETA DO MUNICÍPIO DE PORTO ALEGRE - 2021

Em R\$ 1,00

CÓDIGO	ESPECIFICAÇÃO	DESDOBRAMENTO	FONTE	CATEGORIA ECONÔMICA
2418.00.00	Transferências da União - Específicas de Estados, DF e Municípios			
2418.04.00	Transf de Rec.-SUS -Rep..Fun-Bloco Estruturação Rede Serv. Púb.Saúde			
2418.04.11	Transf. de Rec. - SUS Destinados à Atenção Primária - Principal	3.844.023		
2418.04.21	Transf. de Rec. - SUS Destinados à Atenção Especializada - Principal	7.552.980		
2418.99.11	Outra Transferências da União - Principal	783.169		
2900.00.00	OUTRAS RECEITAS DE CAPITAL		25.560.834	
2990.00.11	Demais Receitas de Capital - Principal	25.560.834		
7000.00.00	RECEITAS CORRENTES INTRAORÇAMENTÁRIAS			410.738.560
7200.00.00	CONTRIBUIÇÕES INTRAORÇAMENTÁRIAS		404.160.929	
7210.00.00	CONTRIBUIÇÕES SOCIAIS INTRAORÇAMENTÁRIAS			
7218.00.00	Contribuições Sociais Intraorçamentárias			
7218.03.00	Cpsss Patronal - Servidor Civil - Específico de Est/DF/Mun - Intra-Orç			
7218.03.11	Contrib p/ Regime Próprio de Prev Social - RPPS - Intraorçamentárias	281.888.220		
7218.03.21	Cpsss Patronal - Servidor Civil Inativo - Principal	112.505.128		
7218.04.00	Cpsss Patronal - Parcelamentos - Específico de Est/DF/Mun	9.767.581		
7300.00.00	RECEITA PATRIMONIAL INTRAORÇAMENTÁRIA		1.100.000	
7310.00.00	EXPLORAÇÃO DO PATRIMÔNIO IMOBILIÁRIO DO ESTADO			
7310.01.00	Aluguéis, Arrendamentos, Foros, Laudêmios, Tarifas de Ocupação			
7310.01.11	Aluguéis e Arrendamentos - Principal	1.100.000		
7900.00.00	OUTRAS RECEITAS CORRENTES INTRAORÇAMENTÁRIAS		5.477.631	
7920.00.00	INDENIZAÇÕES, RESTITUIÇÕES E RESSARCIMENTOS			
7928.00.00	Indeniz., Restit. e Ressarc. - Específicas para Estados/DF/Municípios			
7928.02.00	Restituições - Específicas para Estados/DF/Municípios			
7928.02.91	Outras Rest.- Espec.p/ Est./DF/Munic.- Não Especif. Anter. - Principal	212.051		
7990.00.00	DEMAIS RECEITAS CORRENTES INTRAORÇAMENTÁRIAS			
7990.99.00	Outras Receitas Intraorçamentárias	5.265.580		
90000.00.00	(-) DEDUÇÕES DA RECEITA			(270.491.779)
91000.00.00	(-) DEDUÇÕES DA RECEITA CORRENTE		(270.491.779)	
91700.00.00	(-) DEDUÇÕES DE TRANSFERÊNCIAS CORRENTES			
91710.00.00	(-) Deduções de Transferências da União e de suas Entidades			
91718.00.00	(-) Deduções de Transf. da União - Específ. de Estados, DF e Município	(58.662.219)		
91720.00.00	(-) Ded. de Transf. dos Estados Distrito Federal e suas Entidades			
91728.00.00	(-) Ded. de Transf. dos Estados - Específicas de Estados, DF e Muncic.	(211.829.560)		
				8.622.893.179

RECEITA DA ADMINISTRAÇÃO DIRETA - 2021

Em R\$ 1,00

CÓDIGO	ESPECIFICAÇÃO	DESDOBRAMENTO	FONTE	CATEGORIA ECONÔMICA
1000.00.00	RECEITAS CORRENTES			6.430.436.741
1100.00.00	IMPOSTOS, TAXAS E CONTRIBUIÇÕES DE MELHORIA		2.622.628.267	
1110.00.00	IMPOSTOS			
1113.00.00	Impostos Sobre a Renda e Proventos de Qualquer Natureza			
1113.03.11	Imposto Sobre a Renda - Retido na Fonte - Trabalho - Principal	374.469.400		
1113.03.41	Imposto s/ a Renda - Retido na Fonte - Outros Rendimentos - Principal	5.800.422		
1118.00.00	Impostos Específicos de Estados/DF/Municípios			
1118.01.00	Impostos s/ o Patrimônio para Estados/DF/Municípios			
1118.01.11	IPTU - Principal	672.829.743		
1118.01.12	IPTU - Multas e Juros	162.591		
1118.01.13	IPTU - Dívida Ativa	103.771.513		
1118.01.14	IPTU - Dívida Ativa - Multa e Juros	22.826.489		
1118.01.41	ITBI - Principal	279.592.067		
1118.01.42	ITBI - Multas e Juros	297.391		
1118.01.43	ITBI - Dívida Ativa	4.533.656		
1118.01.44	ITBI - Dívida Ativa - Multas e Juros	3.423.735		
1118.02.00	Impostos s/ a Produção, Circulação de Mercadorias e Serviços			
1118.02.31	Iss - Principal	1.100.527.729		
1118.02.32	Iss - Multas e Juros	8.398.584		
1118.02.33	Iss - Dívida Ativa	15.537.299		
1118.02.34	Iss - Dívida Ativa - Multas e Juros	6.481.491		
1120.00.00	TAXAS			
1128.00.00	Taxas - Específicas de Estados, DF e Municípios			
1128.01.00	Taxas de Inspeção, Controle e Fiscalização			
1128.01.11	Taxa de Fiscalização de Vigilância Sanitária - Principal	2.269		
1128.01.91	Taxas de Inspeção, Controle e Fiscalização - Outras	21.805.206		
1128.01.92	Taxa de Inspeção, Controle e Fiscalização- Outras - Multas e Juros	773.697		
1128.01.93	Taxas de Inspeção, Controle e Fiscalização - Outras - Dívida Ativa	1.130.303		
1128.01.94	Taxas de Insp, Contr e Fiscaliz - Outras - Dív Ativa - Multas e Juros	264.682		
1200.00.00	CONTRIBUIÇÕES		62.122.654	
1240.00.00	CONTRIBUIÇÃO PARA O CUSTEIO DO SERVIÇO DE ILUMINAÇÃO PÚBLICA	62.122.654		
1300.00.00	RECEITA PATRIMONIAL		33.297.265	
1310.00.00	Exploração do Patrimônio Imobiliário do Estado			
1310.01.11	Aluguéis e Arrendamentos - Principal	818.467		
1310.01.21	Foros, Laudêmios e Tarifas de Ocupação - Principal	2.399.568		
1310.02.11	Conces. Perm. Aut. Cessão Dir. Uso Bens Imóv. Púb. - Principal	8.719.003		

RECEITA DA ADMINISTRAÇÃO DIRETA - 2021

Em R\$ 1,00

CÓDIGO	ESPECIFICAÇÃO	DESDOBRAMENTO	FONTE	CATEGORIA ECONÔMICA
1320.00.00	VALORES MOBILIÁRIOS			
1321.00.00	Juros e Correções Monetárias			
1321.00.11	Remuneração de Depósitos Bancários - Principal	21.360.227		
1600.00.00	RECEITA DE SERVIÇOS		61.841.974	
1610.01.11	Serviços Administrativos e Comerciais Gerais - Principal	61.633.526		
1610.02.11	Inscrição em Concursos e Processos Seletivos - Principal	1.000		
1690.99.11	Outros Serviços - Principal	207.448		
1700.00.00	TRANSFERÊNCIAS CORRENTES		3.217.210.664	
1710.00.00	TRANSFERÊNCIAS DA UNIÃO E DE SUAS ENTIDADES			
1718.00.00	Transferências da União - Específicas de Estados, DF e Municípios			
1718.01.00	Participação na Receita da União			
1718.01.21	Cota - Parte do Fundo de Partic. dos Munic. - Cota Mensal - Principal	293.905.900		
1718.01.51	Cota-Parte do Imposto s/ a Propriedade Territorial Rural - Principal	79.425		
1718.02.00	Transf. da Compensação Financeira Pela Exploração de Recursos Naturais			
1718.02.61	Cota-Parte do Fundo Especial de Petróleo - FEP - Principal	2.310.600		
1718.03.00	Transf Rec. SUS - Rep. Fun/Fun-Bloco Manut. Ações e Serv. Púb. Saúde			
1718.03.11	Transferência de Recursos. do SUS - Atenção Primária - Principal	912.810.420		
1718.03.90	Transf. de Rec. do SUS - Outros Progr. Financ.por Transf.Fundo a Fundo	6.911.440		
1718.03.91	Transf.Rec.SUS - Outros Progr. Financ.por Transf.Fundo a Fundo - Princ	150.000.000		
1718.05.00	Transf. de Rec. do Fundo Nacional do Desenv. da Educação - FNDE			
1718.05.11	Transferência do Salário-Educação - Principal	26.299.389		
1718.05.31	Transf. Dir. FNDE Ref. ao Prog. Nac. Alim. Escolar - Pnae - Principal	11.845.000		
1718.05.91	Outras Transf.Diretas do Fundo Nac.do Desenv.da Educ.-FNDE - Principal	4.949.178		
1718.10.00	Transferências de Convênios da União e de suas Entidades			
1718.10.51	Transf. Conv. União Destinadas a Prog Saneamento Básico - Principal	473.665		
1718.10.91	Outras Transferências de Convênios da União - Principal	18.595.339		
1718.99.11	Outras Transferências da União - Principal	148.782.883		
1720.00.00	TRANSFERÊNCIA DOS ESTADOS E DO DISTRITO FEDERAL E DE SUAS ENTIDADES			
1728.01.00	Participação na Receita dos Estados			
1728.01.11	Cota-Parte do ICMS - Principal	763.907.551		
1728.01.21	Cota-Parte do IPVA - Principal	285.007.367		
1728.01.31	Cota-Parte do IPI - Municípios - Principal	10.232.887		
1728.01.41	Cota-Parte da Contribuição de Intervenção no Domínio Econ. - Principal	1.831.658		
1728.03.11	Transf. Rec. Estado Programas Saú- Rep. Fun a Fun - Principal	139.882.922		
1740.00.00	Transferências de Instituições Privadas			
1740.00.11	Transferências de Instituições Privadas - Principal	28.253.388		

RECEITA DA ADMINISTRAÇÃO DIRETA - 2021

Em R\$ 1,00

CÓDIGO	ESPECIFICAÇÃO	DESDOBRAMENTO	FONTE	CATEGORIA ECONÔMICA
1748.10.11	Transferência de Convênios de Instituições Privadas - Principal	260.505		
1750.00.00	Transferências de Outras Instituições Públicas			
1758.01.11	Transf. Rec. Fundo Man. Des. Ed. Bás. Val. Prof. Ed.-Fundeb- Principal	388.587.217		
1770.00.11	Transferências de Pessoas Físicas - Principal	22.283.930		
1900.00.00	OUTRAS RECEITAS CORRENTES		433.335.917	
1910.00.00	Multas Administrativas, Contratuais e Judiciais			
1910.01.11	Multas Previstas em Legislação Específica - Principal	5.090.701		
1910.06.00	Multas por Danos Ambientais			
1910.06.11	Multas Administrativas por Danos Ambientais - Principal	25.084.100		
1910.09.11	Multas e Juros Previstos em Contrato - Principal	292.169		
1920.00.00	Indenizações, Restituições e Ressarcimentos			
1928.00.00	Indeniz, Restit e Ressarcimentos Específicos p/ Estados/DF/Municípios			
1928.01.00	Indenizações - Específicas para Estados/DF/Municípios			
1928.01.11	Indenizações - Específicas para Estados/DF/Municípios - Principal	196.650		
1928.02.00	Restituições - Específicas para Estados/DF/Municípios			
1928.02.91	Outras Rest.- Espec.p/ Est./DF/Munic.- Não Especif. Anter. - Principal	6.454.124		
1928.03.00	Ressarcimentos - Específicas para Estados/DF/Municípios			
1928.03.11	Ressarcimentos - Específicas para Estados/DF/Municípios	494.400		
1990.00.00	DEMAIS RECEITAS CORRENTES			
1990.99.00	Outras Receitas			
1990.99.00	Outras Receitas - Primárias - Principal			
1990.99.11	Outras Receitas - Primárias - Principal	95.506.812		
1990.99.12	Outras Receitas - Primárias - Multas e Juros	216.961		
1990.99.20	Outras Receitas - Diversas - Administração Direta	300.000.000		
2000.00.00	RECEITAS DE CAPITAL			471.626.432
2100.00.00	OPERAÇÕES DE CRÉDITO		393.132.103	
2110.00.00	Operações de Crédito - Mercado Interno			
2118.00.00	Operações de Crédito Mercado Interno - Estados/DF/Municípios			
2118.01.00	Operações de Crédito Internas de Estados/DF/Municípios			
2118.01.31	Operações de Crédito Internas para Programas de Saneamento - Principal	5.500.000		
2118.01.51	Oper de Crédito Internas p/ Programas de Moderniz da Admin Pública	9.157.057		
2119.00.00	Outras Operações de Crédito - Mercado Interno			
2119.00.11	Outras Operações de Crédito - Mercado Interno - Principal	340.673.901		
2120.00.00	OPERAÇÕES DE CRÉDITO - MERCADO EXTERNO			
2129.00.00	Outras Operações de Crédito - Mercado Externo			
2129.00.11	Outras Operações de Crédito - Mercado Externo - Principal	37.801.145		

RECEITA DA ADMINISTRAÇÃO DIRETA - 2021

Em R\$ 1,00

CÓDIGO	ESPECIFICAÇÃO	DESDOBRAMENTO	FONTE	CATEGORIA ECONÔMICA
2200.00.00	ALIENAÇÃO DE BENS		63.568.870	
2220.00.00	ALIENAÇÃO DE BENS IMÓVEIS			
2220.00.11	Alienação de Bens Imóveis - Principal	63.568.870		
2220.00.11	Alienação de Bens Imóveis - Principal - Exceto RPPS	63.568.870		
2400.00.00	TRANSFERÊNCIAS DE CAPITAL		12.180.172	
2410.00.00	TRANSFERÊNCIAS DA UNIÃO E DE SUAS ENTIDADES			
2418.00.00	Transferências da União - Específicas de Estados, DF e Municípios			
2418.04.00	Transf de Rec.-SUS -Rep..Fun-Bloco Estruturação Rede Serv. Púb.Saúde			
2418.04.11	Transf. de Rec. - SUS Destinados à Atenção Primária - Principal	3.844.023		
2418.04.21	Transf. de Rec. - SUS Destinados à Atenção Especializada - Principal	7.552.980		
2418.99.11	Outra Transferências da União - Principal	783.169		
2900.00.00	OUTRAS RECEITAS DE CAPITAL		2.745.287	
2990.00.11	Demais Receitas de Capital - Principal	2.745.287		
7000.00.00	RECEITAS CORRENTES INTRAORÇAMENTÁRIAS			5.417.631
7900.00.00	OUTRAS RECEITAS CORRENTES INTRAORÇAMENTÁRIAS		5.417.631	
7920.00.00	INDENIZAÇÕES, RESTITUIÇÕES E RESSARCIMENTOS			
7928.00.00	Indeniz., Restit. e Ressarc. - Específicas para Estados/DF/Municípios			
7928.02.00	Restituições - Específicas para Estados/DF/Municípios			
7928.02.91	Outras Rest. - Espec.p/ Est./DF/Munic. - Não Especif. Anter. - Principal	212.051		
7990.00.00	DEMAIS RECEITAS CORRENTES INTRAORÇAMENTÁRIAS			
7990.99.00	Outras Receitas Intraorçamentárias	5.205.580		
90000.00.00	(-) DEDUÇÕES DA RECEITA			(270.491.779)
91000.00.00	(-) DEDUÇÕES DA RECEITA CORRENTE		(270.491.779)	
91700.00.00	(-) DEDUÇÕES DE TRANSFERENCIAS CORRENTES			
91710.00.00	(-) Deduções de Transferências da União e de suas Entidades			
91718.00.00	(-) Deduções de Transf. da União - Especif. de Estados, DF e Município	(58.662.219)		
91720.00.00	(-) Ded. de Transf. dos Estados Distrito Federal e suas Entidades			
91728.00.00	(-) Ded. de Transf. dos Estados - Específicas de Estados, DF e Muncic.	(211.829.560)		
			6.636.989.025	

RECEITA DEMHAB - 2021

Em R\$ 1,00

CÓDIGO	ESPECIFICAÇÃO	DESDOBRAMENTO	FONTE	CATEGORIA ECONÔMICA
1000.00.00	RECEITAS CORRENTES			2.396.342
1300.00.00	RECEITA PATRIMONIAL		789.311	
1310.00.00	Exploração do Patrimônio Imobiliário do Estado			
1310.01.21	Foros, Laudêmios e Tarifas de Ocupação - Principal	742.714		
1310.02.11	Conces. Perm. Aut. Cessão Dir. Uso Bens Imóv. Púb. - Principal	11.804		
1320.00.00	VALORES MOBILIÁRIOS			
1321.00.00	Juros e Correções Monetárias			
1321.00.11	Remuneração de Depósitos Bancários - Principal	34.793		
1600.00.00	RECEITA DE SERVIÇOS		1.097.055	
1640.00.00	SERVIÇOS E ATIVIDADES FINANCEIRAS			
1640.01.00	Retorno de Operações, Juros e Encargos Financeiros			
1640.01.11	Retorno de Operações, Juros e Encargos Financeiros - Principal	1.097.055		
1700.00.00	TRANSFERÊNCIAS CORRENTES		483.000	
1710.00.00	TRANSFERÊNCIAS DA UNIÃO E DE SUAS ENTIDADES			
1718.00.00	Transferências da União - Específicas de Estados, DF e Municípios			
1718.10.00	Transferências de Convênios da União e de suas Entidades			
1718.10.91	Outras Transferências de Convênios da União - Principal	483.000		
1900.00.00	OUTRAS RECEITAS CORRENTES		26.976	
1910.00.00	Multas Administrativas, Contratuais e Judiciais			
1910.09.11	Multas e Juros Previstos em Contrato - Principal	25.063		
1990.00.00	DEMAIS RECEITAS CORRENTES			
1990.99.00	Outras Receitas			
1990.99.00	Outras Receitas - Primárias - Principal			
1990.99.11	Outras Receitas - Primárias - Principal	1.913		
2000.00.00	RECEITAS DE CAPITAL			25.124.499
2300.00.00	AMORTIZAÇÃO DE EMPRÉSTIMOS		2.308.952	
2300.06.11	Amortização de Empréstimos Contratuais - Principal	2.308.952		
2900.00.00	OUTRAS RECEITAS DE CAPITAL		22.815.547	
2990.00.11	Demais Receitas de Capital - Principal	22.815.547		
				27.520.841

RECEITA DMAE - 2021

Em R\$ 1,00

CÓDIGO	ESPECIFICAÇÃO	DESDOBRAMENTO	FONTE	CATEGORIA ECONÔMICA
1000.00.00	RECEITAS CORRENTES			709.332.000
1300.00.00	RECEITA PATRIMONIAL		8.829.000	
1320.00.00	VALORES MOBILIÁRIOS			
1321.00.00	Juros e Correções Monetárias			
1321.00.11	Remuneração de Depósitos Bancários - Principal	8.829.000		
1600.00.00	RECEITA DE SERVIÇOS		696.433.000	
1610.01.11	Serviços Administrativos e Comerciais Gerais - Principal	653.700.000		
1610.01.12	Serviços Administrativos e Comerciais Gerais - Multas e Juros	60.000		
1610.01.13	Serviços Administrativos e Comerciais Gerais - Dívida Ativa	37.000.000		
1610.01.14	Serviços Adm. e Comerciais Gerais - Dívida Ativa - Multas e Juros	5.000.000		
1610.02.11	Inscrição em Concursos e Processos Seletivos - Principal	53.000		
1690.99.11	Outros Serviços - Principal	620.000		
1900.00.00	OUTRAS RECEITAS CORRENTES		4.070.000	
1910.00.00	Multas Administrativas, Contratuais e Judiciais			
1910.01.11	Multas Previstas em Legislação Específica - Principal	93.000		
1910.09.11	Multas e Juros Previstos em Contrato - Principal	283.000		
1920.00.00	Indenizações, Restituições e Ressarcimentos			
1928.00.00	Indeniz, Restit e Ressarcimentos Específicos p/ Estados/DF/Municípios			
1928.01.00	Indenizações - Específicas para Estados/DF/Municípios			
1928.01.11	Indenizações - Específicas para Estados/DF/Municípios - Principal	32.000		
1928.02.00	Restituições - Específicas para Estados/DF/Municípios			
1928.02.91	Outras Rest.- Espec.p/ Est./DF/Munic.- Não Especif. Anter. - Principal	91.000		
1990.00.00	DEMAIS RECEITAS CORRENTES			
1990.12.00	Enc. Legais Pela Inscrição em Dívida At. e Rec. de Ônus de Sucumbência			
1990.12.21	Ônus de Sucumbência - Principal	52.000		
1990.99.00	Outras Receitas			
1990.99.00	Outras Receitas - Primárias - Principal			
1990.99.11	Outras Receitas - Primárias - Principal	1.719.000		
1990.99.12	Outras Receitas - Primárias - Multas e Juros	1.800.000		
2000.00.00	RECEITAS DE CAPITAL			50.000
2200.00.00	ALIENAÇÃO DE BENS		50.000	
2210.00.00	ALIENAÇÃO DE BENS MÓVEIS			
2213.00.11	Alienação de Bens Móveis e Semoventes - Principal	50.000		
7000.00.00	RECEITAS CORRENTES INTRAORÇAMENTÁRIAS			60.000
7900.00.00	OUTRAS RECEITAS CORRENTES INTRAORÇAMENTÁRIAS		60.000	
7990.00.00	DEMAIS RECEITAS CORRENTES INTRAORÇAMENTÁRIAS			

RECEITA DMAE - 2021

Em R\$ 1,00

CÓDIGO	ESPECIFICAÇÃO	DESDOBRAMENTO	FONTE	CATEGORIA ECONÔMICA
7990.99.00	Outras Receitas Intraorçamentárias	60.000		
				709.442.000

RECEITA DMLU - 2021

Em R\$ 1,00

CÓDIGO	ESPECIFICAÇÃO	DESDOBRAMENTO	FONTE	CATEGORIA ECONÔMICA
1000.00.00	RECEITAS CORRENTES			225.105.053
1100.00.00	IMPOSTOS, TAXAS E CONTRIBUIÇÕES DE MELHORIA		218.564.968	
1120.00.00	TAXAS			
1128.00.00	Taxas - Específicas de Estados, DF e Municípios			
1128.02.00	Taxa de Coleta de Lixo - Adm. Indireta	218.564.968		
1300.00.00	RECEITA PATRIMONIAL		1.858.552	
1320.00.00	VALORES MOBILIÁRIOS			
1321.00.00	Juros e Correções Monetárias			
1321.00.11	Remuneração de Depósitos Bancários - Principal	1.858.552		
1600.00.00	RECEITA DE SERVIÇOS		2.690.079	
1610.01.11	Serviços Administrativos e Comerciais Gerais - Principal	2.686.386		
1610.01.14	Serviços Adm. e Comerciais Gerais - Dívida Ativa - Multas e Juros	3.693		
1700.00.00	TRANSFERÊNCIAS CORRENTES		1.030	
1720.00.00	TRANSFERÊNCIA DOS ESTADOS E DO DISTRITO FEDERAL E DE SUAS ENTIDADES			
1728.10.00	Transf. Convênios dos Estados e Distrito Federal e de suas Entidades			
1728.10.91	Outras Transferências de Convênio dos Estados - Principal	1.030		
1900.00.00	OUTRAS RECEITAS CORRENTES		1.990.424	
1910.00.00	Multas Administrativas, Contratuais e Judiciais			
1910.01.11	Multas Previstas em Legislação Específica - Principal	485.966		
1910.01.14	Multas Prevista em Legislação Específica -Dív. At. - Multas e Juros	51.803		
1910.09.11	Multas e Juros Previstos em Contrato - Principal	1.177		
1920.00.00	Indenizações, Restituições e Ressarcimentos			
1928.00.00	Indeniz, Restit e Ressarcimentos Específicos p/ Estados/DF/Municípios			
1928.02.00	Restituições - Específicas para Estados/DF/Municípios			
1928.02.91	Outras Rest.- Espec.p/ Est./DF/Munic.- Não Especif. Anter. - Principal	1.409.277		
1990.00.00	DEMAIS RECEITAS CORRENTES			
1990.12.00	Enc. Legais Pela Inscrição em Dívida At. e Rec. de Ônus de Sucumbência			
1990.12.21	Ônus de Sucumbência - Principal	10.482		
1990.99.00	Outras Receitas			
1990.99.00	Outras Receitas - Primárias - Principal			
1990.99.11	Outras Receitas - Primárias - Principal	31.719		
2000.00.00	RECEITAS DE CAPITAL			156.146
2200.00.00	ALIENAÇÃO DE BENS		156.146	
2210.00.00	ALIENAÇÃO DE BENS MÓVEIS			
2213.00.11	Alienação de Bens Móveis e Semoventes - Principal	156.146		
				225.261.199

RECEITA FASC - 2021

Em R\$ 1,00

CÓDIGO	ESPECIFICAÇÃO	DESDOBRAMENTO	FONTE	CATEGORIA ECONÔMICA
1000.00.00	RECEITAS CORRENTES			11.212.710
1700.00.00	TRANSFERÊNCIAS CORRENTES		11.212.710	
1710.00.00	TRANSFERÊNCIAS DA UNIÃO E DE SUAS ENTIDADES			
1718.00.00	Transferências da União - Específicas de Estados, DF e Municípios			
1718.04.00	Transf. Rec. SUS-Rep.Fun/Fun-Bloco Estruturação Rede Serv. Púb,Saúde	11.000		
1718.10.00	Transferências de Convênios da União e de suas Entidades			
1718.10.31	Transf. Conv. União Destinadas a Progr. Assistência Social - Principal	11.179.710		
1720.00.00	TRANSFERÊNCIA DOS ESTADOS E DO DISTRITO FEDERAL E DE SUAS ENTIDADES			
1728.10.00	Transf. Convênios dos Estados e Distrito Federal e de suas Entidades			
1728.10.91	Outras Transferências de Convênio dos Estados - Principal	22.000		
				11.212.710

RECEITA EPTC - 2021

Em R\$ 1,00

CÓDIGO	ESPECIFICAÇÃO	DESDOBRAMENTO	FONTE	CATEGORIA ECONÔMICA
1000.00.00	RECEITAS CORRENTES			64.100.000
1100.00.00	IMPOSTOS, TAXAS E CONTRIBUIÇÕES DE MELHORIA		2.300.000	
1120.00.00	TAXAS			
1128.00.00	Taxas - Específicas de Estados, DF e Municípios			
1128.01.00	Taxas de Inspeção, Controle e Fiscalização			
1128.01.91	Taxas de Inspeção, Controle e Fiscalização - Outras	2.300.000		
1300.00.00	RECEITA PATRIMONIAL		3.400.000	
1310.00.00	Exploração do Patrimônio Imobiliário do Estado			
1310.01.11	Aluguéis e Arrendamentos - Principal	2.700.000		
1310.02.11	Conces. Perm. Aut. Cessão Dir. Uso Bens Imóv. Púb. - Principal	700.000		
1600.00.00	RECEITA DE SERVIÇOS		3.000.000	
1610.01.11	Serviços Administrativos e Comerciais Gerais - Principal	3.000.000		
1900.00.00	OUTRAS RECEITAS CORRENTES		55.400.000	
1910.00.00	Multas Administrativas, Contratuais e Judiciais			
1910.01.11	Multas Previstas em Legislação Específica - Principal	55.000.000		
1990.00.00	DEMAIS RECEITAS CORRENTES			
1990.12.00	Enc. Legais Pela Inscrição em Dívida At. e Rec. de Ônus de Sucumbência			
1990.12.21	Ônus de Sucumbência - Principal	400.000		
7000.00.00	RECEITAS CORRENTES INTRAORÇAMENTÁRIAS			1.100.000
7300.00.00	RECEITA PATRIMONIAL INTRAORÇAMENTÁRIA		1.100.000	
7310.00.00	EXPLORAÇÃO DO PATRIMÔNIO IMOBILIÁRIO DO ESTADO			
7310.01.00	Aluguéis, Arrendamentos, Foros, Laudêmos, Tarifas de Ocupação			
7310.01.11	Aluguéis e Arrendamentos - Principal	1.100.000		
				65.200.000

RECEITA PREVIMPA - 2021

Em R\$ 1,00

CÓDIGO	ESPECIFICAÇÃO	DESDOBRAMENTO	FONTE	CATEGORIA ECONÔMICA
1000.00.00	RECEITAS CORRENTES			543.106.475
1200.00.00	CONTRIBUIÇÕES		267.001.626	
1210.00.00	CONTRIBUIÇÕES SOCIAIS			
1218.00.00	Contribuições Sociais Específicas de Estados, DF e Municípios			
1218.01.00	Contr. Serv. Civil p/ Plano de Seg. Soc.- Cpsss - Espec. de Est/DF/Mun			
1218.01.11	Cpsss do Servidor Civil Ativo - Principal	178.639.936		
1218.01.12	Cpsss do Servidor Civil Ativo - Multas e Juros	1.000		
1218.01.21	Cpsss do Servidor Civil Inativo - Principal	79.043.938		
1218.01.31	Cpsss do Servidor Civil - Pensionistas - Principal	9.209.652		
1218.03.00	Cpsss Patronal - Servidor Civil Ativo - Específico de Est/DF/Mun			
1218.03.11	Cpsss Patronal - Servidor Civil Ativo - Principal	107.000		
1218.03.12	Cpsss Patronal - Servidor Civil Ativo - Multas e Juros	100		
1300.00.00	RECEITA PATRIMONIAL		261.676.599	
1310.00.00	Exploração do Patrimônio Imobiliário do Estado			
1310.02.11	Conces. Perm. Aut. Cessão Dir. Uso Bens Imóv. Púb. - Principal	100.000		
1320.00.00	VALORES MOBILIÁRIOS			
1321.00.00	Juros e Correções Monetárias			
1321.00.41	Rem. dos Rec. do Reg. Próprio de Prev. Social - RPPS - Principal	261.576.599		
1900.00.00	OUTRAS RECEITAS CORRENTES		14.428.250	
1920.00.00	Indenizações, Restituições e Ressarcimentos			
1928.00.00	Indeniz, Restit e Ressarcimentos Específicos p/ Estados/DF/Municípios			
1928.02.00	Restituições - Específicas para Estados/DF/Municípios			
1928.02.91	Outras Rest.- Espec.p/ Est./DF/Munic.- Não Especif. Anter. - Principal	406.000		
1990.00.00	DEMAIS RECEITAS CORRENTES			
1990.03.11	Comp. Finan. entre o Reg. Geral/Reg. Próp. Prev. dos Serv. - Principal	14.017.550		
1990.99.00	Outras Receitas			
1990.99.00	Outras Receitas - Primárias - Principal			
1990.99.11	Outras Receitas - Primárias - Principal	4.700		
7000.00.00	RECEITAS CORRENTES INTRAORÇAMENTÁRIAS			404.160.929
7200.00.00	CONTRIBUIÇÕES INTRAORÇAMENTÁRIAS		404.160.929	
7210.00.00	CONTRIBUIÇÕES SOCIAIS INTRAORÇAMENTÁRIAS			
7218.00.00	Contribuições Sociais Intraorçamentárias			
7218.03.00	Cpsss Patronal - Servidor Civil - Específico de Est/DF/Mun - Intra-Orç			
7218.03.11	Contrib p/ Regime Próprio de Prev Social - RPPS - Intraorçamentárias	281.888.220		
7218.03.21	Cpsss Patronal - Servidor Civil Inativo - Principal	112.505.128		
7218.04.00	Cpsss Patronal - Parcelamentos - Específico de Est/DF/Mun	9.767.581		

RECEITA PREVIMPA - 2021

Em R\$ 1,00

CÓDIGO	ESPECIFICAÇÃO	DESDOBRAMENTO	FONTE	CATEGORIA ECONÔMICA
				947.267.404

DEMONSTRATIVO CONSOLIDADO DA RECEITA POR FONTES E RESPECTIVA LEGISLAÇÃO - 2021

(Inciso III, parágrafo 1º, art. 2º da Lei 4320)

RECEITAS	LEGISLAÇÃO
RECEITAS CORRENTES	
IMPOSTOS, TAXAS E CONTRIBUIÇÕES DE MELHORIA	
IMPOSTOS	Constituição Federal, art. 145, I e § 1º. Lei nº 5.172/66 - CTN - art. 16 a 76.
Impostos Específicos de Estados/DF/Municípios	
Impostos s/ o Patrimônio para Estados/DF/Municípios	
IPTU - Imposto Sobre a Propriedade Predial e Territorial Urbana	Constituição Federal, art. 156, I e § 1º; art. 182, § 4º, inciso II. Lei nº 5.172/66 - CTN - art. 32 a 34. Decreto-Lei nº 57/66, art. 15. Leis Complementares Municipais nºs 7/73 (e alterações 27/76, 29/76, 35/77, 60/81, 66/81, 94/83, 96/83, 97/83, 112/84, 123/85, 132/85, 132/86, 166/87, 167/87, 168/87, 169/87, 171/87, 203/89, 209/89, 212/89, 228/90, 232/90, 263/91, 285/92, 305/93, 305/94, 311/93, 329/94, 358/95, 396/96, 408/98, 410/98, 427/98, 436/99, 437/99, 438/99, 453/00, 459/00, 461/00, 482/02, 483/02, 484/02, 501/03, 503/04, 530/05, 534/05, 535/05, 556/06, 557/06, 576/07, 581/07, 583/07, 584/07, 607/08, 632/09, 633/09, 634/09, 635/10, 648/10, 653/10, 664/10, 683/11, 685/11, 686/11, 693/12, 706/12, 709/13, 715/13, 731/14, 742/14, 751/14, 755/14, 763/15, 785/15, 786/15 e 816/17, 819/17 e 827/18), 285/92, 303/93 (e alterações 361/95 e 535/2005) 355/95, 361/95 (e alteração 461/00), 366/96, 438/99, 482/02, 530/05 (e alteração 579/07), 534/05 (e alterações 557/06, 576/07 607/08 e 765/15), 535/05, 551/06, 605/08 (e alteração 648/10), 684/11, 686/11, 706/12, 731/14, 775/15, 826/18 e 859/19. Decretos Municipais nºs 10.905/94 (e alterações: 11.430/96 e 11.680/97), 13.022/00, 14.265/03, 14.941/05 (e alterações: 15.043/06, 15.487/07, 17.211/11, 17.853/12 e 19.405/16), 15.015/05, 15.027/05, 15.110/06 (e alterações: 15.525/07, 16.017/08, 16.227/09, 16.863/10 e 18.890/14), 15.125/06 (e alterações: 16.100/08 e 16.496/09), 16.079/08, 16.224/2009 (e alterações: 20.040/2018), 16.500/09 (e alterações: 16.868/10, 18.116/12, 19.339/16 e 19.764/17), 16.796/10 (e alteração: 18.558/14), 18.433/13, 18.480/13, 18.885/14 (e alteração: 18.971/15), 19.080/15, 19.269/15 (e alteração: 19.283/16) e 19.428/16 e 19.900/2017 (Calendário Fiscal 2018).
ITBI e de Direitos Reais s/ Imóveis	Constituição Federal, art. 156, I e § 1º; art. 182, § 4º, inciso II; Lei nº 5.172/66 - CTN - art. 32 a 34 e Decreto-Lei nº 57/66, art. 15. Leis Complementares Municipais nºs 7/73 (e alterações 27/76, 29/76, 35/77, 60/81, 66/81, 94/83, 96/83, 97/83, 112/84, 123/85, 132/85, 138/86, 166/87, 167/87, 168/87, 169/87, 171/87, 203/89, 209/89, 212/89, 228/90, 232/90, 263/91, 285/92, 305/93, 311/93, 329/94, 358/95, 396/96, 408/98, 410/98, 427/98, 436/99, 437/99, 438/99, 453/00, 459/00, 461/00, 482/02, 483/02, 484/02, 501/03, 503/04, 530/05, 534/05, 535/05, 556/06, 557/06, 581/07, 583/07, 584/07, 586/08, 607/08, 632/09, 633/09, 634/09, 635/10, 648/10, 653/10, 664/10, 683/11,

DEMONSTRATIVO CONSOLIDADO DA RECEITA POR FONTES E RESPECTIVA LEGISLAÇÃO - 2021

(Inciso III, parágrafo 1º, art. 2º da Lei 4320)

RECEITAS	LEGISLAÇÃO
<p>Impostos s/ a Produção, Circulação de Mercadorias e Serviços</p> <p style="padding-left: 20px;">Imposto Sobre Serviços de Qualquer Natureza</p>	<p>685/11, 686/11, 693/12, 706/12, 709/13, 715/13, 731/14, 742/14, 751/14, 755/14, 763/15, 785/15, 786/15, 808/16, 809/16, 816/17, 819/17, 826/18, 827/18, 835/18, 838/18, 841/18, 842/18, 858/19, 859/19, 864/19, 865/19, 870/19 e 871/19), 285/92, 303/93 (e alterações 361/95 e 535/2005), 361/95 (e alteração 461/00), 366/96, 438/99, 482/02, 530/05 (e alteração 579/07), 534/05 (e alterações 557/06, 576/07 607/08 e 765/15), 535/05 (e alteração 859/19), 551/06, 605/08 (e alteração 648/10), 684/11, 731/14, 775/15, 826/18 e 859/19.</p> <p>Lei 12.528/19</p> <p>Decretos Municipais nºs 10.905/94 (e alterações: 11.430/96 e 11.680/97), 13.022/00, 15.015/05, 15.027/05, 15.110/06 (e alterações: 15.525/07, 16.017/08, 16.227/09, 16.863/10, 18.890/14 e 20.337/19), 15.125/06 (e alterações: 16.100/08 e 16.496/09), 16.079/08, 16.224/2009 (e alterações: 20.040/2018), 16.500/09 (e alterações: 16.868/10, 18.116/12, 19.339/16, 19.764/17, 20.396/19, 20.436/19 e 20.479/20), 16.796/10 (e alteração: 18.558/14), 19.080/15, 19.428/16, 20.426/19 (e alteração: 20.435/19) e 20.473/20.</p> <p>Decretos Municipais nºs 9.422/89 (e alterações: 16.403/09, 16.989/11, 18.237/13 e 19.339/16), 10.905/94 (e alterações: 11.430/96 e 11.680/97), 13.022/00, 14.941/05 (e alterações: 15.043/06, 15.487/07, 17.211/11, 17.853/12 e 19.405/16), 15.110/06 (e alterações: 15.525/07, 16.017/08, 16.224/2009 (e alterações: 20.040/2018), 16.227/09, 16.863/10 e 18.890/14), 15.306/06, 15.661/07, 16.796/10 (e alteração: 18.558/14), 16.884/2010, 18.366/13 e 19.900/2017 (Calendário Fiscal 2018), 20.426/19 (e alteração 20.435/19) e 20.473/20.</p> <p>Constituição Federal, art. 156, III e § 3º.</p> <p>Decreto-Lei nº 406/68 (e alterações: 834/69, LCF 44/83 e LCF 116/03).</p> <p>Leis Complementares Federais nº 116/03 e 123/06.</p> <p>Leis Complementares Municipais nºs 7/73 (e alterações: 27/76, 29/76, 35/77, 60/81, 66/81, 94/83, 96/83, 97/83, 112/84, 123/85, 132/85, 138/86, 166/87, 167/87, 168/87, 169/87, 171/87, 203/89, 209/89, 212/89, 228/90, 232/90, 263/91, 285/92, 305/93, 305/94, 311/93, 329/94, 358/95, 361/95, 396/96, 408/98, 410/98, 427/98, 436/99, 437/99, 438/99, 453/00, 459/00, 461/00, 482/02, 483/02, 484/02, 501/03, 503/04, 528/05, 530/05, 534/05, 535/05, 540/05, 556/06, 557/06, 581/07, 583/07, 584/07, 586/08, 607/08, 632/09, 633/09, 634/09, 635/10, 648/10, 653/10, 664/10, 683/11, 685/11, 686/11, 693/12, 706/12, 709/2013, 715/2013, 731/2014, 742/14, 751/14, 755/14, 763/15, 785/15, 786/15, 808/16, 809/16, 816/17, 819/17, 826/18, 827/18 e 835/18), 534/2005 (e alterações: 557/2006, 576/2007, 607/2008 e 765/2015), 303/93 (e alterações: 361/95 e 535/2005), 306/93 (e alterações: 327/94, 361/95, 410/98, 427/98, 501/03, 540/05, 607/08, 633/09, 706/12, 809/16 e 834/2018), 355/95, 361/95 (e alteração: 461/00), 366/96, 410/98, 535/05, 605/08 (e alteração: 648/10), 607/08, 687/12 (e alterações: 731/14, 774/15 e 834/2018), 731/14 (e alteração: 834/2018), 732/14, 773/15 (e alteração 785/15), 819/17 e 826/18.</p> <p>Leis Municipais nºs 6.944/91 e 8.445/99.</p> <p>Decretos Municipais nºs 10.905/94 (e alterações: 11.430/96 e 11.680/97), 13.022/00, 15.015/05, 15.027/05, 15.110/06 (e alterações: 15.525/07, 16.017/08, 16.227/09, 16.863/10,</p>

DEMONSTRATIVO CONSOLIDADO DA RECEITA POR FONTES E RESPECTIVA LEGISLAÇÃO - 2021

(Inciso III, parágrafo 1º, art. 2º da Lei 4320)

RECEITAS	LEGISLAÇÃO
<p>Taxas - Específicas de Estados, DF e Municípios</p> <p style="padding-left: 40px;">Taxas de Inspeção, Controle e Fiscalização</p> <p style="padding-left: 80px;">Taxas de Inspeção, Controle e Fiscalização - Outras</p>	<p>Art. 52-I a 52-N da Lei Complementar Municipal nº 7/73 (e alterações 27/76, 29/76, 35/77, 60/81, 66/81, 94/83, 96/83, 97/83, 112/84, 123/85, 132/85, 138/86, 166/87, 167/87, 168/87, 169/87, 171/87, 203/89, 209/89, 212/89, 228/90, 232/90, 263/91, 285/92, 305/93, 311/93, 329/94, 358/95, 396/96, 408/98, 410/98, 427/98, 436/99, 437/99, 438/99, 453/00, 459/00, 461/00, 482/02, 483/02, 484/02, 501/03, 503/04, 530/05, 534/05, 535/05, 556/06, 557/06, 581/07, 583/07, 584/07, 586/08, 607/08, 632/09, 633/09, 634/09, 635/10, 648/10, 653/10, 664/10, 683/11, 685/11, 686/11, 693/12, 706/12, 709/13, 715/13, 731/14, 742/14, 751/14, 755/14, 763/15, 785/15, 786/15, 808/16, 809/16, 816/17, 819/17, 826/18, 827/18, 835/18, 838/18, 841/18, 842/18, 858/19, 859/19, 864/19, 865/19, 870/19 e 871/19).</p> <p>Decreto Municipal nº 20.426/19.</p> <p>Constituição Federal, art. 145, II e § 2º. Lei nº 5.172/66, arts. 77 a 80.</p>
<p>CONTRIBUIÇÕES</p>	<p>Art. 49 a 52-A, 52-O a 52-R e 52-S a 52-X da Lei Complementar Municipal nº 7/73 (e alterações: 27/76, 29/76, 35/77, 60/81, 66/81, 94/83, 96/83, 97/83, 112/84, 123/85, 132/85, 138/86, 166/87, 167/87, 168/87, 169/87, 171/87, 203/89, 209/89, 212/89, 228/90, 232/90, 263/91, 285/92, 305/93, 305/94, 311/93, 329/94, 358/95, 396/96, 408/98, 410/98, 427/98, 436/99, 437/99, 438/99, 453/00, 459/00, 461/00, 482/02, 483/02, 484/02, 501/03, 503/04, 530/05, 534/05, 535/05, 540/05, 556/06, 557/06, 581/07, 583/07, 584/07, 586/08, 607/08, 632/09, 633/09, 634/09, 635/10, 648/10, 653/10, 664/10, 683/11, 685/11, 686/11, 693/12, 706/12, 709/2013, 715/2013, 731/2014, 742/14, 751/14, 755/14, 763/15, 785/15, 786/15, 816/17, 819/17 e 827/18); Art. 32, § 3º, da Lei Municipal nº 8.133/98 e Art. 34 da lei 11.582/14</p> <p>Decreto Municipal nº 19.900/2017 (Calendário Fiscal 2018).</p> <p>Constituição Federal, art. 149, § 1º. e art. 149-A.</p> <p>Leis Complementares Municipais nºs 466/01, 478/02 (e alterações: 631/2009 e 815/2017), 505/04 (e alterações: 510/04, 631/09, 637/10, 723/13, 750/14, 805/16 e 818/2017) e 550/06. Lei Municipal nº 9.329/03 (e alterações 9.903/05 e 10.800/09) e Decretos Municipais nº 14.414/03, 14.983/05, 15.157/06 (e alterações: 15.721/07) e 18.101/12.</p>
<p>RECEITA PATRIMONIAL</p> <p style="padding-left: 40px;">Exploração do Patrimônio Imobiliário do Estado</p>	<p>Lei Municipal nº 2.902/65 e artigo 5º, inciso IV, da Lei Complementar n.º 478/2002; art. 3º, §1º, do Decreto Municipal nº 18.313/13 e art. 15, inc. III da Lei Orgânica Municipal (TPU - Processo 001.013722.01.8)</p> <p>Leis Federais nºs 11.124/05, 11.481/07, 11.578/07, 11.888/08 e 11.922/09.</p>
<p>VALORES MOBILIÁRIOS</p>	<p>Lei Complementar Municipal nº 612/09. Lei Municipal nº 2.902/65.</p>
<p>RECEITA AGROPECUÁRIA</p> <p>RECEITA INDUSTRIAL</p>	

DEMONSTRATIVO CONSOLIDADO DA RECEITA POR FONTES E RESPECTIVA LEGISLAÇÃO - 2021

(Inciso III, parágrafo 1º, art. 2º da Lei 4320)

RECEITAS	LEGISLAÇÃO
RECEITA DE SERVIÇOS	
Serviços Administrativos	Leis Complementares nºs 7/73 e alterações, e 203/89. Lei Municipal nº 2.906/65 e artigo 5º, inciso VII, da Lei Complementar nº 478/2002.
Serviços Recreativos e Culturais	Decretos Municipais nºs 5.815/76 e alterações, e 11.243/95. Lei Municipal nº 6.099/98, art. 9º, IV. Decreto Municipal nº 9.162/88, art. 3º, IV.
Serv. Captação, Adução, Tratam., Reservação e Distribuição de Água	Leis Complementares nºs 170/87, 180/88, 206/89, 250/91, 314/94, 423/98, 440/99, 500/03, 578/07, 595/08, 622/09, 665/10, 697/12, 733/14 e 783/15. Leis Municipais nºs 2.312/61, 2.366/62, 2.781/64, 2.901/65, 7.811/96, 7.970/97, 8.303/99, 10.256/07, 10.538/08, 12.504/2019. Decretos Municipais nºs 9.369/88, 9.854/90, 12.471/99, 13.475/01, 13.650/02, 13.890/02, 14.059/03, 14.123/03, 14.366/03, 14.442/04, 14.481/04, 14.482/04, 14.546/04, 17.008/11, 17.023/11, 20.094/18, 20.095/18, 20.477/20 e 20.478/20.
Serviços de Coleta, Transp., Tratamento e Destino Final de Esgotos	Leis Complementares nºs 170/87, 180/88, 206/89, 250/91, 314/94, 423/98, 440/99, 500/03, 578/07, 595/08, 622/09, 665/10 e 697/12. Leis Municipais nºs 2.312/61, 2.366/62, 2.781/64, 2.901/65, 7.811/96, 8.303/99, 10.256/07, 10.538/08, 12.504/19. Decretos Municipais nºs 9.369/88, 9.854/90, 12.471/99, 13.475/01, 13.650/02, 13.890/02, 14.059/03, 14.123/03, 14.366/03, 14.442/04, 14.481/04, 14.482/04, 14.546/04, 17.008/11, 17.023/11, 20.094/18, 20.095/18, 20.477/20 e 20.478/20.
Serv. Coleta, Transp., Tratamento e Destino Final de Resíduos Sólidos	Lei Municipal nº 4.080/75. Leis Complementares Municipais nº 234/90 e 728/14.
Outros Serviços	Lei Municipal nº 2.902/65.
Serviços Administrativos e Comerciais Gerais - Principal	Lei Municipal nº 4.080/75. Leis Complementares Municipais nº 234/90; 728/14 (e alteração: 753/2014) e Art. 3º da Lei Municipal nº 11.182/11.
TRANSFERÊNCIAS CORRENTES	
TRANSFERÊNCIAS DA UNIÃO E DE SUAS ENTIDADES	
Transferências da União - Específicas de Estados, DF e Municípios	
Transferências de Convênios da União e de suas Entidades	
Outras Transferências de Convênios da União - Principal	Fundo Municipal de Incentivo à Reciclagem e Inserção Produtiva de Catadores -FMRIC - Fundo Municipal de Reciclagem - Lei Complementar nº 807/16, Decreto nº 19.631/16.
TRANSFERÊNCIA DOS ESTADOS E DO DISTRITO FEDERAL E DE SUAS ENTIDADES	
Transferências da União	

DEMONSTRATIVO CONSOLIDADO DA RECEITA POR FONTES E RESPECTIVA LEGISLAÇÃO - 2021

(Inciso III, parágrafo 1º, art. 2º da Lei 4320)

RECEITAS	LEGISLAÇÃO
Participação na Receita da União	
Cota-Parte do Fundo de Participação dos Municípios - FPM	Constituição Federal, art. 159, I, b.
Cota-Parte do Imposto Sobre a Propriedade Territorial Rural - ITR	Constituição Federal, art. 158, II.
Transferência Financeira do ICMS - Desoneração - LC nº 87/96	Leis Complementares nºs 87/96, 102/00, 114/02, 115/02, 120/05 e 122/06.
Transferência da Compensação Financeira	
Cota-Parte do Fundo Especial do Petróleo - FEP	Lei nº 7.525/86.
Transf. Recur. do Sistema Único de Saúde - SUS - Repasse Fundo a Fundo	Constituição Federal, arts. 198 e 200.
Transf. de Recursos do Fundo Nacional de Assistência Social - FNAS	Constituição Federal, arts. nºs 194, 203 e 204. Lei Federal nº 8.742/93, Lei Federal nº 9.720 de 1998 e Lei Federal nº 12.435/2011.
Transf. de Recur. do Fundo Nacional do Desenvolvim. da Educação - FNDE	
Transferência do Salário-Educação	Leis nºs 9.424/96, 9.766/98, 10.832/03 e 11.494/07.
Transferências dos Estados	
Participação na Receita dos Estados	
Cota-Parte do ICMS	Constituição Federal, art. 158, IV. Lei Estadual nº 8.820/89.
Cota-Parte do IPVA	Constituição Federal, art. 158, III.
OUTRAS RECEITAS CORRENTES	
Multas Administrativas, Contratuais e Judiciais	Lei Complementar Municipal nº 7/73 (e alterações), Lei Municipal nº 2.902/65, Lei nº 8.069/90 (Estatuto da Criança e do Adolescente) e Leis Complementares Municipais nº 234/90; 728/14 e Art. 11 da Lei Municipal nº 8.133/1998 (Art. 5º §2º do Decreto nº 12.373/99). Art. 25 da Lei Federal nº 9.503/1998 (CTB) c/c Art. 8º da Lei Municipal nº 8.133/98.
Indenizações, Restituições e Ressarcimentos	Lei Federal nº 9.769/99. Decreto Federal nº 3.112/99. Lei Municipal nº 2.902/65.
RECEITA DA DÍVIDA ATIVA	
Receita da Dívida Ativa Tributária	Código Tributário Nacional, arts. 201 a 204. Leis nºs 4.320/64 (art. 39, §§ 1º, 2º e 3º) e 6.830/80 (e alteração: 11.051/04). Leis Complementares Municipais nº 7/73 (arts. 69-A, 69-B e parágrafo único do art. 83) e 410/98 (art. 9º). Lei Municipal nº 7.773/96 (e alteração: LC 482/02). Decreto Municipal nº 8.419/84 (e alteração: 8.518/84).
Receita da Dívida Ativa Não-Tributária	

DEMONSTRATIVO CONSOLIDADO DA RECEITA POR FONTES E RESPECTIVA LEGISLAÇÃO - 2021

(Inciso III, parágrafo 1º, art. 2º da Lei 4320)

RECEITAS	LEGISLAÇÃO
Receita da Dívida Ativa Não Tributária de Outras Receitas	Lei Municipal nº 2.902/65.
DEMAIS RECEITAS CORRENTES	Lei Municipal nº 2.902/65 e artigo 5º, inciso VII, da Lei Complementar nº 478/2002.
RECEITAS DE CAPITAL	Arts. 21 e 23 da Lei Federal nº 8.906/94.
OPERAÇÕES DE CRÉDITO	
ALIENAÇÃO DE BENS	Leis Federais nºs 11.124/05, 11.481/07 e 11.888/08. Lei Complementar nº 612/09. Leis Complementares Municipais nºs 159/87, art. 3º, II, "c"; 141/86; 43/79, art. 170. Leis Municipais nºs 2.902/65 e 7.574/94. Decretos Municipais nº 9.581/89 e 19.152/15.
AMORTIZAÇÃO DE EMPRÉSTIMOS	Lei Federal nº 11.124/05. Lei Complementar nº 612/09. Lei Municipal nº 2.902/65.
TRANSFERÊNCIAS DE CAPITAL	
OUTRAS RECEITAS DE CAPITAL	
OUTRAS RECEITAS DE CAPITAL	
RECEITAS CORRENTES INTRAORÇAMENTÁRIAS	
CONTRIBUIÇÕES INTRAORÇAMENTÁRIAS	
CONTRIBUIÇÕES SOCIAIS INTRAORÇAMENTÁRIAS	Portaria Interministerial nº 338, de 26 de abril de 2006. Portaria STN nº 340, de 26 de abril de 2006 (e alteração: Portaria Conjunta nº 03, de 14 de outubro de 2008); Portaria STN nº 245, de 27 de abril de 2007 (e alteração: Portaria Conjunta nº 01, de 30 de junho de 2009), Portaria STN nº 350, de 18 de junho de 2010; Portaria Conjunta nº 01, de 18 de junho de 2010, e Portaria Conjunta nº 02, de 19 de agosto de 2010; Lei Complementar nº 637, de 14 de janeiro de 2010 e Lei Complementar nº 750, de 30 de dezembro de 2014.
RECEITA PATRIMONIAL INTRAORÇAMENTÁRIA	
RECEITAS DE SERVIÇOS INTRAORÇAMENTÁRIAS	
OUTRAS RECEITAS CORRENTES INTRAORÇAMENTÁRIAS	Lei Complementar Municipal nº 637/10.
(-) DEDUÇÕES DA RECEITA	
(-) DEDUÇÕES DA RECEITA CORRENTE	
(-) RESTITUIÇÕES	
(-) DEDUÇÃO DA RECEITA DE TRANSFERÊNCIA CORRENTE	
(-) DEDUÇÃO DA RECEITA DE TRANSFERÊNCIA INTRAGOVERNAMENTAL	
(-) Dedução da Receita de Transferência da União	

DEMONSTRATIVO CONSOLIDADO DA RECEITA POR FONTES E RESPECTIVA LEGISLAÇÃO - 2021

(Inciso III, parágrafo 1º, art. 2º da Lei 4320)

R E C E I T A S	L E G I S L A Ç Ã O
(-) Dedução das Receitas de Participação na Receita da União	Portaria nº 328, de 27 de agosto de 2001 (e alteração: Lei nº 11.494, de 20 de junho de 2007); Portaria STN nº 350, de 18 de junho de 2010; Portaria Conjunta nº 01, de 18 de junho de 2010, e Portaria Conjunta nº 02, de 19 de agosto de 2010.

CONSOLIDAÇÃO DAS RECEITAS ARRECADADAS NOS EXERCÍCIOS DE 2017, 2018 E 2019

(Inciso III, item "a", art. 22, Lei 4320)

Em R\$ 1,00

E S P E C I F I C A Ç Ã O	2017	2018	2019
RECEITAS CORRENTES	5.823.055.844	6.202.001.987	6.553.519.550
IMPOSTOS, TAXAS E CONTRIBUIÇÕES DE MELHORIA	2.021.652.315	2.439.219.663	2.499.099.017
CONTRIBUIÇÕES	262.770.199	301.772.935	310.912.842
RECEITA PATRIMONIAL	210.500.516	256.807.206	335.932.381
RECEITA DE SERVIÇOS	589.440.874	623.015.980	681.230.346
TRANSFERÊNCIAS CORRENTES	2.430.368.126	2.536.177.716	2.637.824.049
OUTRAS RECEITAS CORRENTES	308.323.814	45.008.487	88.520.915
RECEITAS DE CAPITAL	203.455.217	85.173.690	97.182.276
OPERAÇÕES DE CRÉDITO	176.026.757	55.193.146	72.111.815
ALIENAÇÃO DE BENS	22.884.392	23.815.304	4.216.873
AMORTIZAÇÃO DE EMPRÉSTIMOS	1.848.271	2.616.894	2.308.952
TRANSFERÊNCIAS DE CAPITAL	2.398.836	3.138.788	4.933.490
OUTRAS RECEITAS DE CAPITAL	296.961	0	0
OUTRAS RECEITAS DE CAPITAL	0	409.558	13.611.146
RECEITAS CORRENTES INTRAORÇAMENTÁRIAS	406.196.446	392.321.084	390.609.147
RECEITA DE CONTRIBUIÇÕES INTRAORÇAMENTÁRIAS	405.965.141	0	0
OUTRAS RECEITAS CORRENTES INTRAORÇAMENTÁRIAS	231.305	392.321.084	390.609.147
(-) DEDUÇÕES DA RECEITA	(250.355.560)	(266.373.313)	(275.148.793)
(-) DEDUÇÕES DA RECEITA CORRENTE	(250.355.560)	0	(275.148.793)
(-) DEDUÇÃO DA RECEITA DE TRANSFERÊNCIA CORRENTE	0	(266.373.313)	0
TOTAL GERAL DAS RECEITAS	6.182.351.947	6.413.123.448	6.766.162.180

DEMONSTRATIVO CONSOLIDADO DA RECEITA MUNICIPAL PREVISTA PARA OS EXERCÍCIOS DE 2020 E 2021

(Inciso III, itens "b" e "c", art. 22 da Lei 4320)

Em R\$ 1,00

CÓDIGO	ESPECIFICAÇÃO	ORÇADO PARA 2020	PREVISTO PARA 2021
1000	RECEITAS CORRENTES	7.580.804.702	7.985.689.321
1100	IMPOSTOS, TAXAS E CONTRIBUIÇÕES DE MELHORIA	2.778.327.607	2.843.493.235
1110	IMPOSTOS	2.480.050.282	2.598.652.110
1113	Impostos Sobre a Renda e Proventos de Qualquer Natureza	343.836.055	380.269.822
1118	Impostos Específicos de Estados/DF/Municípios	2.136.214.227	2.218.382.288
1118	Impostos s/ o Patrimônio para Estados/DF/Municípios	1.026.163.650	1.087.437.185
1118	Impostos s/ a Produção, Circulação de Mercadorias e Serviços	1.110.050.577	1.130.945.103
1120	TAXAS	298.277.325	244.841.125
1128	Taxas - Especificas de Estados, DF e Municípios	298.277.325	244.841.125
1128	Taxas de Inspeção, Controle e Fiscalização	73.225.010	26.276.157
1128	Taxa de Coleta de Lixo - Adm. Indireta	0	218.564.968
1200	CONTRIBUIÇÕES	313.412.912	329.124.280
1210	CONTRIBUIÇÕES SOCIAIS	246.945.805	267.001.626
1218	Contribuições Sociais Específicas de Estados, DF e Municípios	246.945.805	267.001.626
1218	Contrib do Servidor Civil p/ o Plano de Seguridade Social - Cpsss	246.945.805	266.894.526
1218	Cpsss Patronal - Servidor Civil Ativo - Específico de Est/DF/Mun	0	107.100
1240	CONTRIBUIÇÃO PARA O CUSTEIO DO SERVIÇO DE ILUMINAÇÃO PÚBLICA	66.467.107	62.122.654
1300	RECEITA PATRIMONIAL	305.176.871	309.850.727
1310	Exploração do Patrimônio Imobiliário do Estado	18.227.892	16.191.556
1320	VALORES MOBILIÁRIOS	218.798.979	293.659.171
1321	Juros e Correções Monetárias	218.798.979	293.659.171
1360	CESSÃO DE DIREITOS	68.150.000	0
1360	Cessão de Direitos de Operacionalização de Pagamentos	68.150.000	0
1600	RECEITA DE SERVIÇOS	744.414.136	765.062.108
1640	SERVIÇOS E ATIVIDADES FINANCEIRAS	304.656	1.097.055
1640	Retorno de Operações, Juros e Encargos Financeiros	304.656	1.097.055
1700	TRANSFERÊNCIAS CORRENTES	2.880.185.855	3.228.907.404
1710	TRANSFERÊNCIAS DA UNIÃO E DE SUAS ENTIDADES	1.271.018.310	1.588.636.949
1718	Transferências da União - Específicas de Estados, DF e Municípios	1.271.018.310	1.588.636.949
1718	Participação na Receita da União	273.862.549	293.985.325
1718	Transf. da Compensação Financeira Pela Exploração de Recursos Naturais	2.000	2.310.600
1718	Transf Rec. SUS - Rep. Fun/Fun-Bloco Manut. Ações e Serv. Púb. Saúde	883.684.519	1.069.721.860
1718	Transferências de Recursos	2.000	11.000
1718	Transf. de Rec. do Fundo Nacional do Desenv. da Educação - FNDE	48.443.920	43.093.567
1718	Transferências de Convênios da União e de suas Entidades	23.831.283	30.731.714
1720	TRANSFERÊNCIA DOS ESTADOS E DO DISTRITO FEDERAL E DE SUAS ENTIDADES	1.189.671.120	1.200.885.415
1728	Participação na Receita dos Estados	1.058.624.187	1.060.979.463
1728	Transf. Convênios dos Estados e Distrito Federal e de suas Entidades	15.000	23.030

DEMONSTRATIVO CONSOLIDADO DA RECEITA MUNICIPAL PREVISTA PARA OS EXERCÍCIOS DE 2020 E 2021

(Inciso III, itens "b" e "c", art. 22 da Lei 4320)

Em R\$ 1,00

CÓDIGO	ESPECIFICAÇÃO	ORÇADO PARA 2020	PREVISTO PARA 2021
1740	Transferências de Instituições Privadas	52.339.425	28.513.893
1750	Transferências de Outras Instituições Públicas	367.157.000	388.587.217
1900	OUTRAS RECEITAS CORRENTES	559.287.321	509.251.567
1910	Multas Administrativas, Contratuais e Judiciais	88.148.681	86.406.979
1910	Multas por Danos Ambientais	4.350.000	25.084.100
1920	Indenizações, Restituições e Ressarcimentos	26.192.200	9.083.451
1928	Indeniz, Restit e Ressarcimentos Específicos p/ Estados/DF/Municípios	26.192.200	9.083.451
1928	Indenizações - Específicas para Estados/DF/Municípios	20.972.059	228.650
1928	Restituições - Específicas para Estados/DF/Municípios	4.740.141	8.360.401
1928	Ressarcimentos - Específicas para Estados/DF/Municípios	480.000	494.400
1990	DEMAIS RECEITAS CORRENTES	444.946.440	413.761.137
1990	Enc. Legais Pela Inscrição em Dívida At. e Rec. de Ônus de Sucumbência	1.000.000	462.482
1990	Outras Receitas	0	399.281.105
1990	Outras Receitas - Primárias - Principal	424.084.472	399.281.105
2000	RECEITAS DE CAPITAL	287.907.174	496.957.077
2100	OPERAÇÕES DE CRÉDITO	241.426.883	393.132.103
2110	Operações de Crédito - Mercado Interno	201.473.111	355.330.958
2118	Operações de Crédito Mercado Interno - Estados/DF/Municípios	15.636.866	14.657.057
2118	Operações de Crédito Internas de Estados/DF/Municípios	15.636.866	14.657.057
2119	Outras Operações de Crédito - Mercado Interno	185.836.245	340.673.901
2120	OPERAÇÕES DE CRÉDITO - MERCADO EXTERNO	39.953.772	37.801.145
2129	Outras Operações de Crédito - Mercado Externo	39.953.772	37.801.145
2200	ALIENAÇÃO DE BENS	22.383.144	63.775.016
2210	ALIENAÇÃO DE BENS MÓVEIS	149.973	206.146
2220	ALIENAÇÃO DE BENS IMÓVEIS	22.233.171	63.568.870
2300	AMORTIZAÇÃO DE EMPRÉSTIMOS	2.807.477	2.308.952
2400	TRANSFERÊNCIAS DE CAPITAL	352.000	12.180.172
2410	TRANSFERÊNCIAS DA UNIÃO E DE SUAS ENTIDADES	352.000	12.180.172
2418	Transferências da União - Específicas de Estados, DF e Municípios	352.000	12.180.172
2418	Transf de Rec.-SUS -Rep..Fun-Bloco Estruturação Rede Serv. Púb.Saúde	0	11.397.003
2900	OUTRAS RECEITAS DE CAPITAL	20.937.670	25.560.834
7000	RECEITAS CORRENTES INTRAORÇAMENTÁRIAS	409.169.196	410.738.560
7200	CONTRIBUIÇÕES INTRAORÇAMENTÁRIAS	402.816.938	404.160.929
7210	CONTRIBUIÇÕES SOCIAIS INTRAORÇAMENTÁRIAS	402.816.938	404.160.929
7218	Contribuições Sociais Intraorçamentárias	402.816.938	404.160.929
7218	Cpsss Patronal - Servidor Civil - Específico de Est/DF/Mun - Intra-Orç	0	394.393.348
7218	Cpsss Patronal - Parcelamentos - Específico de Est/DF/Mun	0	9.767.581
7300	RECEITA PATRIMONIAL INTRAORÇAMENTÁRIA	0	1.100.000

DEMONSTRATIVO CONSOLIDADO DA RECEITA MUNICIPAL PREVISTA PARA OS EXERCÍCIOS DE 2020 E 2021

(Inciso III, itens "b" e "c", art. 22 da Lei 4320)

Em R\$ 1,00

CÓDIGO	ESPECIFICAÇÃO	ORÇADO PARA 2020	PREVISTO PARA 2021
7310	EXPLORAÇÃO DO PATRIMÔNIO IMOBILIÁRIO DO ESTADO	0	1.100.000
7310	Aluguéis, Arrendamentos, Foros, Laudêmios, Tarifas de Ocupação	0	1.100.000
7900	OUTRAS RECEITAS CORRENTES INTRAORÇAMENTÁRIAS	6.352.258	5.477.631
7920	INDENIZAÇÕES, RESTITUIÇÕES E RESSARCIMENTOS	0	212.051
7928	Indeniz., Restit. e Ressarc. - Específicas para Estados/DF/Municípios	0	212.051
7928	Restituições - Específicas para Estados/DF/Municípios	0	212.051
7990	DEMAIS RECEITAS CORRENTES INTRAORÇAMENTÁRIAS	6.352.258	5.265.580
7990	Outras Receitas Intraorçamentárias	6.352.258	5.265.580
90000	(-) DEDUÇÕES DA RECEITA	(266.608.690)	(270.491.779)
91000	(-) DEDUÇÕES DA RECEITA CORRENTE	(266.608.690)	(270.491.779)
91700	(-) DEDUÇÕES DE TRANSFERÊNCIAS CORRENTES	(266.608.690)	(270.491.779)
91710	(-) Deduções de Transferências da União e de suas Entidades	(55.600.920)	(58.662.219)
91718	(-) Deduções de Transf. da União - Específ. de Estados, DF e Município	(55.600.920)	(58.662.219)
91720	(-) Ded. de Transf. dos Estados Distrito Federal e suas Entidades	(211.007.770)	(211.829.560)
91728	(-) Ded. de Transf. dos Estados - Específicas de Estados, DF e Muncic.	(211.007.770)	(211.829.560)
TOTAL DAS RECEITAS		8.011.272.382	8.622.893.179

Relação das Funções Utilizadas no Orçamento - 2021

Código	Especificação
1	LEGISLATIVA
2	JUDICIÁRIA
4	ADMINISTRAÇÃO
6	SEGURANÇA PÚBLICA
7	RELAÇÕES EXTERIORES
8	ASSISTÊNCIA SOCIAL
9	PREVIDÊNCIA SOCIAL
10	SAÚDE
11	TRABALHO
12	EDUCAÇÃO
13	CULTURA

Código	Especificação
14	DIREITOS DA CIDADANIA
15	URBANISMO
16	HABITAÇÃO
17	SANEAMENTO
18	GESTÃO AMBIENTAL
19	CIÊNCIA E TECNOLOGIA
23	COMÉRCIO E SERVIÇOS
26	TRANSPORTE
27	DESPORTO E LAZER
28	ENCARGOS ESPECIAIS
99	RESERVA DE CONTINGÊNCIA/RPPS

Relação das Subfunções Utilizadas no Orçamento - 2021

Código	Especificação
31	AÇÃO LEGISLATIVA
61	AÇÃO JUDICIÁRIA
121	PLANEJAMENTO E ORÇAMENTO
122	ADMINISTRAÇÃO GERAL
123	ADMINISTRAÇÃO FINANCEIRA
124	CONTROLE INTERNO
126	TECNOLOGIA DA INFORMAÇÃO
128	FORMAÇÃO DE RECURSOS HUMANOS
129	ADMINISTRAÇÃO DE RECEITAS
130	ADMINISTRAÇÃO DE CONCESSÕES
131	COMUNICAÇÃO SOCIAL
182	DEFESA CIVIL
183	INFORMAÇÃO E INTELIGÊNCIA
212	COOPERAÇÃO INTERNACIONAL
241	ASSISTÊNCIA AO IDOSO
242	ASSISTÊNCIA AO PORTADOR DE DEFICIÊNCIA
243	ASSISTÊNCIA À CRIANÇA E AO ADOLESCENTE
244	ASSISTÊNCIA COMUNITÁRIA
271	PREVIDÊNCIA BÁSICA
272	PREVIDÊNCIA DO REGIME ESTATUTÁRIO
301	ATENÇÃO BÁSICA
302	ASSISTÊNCIA HOSPITALAR E AMBULATORIAL
303	SUORTE PROFILÁTICO E TERAPÊUTICO
304	VIGILÂNCIA SANITÁRIA
305	VIGILÂNCIA EPIDEMIOLÓGICA
306	ALIMENTAÇÃO E NUTRIÇÃO

Código	Especificação
334	FOMENTO AO TRABALHO
361	ENSINO FUNDAMENTAL
362	ENSINO MÉDIO
365	EDUCAÇÃO INFANTIL
367	EDUCAÇÃO ESPECIAL
391	PATRIMÔNIO HISTÓRICO, ARTÍSTICO E ARQUEOLÓGICO
392	DIFUSÃO CULTURAL
422	DIREITOS INDIVIDUAIS, COLETIVOS E DIFUSOS
451	INFRAESTRUTURA URBANA
452	SERVIÇOS URBANOS
453	TRANSPORTES COLETIVOS URBANOS
482	HABITAÇÃO URBANA
512	SANEAMENTO BÁSICO URBANO
541	PRESERVAÇÃO E CONSERVAÇÃO AMBIENTAL
542	CONTROLE AMBIENTAL
573	DIFUSÃO DO CONHECIMENTO CIENTÍFICO E TECNOLÓGICO
691	PROMOÇÃO COMERCIAL
695	TURISMO
782	TRANSPORTE RODOVIÁRIO
812	DESPORTO COMUNITÁRIO
843	SERVIÇO DA DÍVIDA INTERNA
844	SERVIÇO DA DÍVIDA EXTERNA
846	OUTROS ENCARGOS ESPECIAIS
997	RESERVA DO RPPS
999	RESERVA DE CONTINGÊNCIA

Relação das Modalidades de Aplicação Utilizadas no Orçamento - 2021

Código	Especificação	Código	Especificação
3130	TRANSFERÊNCIAS A ESTADOS E AO DISTRITO FEDERAL	3390	APLICAÇÕES DIRETAS
3140	TRANSFERÊNCIAS A MUNICÍPIOS	3391	APLICAÇÃO DIRETA - OPERAÇÕES INTRAORÇAMENTÁRIAS
3190	APLICAÇÕES DIRETAS	3393	APL.DIR.DEC.DE OP.ENTRE ÓRG., FUND.E ENTID.INT ORÇ.FISC.COM CONS.PÚB
3191	APLICAÇÕES DIRETAS - OPERAÇÕES INTRAORÇAMENTÁRIAS	4420	TRANSFERÊNCIAS À UNIAO
3290	APLICAÇÕES DIRETAS	4430	TRANSFERÊNCIAS A ESTADOS E DISTRITO FEDERAL
3291	APLICAÇÃO DIRETA - OPERAÇÕES INTRAORÇAMENTÁRIAS	4450	TRANSFERÊNCIAS A INSTIT. PRIVADAS SEM FINS LUCRATIVOS
3320	TRANSFERÊNCIAS À UNIÃO	4467	EXECUÇÃO DE CONTRATO DE PARCERIA PÚBLICO PRIVADA - PPP
3330	TRANSFERÊNCIAS A ESTADOS E AO DISTRITO FEDERAL	4490	APLICAÇÕES DIRETAS
3340	TRANSFERÊNCIAS A MUNICÍPIOS	4590	APLICAÇÕES DIRETAS
3350	TRANSFERÊNCIAS A INSTIT. PRIVADAS SEM FINS LUCRATIVOS	4690	APLICAÇÕES DIRETAS
3367	Execução de Contrato de Parceria Público-Privada - PPP	4691	APLICAÇÕES DIRETAS - OPERAÇÕES INTRAORÇAMENTÁRIAS
3380	TRANSFERÊNCIAS AO EXTERIOR		

Demonstrativo da Receita e Despesa por Vínculo Orçamentário - 2021

Em R\$1,00

Código	Descrição	Receita			Despesa		
		Corrente	Capital	Total	Corrente	Capital	Total
1	RECURSO LIVRE - ADMINISTRAÇÃO DIRETA	2.626.935.366	53.437.810	2.680.373.176	2.358.599.236	159.730.810	2.518.330.046
20	MDE - MANUTENÇÃO E DESENVOLVIMENTO DO ENSINO	987.777.154		987.777.154	611.024.535	144.601.609	755.626.144
31	FUNDEB - MANUT. E DESENV. DA EDUC. BÁSICA E VALORIZ. PROF. DA EDUCAÇÃO	389.261.447		389.261.447	389.261.447		389.261.447
40	ASPS - AÇÕES E SERV. PÚBLICOS DE SAÚDE	593.435.528		593.435.528	846.184.942	18.236.340	864.421.282
400	RECURSO LIVRE - ADMINISTRAÇÃO INDIRETA	1.207.062.764	2.515.098	1.209.577.862	1.194.365.509	138.420.739	1.332.786.248
1088	FINANCIAMENTO DA CONTRAPARTIDA DO PAC/COPA		40.689.173	40.689.173		40.689.173	40.689.173
1090	PROG. DE FINANCTO BANRISUL DAS CONTRAPARTIDAS - PAC/PRÓ-TRANSPORTES		42.526.052	42.526.052		42.526.052	42.526.052
1203	RECURSOS FUNDO MUNICIPAL DE DESENVOLVIMENTO DESPORTIVO	482.431		482.431	1.000	481.431	482.431
1204	RECURSOS FUNDO MUNICIPAL DA CULTURA	351.000		351.000	351.000		351.000
1205	RECURSOS FUNDO MUNICIPAL DO PATRIMÔNIO HISTÓRICO E CULTURAL	50.000		50.000	50.000		50.000
1206	RECURSOS FUNDO MUN. DE APOIO À PRODUÇÃO ARTÍSTICA E CULTURAL DE POA	50.000		50.000	50.000		50.000
1207	RECURSOS FUNDO MUNICIPAL DO DIREITO DA CRIANÇA E DO ADOLESCENTE	23.962.419		23.962.419	19.188.915	4.773.504	23.962.419
1208	RECURSOS FUNDO MUNIC. REST. REFORMA MANUT. ANIMAÇÃO MERC. PÚBLICO POA	5.793.000		5.793.000	4.583.000	1.210.000	5.793.000
1211	RECURSOS FUNDO PRÓ-DEFESA DO MEIO AMBIENTE DE PORTO ALEGRE	6.564.000		6.564.000	5.869.112	694.888	6.564.000
1214	RECURSOS FUNDO MUNICIPAL DE TURISMO	13.600		13.600	12.600	1.000	13.600
1215	RECURSOS FUNDO MUNICIPAL DE REAPARELHAMENTO DO CORPO DE BOMBEIROS	3.363.137		3.363.137	1.505.137	1.858.000	3.363.137
1217	RECURSOS FUNDO MUNICIPAL PARA CUSTEIO DA ILUMINAÇÃO PÚBLICA	62.122.654		62.122.654	55.115.154	7.007.500	62.122.654
1219	RECURSOS FUNDO DE REAPARELHAMENTO E MODERN. DA PGM DE PORTO ALEGRE	3.524.178		3.524.178	2.266.178	1.258.000	3.524.178
1220	RECURSOS FUNDO MUNICIPAL DOS DIREITOS DIFUSOS	174.830		174.830	105.611	69.219	174.830
1222	RECURSOS FUNDO MUNICIPAL DO IDOSO	20.205.641		20.205.641	9.869.457	10.336.184	20.205.641
1225	FUNDO ESPECIAL PRÓ-MOBILIDADE	1.370.000		1.370.000		1.370.000	1.370.000
1226	RECURSOS FUNDO MUNICIPAL DOS DIREITOS DOS ANIMAIS	195.000		195.000	195.000		195.000
1227	RECURSOS FUNDO MUNICIPAL DE INOVAÇÃO DE PORTO ALEGRE	4.782.137		4.782.137	4.760.000	22.137	4.782.137
1228	RECURSOS FUNDO MUNICIPAL DE APOIO À IMPLANTAÇÃO DO SISTEMA CICLOVIÁRIO	12.800.000		12.800.000		12.800.000	12.800.000
1229	RECURSOS FUNDO MUNICIPAL DA DEFESA CIVIL - FUMDEC	167.013		167.013	86.008	81.005	167.013
1230	RECURSOS FUNDO MUNICIPAL DE SEGURANÇA - FUMSEG	2.052.000		2.052.000	971.000	1.081.000	2.052.000
1231	RECURSOS FUNDO MUNICIPAL DE GESTÃO DE TERRITÓRIO - FMGT		10.502.500	10.502.500	10.051.000	451.500	10.502.500
1233	RECURSOS FUNDO MUNICIPAL DE COMBATE AO CORONAVIRUS	150.000.000		150.000.000	149.980.000	20.000	150.000.000
1234	RECURSOS FUNDO MUNICIPAL DO TRABALHO	10.000		10.000	10.000		10.000
1251	CIDE - CONTRIBUIÇÃO DE INTERVENÇÃO NO DOMÍNIO ECONÔMICO	1.831.658		1.831.658	1.000	1.830.658	1.831.658
1263	FUNDO ESPECIAL INDENIZAÇÃO PETROBRÁS	2.310.600		2.310.600		2.310.600	2.310.600
1285	PROGRAMAS DE URBANIZAÇÃO - OPERAÇÃO DE CRÉDITO		11.388.499	11.388.499		11.388.499	11.388.499
1286	LINHA TURISMO	260.505		260.505	215.368	45.137	260.505
1296	PROMOÇÕES EDUCATIVAS DE TRÂNSITO	1.100.000		1.100.000	700.000	400.000	1.100.000
1308	PROGRAMAS DE URBANIZAÇÃO - EXCETO OPERAÇÃO DE CRÉDITO	483.000		483.000	1.000	482.000	483.000
1309	PROGRAMAS DE INFRAESTRUTURA TURÍSTICA	246.000		246.000	11.000	235.000	246.000

Demonstrativo da Receita e Despesa por Vínculo Orçamentário - 2021

Em R\$1,00

Código	Descrição	Receita			Despesa		
		Corrente	Capital	Total	Corrente	Capital	Total
1312	CONSTRUÇÃO, MANUTENÇÃO, AQUISIÇÃO E CONSERVAÇÃO DE CRECHES	4.949.178		4.949.178		4.949.178	4.949.178
1313	ÁREA AZUL	15.224.910		15.224.910	15.224.910		15.224.910
1316	PRAÇAS DO ESPORTE E DA CULTURA (PEC/PAC2)	479.529		479.529	1.000	478.529	479.529
1321	PAC CIDADES HISTÓRICAS - OGU	10.002.000		10.002.000	1.000	10.001.000	10.002.000
1322	AMPLIAÇÃO DO SISTEMA DE DRENAGEM - OGU	45.464.835		45.464.835		45.464.835	45.464.835
1325	PROGRAMA DE MODERNIZAÇÃO DA ADMINISTRAÇÃO TRIBUTÁRIA - PMAT		1.580.082	1.580.082	370.700	1.209.382	1.580.082
1326	PROGRAMA NACIONAL DE APOIO À GESTÃO ADMINISTRATIVA - PNAFM/SIGEM		7.576.975	7.576.975	547.694	7.029.281	7.576.975
1327	PROGRAMA DE DESENV. DA ORLA E CENTRO HISTÓRICO DE POA - PRÓ-ORLA		37.801.145	37.801.145	451.000	37.350.145	37.801.145
1329	CONTRAPARTIDAS DE TERMOS DE COMPROMISSO COM EMPREENDEDORES		2.373.847	2.373.847		2.373.847	2.373.847
1331	COMPENSAÇÃO - L.C. 757/2015	25.084.100		25.084.100	20.864.100	4.220.000	25.084.100
1335	CONVÊNIO CEEE-D - UTC - UNIDADE DE TRIAGEM E COMPOSTAGEM	1.030		1.030	1.030		1.030
1337	PROGRAMA PORTO DA IGUALDADE - ACESSIBILIDADE	2.124.950		2.124.950	2.124.950		2.124.950
1346	IMPLANTAÇÃO DE QUADRA E PISTA DE SKATE		783.169	783.169		783.169	783.169
1349	PROJETO MAIS DIGNIDADE	953.142		953.142	953.142		953.142
1353	MODERNIZAÇÃO CAMPO VILA SAFIRA 875031/2018 ME	222.858		222.858		222.858	222.858
1357	PMAT - BNDES		14.375.382	14.375.382		14.375.382	14.375.382
1358	PMAT - BRDE - PLANO DIRETOR		7.371.013	7.371.013		7.371.013	7.371.013
1361	BRDE - AMPLIAÇÃO DE SUBSISTEMAS DO SISTEMA DE ÁGUA - SAA - SÃO JOÃO		23.076.242	23.076.242		23.076.242	23.076.242
1362	COVID 19 - AFM - LC 173/2020 - ART 5º INC. I -PROG. FED DE ENFRENT. AO	6.911.440		6.911.440	6.911.440		6.911.440
1363	PAVIMENTAÇÃO E REFORMA DO PARQUE KNIJNICK	429.197		429.197		429.197	429.197
1364	PMAT - BRDE - PROJETO MODERNIZAÇÃO DO DESENVOLVIMENTO ECONÔMICO		2.204.600	2.204.600		2.204.600	2.204.600
1366	PMAT - BRDE - GESTÃO DO PATRIMÔNIO IMOBILIÁRIO		1.021.761	1.021.761		1.021.761	1.021.761
1367	PMAT - BRDE - GESTÃO DA FROTA VEÍCULAR		1.010.912	1.010.912		1.010.912	1.010.912
1368	PMAT - BRDE - SISTEMA DE GESTÃO DO PATRIMÔNIO MOBILIÁRIO		1.258.712	1.258.712		1.258.712	1.258.712
1370	AQUISIÇÃO DE EQUIPAMENTO ESPORTIVO	250.000		250.000		250.000	250.000
1372	BRDE - CENTRAL DE TRATAMENTO DE RESÍDUOS SÓLIDOS		2.216.400	2.216.400	1.000	2.215.400	2.216.400
1375	EMENDAS IMPOSITIVAS DA CMPA	43.278.634		43.278.634	20.825.211	22.453.423	43.278.634
1501	RECURSOS CONVÊNIOS FEDERAIS DIVERSOS - LOA	9.512.749		9.512.749	8.122.362	1.390.387	9.512.749
2025	COPA - PRÓ-TRANSPORTE		16.986.175	16.986.175		16.986.175	16.986.175
2026	SERVIÇOS URBANOS DE ÁGUA E ESGOTO - OGU	473.665		473.665		473.665	473.665
2027	PAVIMENTAÇÃO E QUALIFICAÇÃO VIAS URBANAS - PAC		4.292.547	4.292.547		4.292.547	4.292.547
2030	PROGRAMA SANEAMENTO PARA TODOS - PAC 2 - BNDES		5.500.000	5.500.000		5.500.000	5.500.000
2031	AÇÕES MCIDADES - PLANEJ.URBANO-MODERAÇÃO TRÁFEGO	159.828		159.828	159.828		159.828
2032	RÉQUALIFICAR - INFRAESTRUTURA VIÁRIA - PAVIMENTAÇÃO		3.000.000	3.000.000		3.000.000	3.000.000
2040	PROJETOS E CAPTAÇÃO DE RECURSOS		74.533.433	74.533.433	836.129	73.697.304	74.533.433
2041	PONTA DO ARADO - PROG. SANEAMENTO PARA TODOS		94.723.000	94.723.000		94.723.000	94.723.000

Demonstrativo da Receita e Despesa por Vínculo Orçamentário - 2021

Em R\$1,00

Código	Descrição	Receita			Despesa		
		Corrente	Capital	Total	Corrente	Capital	Total
3001	CONTRIBUIÇÃO DO SALÁRIO-EDUCAÇÃO	26.299.389		26.299.389	24.666.924	1.632.465	26.299.389
3003	MERENDA ESCOLAR	11.845.000		11.845.000	11.845.000		11.845.000
4001	OUTRAS RECEITAS MUNICIPAIS APLICADAS EM SAÚDE	3.800.258		3.800.258	3.558.608	241.650	3.800.258
4011	INCENTIVO A ATENÇÃO BÁSICA - PIES	14.237.427		14.237.427	12.235.000	2.002.427	14.237.427
4050	FARMÁCIA BÁSICA	7.839.279		7.839.279	7.436.344	402.935	7.839.279
4090	PSF	16.783.817		16.783.817	14.083.817	2.700.000	16.783.817
4111	CEO - CENTRO ESPECIALIDADES ODONTOLÓGICAS	392.041		392.041	92.041	300.000	392.041
4160	PRIMEIRA INFÂNCIA MELHOR	2.108.400		2.108.400	2.103.400	5.000	2.108.400
4170	SALVAR - SAMU - UPAS	5.302.007		5.302.007	5.266.257	35.750	5.302.007
4220	CUCA LEGAL (CAPS)	1.985.344		1.985.344	1.975.344	10.000	1.985.344
4229	HOSPITAIS FEDERAIS	6.234.000		6.234.000	4.200.000	2.034.000	6.234.000
4230	HOSPITAIS PÚBLICOS MUNICIPAIS	85.000.607		85.000.607	85.000.606	1	85.000.607
4500	ATENÇÃO BÁSICA - CUSTEIO	101.730.813		101.730.813	101.730.813		101.730.813
4501	ATENÇÃO DE MÉDIA E ALTA COMPLEXIDADE AMBULATORIAL E HOSPITALAR-CUSTEIO	783.606.972		783.606.972	775.602.494	8.004.478	783.606.972
4502	VIGILÂNCIA EM SAÚDE - CUSTEIO	5.812.739		5.812.739	5.812.739		5.812.739
4503	ASSISTÊNCIA FARMACÊUTICA - CUSTEIO	15.385.060		15.385.060	15.385.060		15.385.060
4504	GESTÃO DO SUS - CUSTEIO	110.000		110.000	110.000		110.000
4505	ATENÇÃO BÁSICA – INVESTIMENTO		3.844.023	3.844.023	1.000	3.843.023	3.844.023
4506	ATENÇÃO ESPECIALIZADA – INVESTIMENTO		7.552.980	7.552.980		7.552.980	7.552.980
4507	VIGILÂNCIA EM SAÚDE – INVESTIMENTO	160.866		160.866		160.866	160.866
4509	GESTÃO DO SUS – INVESTIMENTO	4.350.000		4.350.000	1.550.000	2.800.000	4.350.000
4511	OUTRAS TRANSFERÊNCIAS PARA CUSTEIO	9.155.955		9.155.955	9.154.955	1.000	9.155.955
5140	TAXA DE COLETA DE LIXO	152.995.476		152.995.476	152.995.476		152.995.476
5201	FUNDO MUNICIPAL DE INCENTIVO À RECICLAGEM E À INSERÇÃO PRODUTIVA DE CA	2.000		2.000	1.000	1.000	2.000
6008	CONVÊNIO SICONV - CRAI - CENTRO REFER.ACOLHIMENTO AO IMIGRANTE	310.306		310.306	310.306		310.306
6050	CAPITALIZAÇÃO	543.921.549		543.921.549	543.921.549		543.921.549
6053	PROTEÇÃO SOCIAL BÁSICA	1.981.000		1.981.000	1.981.000		1.981.000
6054	PROTEÇÃO SOCIAL ESPECIAL	2.086.651		2.086.651	2.086.651		2.086.651
6057	JUSTIÇA COMUNITÁRIA	22.000		22.000	12.000	10.000	22.000
6058	SERVIÇO DE PROTEÇÃO SOCIOASSISTENCIAL	2.528.059		2.528.059	2.517.059	11.000	2.528.059
6067	FRAP - FUNDO DE REAPARELHAMENTO E APERFEIÇOAMENTO PREVIDENCIÁRIO	297.000		297.000	234.000	63.000	297.000
6069	TAXA DE ADMINISTRAÇÃO DO RPPS	39.551.622		39.551.622	39.349.622	202.000	39.551.622
6070	BLOCO DE FINANC. - PROTEÇÃO SOCIAL ESPECIAL ALTA COMPLEXIDADE - FNAS	3.906.000		3.906.000	3.901.000	5.000	3.906.000
6071	BLOCO DE FIANC. DA GESTÃO DO SUAS - IGD SUAS - FNAS	82.000		82.000	76.000	6.000	82.000
6072	PROGRAMA ACESUAS TRABALHO - FNAS	522.000		522.000	522.000		522.000
6074	APRIMORAREDE - CADASTRO NAC. ENTIDADES ASSISTENCIAIS - FNAS	11.000		11.000	11.000		11.000

Demonstrativo da Receita e Despesa por Vínculo Orçamentário - 2021

Em R\$1,00

Código	Descrição	Receita			Despesa		
		Corrente	Capital	Total	Corrente	Capital	Total
6075	PROGRAMA ERRADICAÇÃO DO TRABALHO INFANTIL - AEPETI - FNAS	74.000		74.000	74.000		74.000
7546	EDUCAÇÃO SÓCIO AMBIENTAL - 20% - LEI 728/2014	193.815		193.815	193.815		193.815
7547	QUALIFICAÇÃO E MODERNIZAÇÃO DOS ESPAÇOS DE TRIAGEM - 20% - LEI 728/201	193.815		193.815	193.815		193.815
7548	CURSOS DE FORMAÇÃO DE EDUCADOR AMBIENTAL - 10% - LEI 728/2014	96.907		96.907	96.907		96.907
7903	RECURSOS FUNDO MUNICIPAL DE HABITAÇÃO DE INTERESSE SOCIAL	761.821	22.815.547	23.577.368	112.937	23.464.431	23.577.368
	Total	8.125.936.102	496.957.077	8.622.893.179	7.573.180.244	1.049.712.935	8.622.893.179

Demonstrativo Consolidado das Dotações por Órgãos do Governo e da Administração 2021

(Inciso IV, parágrafo 1, art. 2º, Lei 4320/64)

Em R\$ 1,00

Códigos Locais	Órgãos	Dotações	%
100	CÂMARA MUNICIPAL	154.740.869	1,79
200	GABINETE DO PREFEITO	15.661.806	0,18
300	PROCURADORIA GERAL DO MUNICÍPIO	49.929.502	0,58
800	SECRETARIA MUNICIPAL DE SEGURANÇA	58.590.915	0,68
1000	SECRETARIA MUNICIPAL DA CULTURA	30.421.256	0,35
1300	SECRETARIA MUNICIPAL DA FAZENDA	117.594.741	1,36
1500	SECRETARIA MUNICIPAL DE EDUCAÇÃO	1.198.848.678	13,90
1800	SECRETARIA MUNICIPAL DE SAÚDE	1.998.807.176	23,18
2100	ENCARGOS GERAIS DO MUNICÍPIO	449.853.517	5,22
2200	RESERVA DE CONTINGÊNCIA/PARLAMENTAR	16.015.173	0,19
3100	DEPARTAMENTO MUNICIPAL DE HABITAÇÃO	72.345.853	0,84
4000	DEPARTAMENTO MUNICIPAL DE ÁGUA E ESGOTOS	760.759.081	8,82
5000	DEPARTAMENTO MUNICIPAL DE LIMPEZA URBANA	289.050.483	3,35
6000	FUNDAÇÃO DE ASSISTÊNCIA SOCIAL E CIDADANIA	205.062.690	2,38
6400	EMPRESA PÚBLICA DE TRANSPORTES E CIRCULAÇÃO	137.967.411	1,60
7000	PREVIMPA	2.102.842.086	24,39
7300	SECRETARIA MUNICIPAL DE DESENVOLVIMENTO SOCIAL E ESPORTE	207.389.334	2,41
7400	SECRETARIA MUNICIPAL DE DESENVOLVIMENTO ECONÔMICO	46.661.271	0,54
7500	SECRETARIA MUNICIPAL DO MEIO AMBIENTE E SUSTENTABILIDADE	104.997.324	1,22
7600	SECRETARIA MUNICIPAL DE SERVIÇOS URBANOS	88.784.330	1,03
7700	SECRETARIA MUNICIPAL DE INFRAESTRUTURA E MOBILIDADE URBANA	349.910.565	4,06
7800	SECRETARIA MUNICIPAL DE PLANEJAMENTO E GESTÃO	74.645.843	0,87
7900	SECRETARIA MUNICIPAL DE PARCERIAS ESTRATÉGICAS	6.401.931	0,07
8000	SECRETARIA MUNICIPAL DE RELAÇÕES INSTITUCIONAIS	58.076.747	0,67
8100	SECRETARIA MUNICIPAL DE TRANSPARÊNCIA E CONTROLADORIA	27.534.597	0,32
Total Geral da Despesa do Município		8.622.893.179	100,00

Demonstrativo Consolidado da Despesa por Órgãos e Funções 2021

Portaria 08/85 - Anexo VIII
Lei 4320/64 - Anexo 9

Em R\$ 1,00

Órgãos	Funções	Legislativa	Judiciária	Administração	Segurança Pública	Assistência Social	Previdência Social	Saúde	Trabalho	Educação
CÂMARA MUNICIPAL		141.440.869		12.600.000						
GABINETE DO PREFEITO				15.661.806						
PROCURADORIA GERAL DO MUNICÍPIO			49.929.502							
SECRETARIA MUNICIPAL DE SEGURANÇA					58.588.915					
SECRETARIA MUNICIPAL DA CULTURA										
SECRETARIA MUNICIPAL DA FAZENDA				117.594.741						
SECRETARIA MUNICIPAL DE EDUCAÇÃO										1.198.848.678
SECRETARIA MUNICIPAL DE SAÚDE								1.998.807.176		
ENCARGOS GERAIS DO MUNICÍPIO		1.200.000		13.321.013			108.101.645			
RESERVA DE CONTINGÊNCIA/PARLAMENTAR										
DEPARTAMENTO MUNICIPAL DE HABITAÇÃO				501.000						
DEPARTAMENTO MUNICIPAL DE ÁGUA E ESGOTOS				6.000.000						
DEPARTAMENTO MUNICIPAL DE LIMPEZA URBANA				2.784.607					1.882.462	
FUNDAÇÃO DE ASSISTÊNCIA SOCIAL E CIDADANIA				411.000		200.542.057	100.000			
EMPRESA PÚBLICA DE TRANSPORTES E CIRCULAÇÃO				30.587.462						
PREVIMPA				24.407.589			1.572.870.306			
SECRETARIA MUNICIPAL DE DESENVOLVIMENTO SOCIAL E ESPORTE				28.768.214		156.904.923			2.202.305	
SECRETARIA MUNICIPAL DE DESENVOLVIMENTO ECONÔMICO				29.677.345						
SECRETARIA MUNICIPAL DO MEIO AMBIENTE E SUSTENTABILIDADE				39.524.887				10.502.500		
SECRETARIA MUNICIPAL DE SERVIÇOS URBANOS				15.311.738						
SECRETARIA MUNICIPAL DE INFRAESTRUTURA E MOBILIDADE URBANA				31.875.577	904.000					
SECRETARIA MUNICIPAL DE PLANEJAMENTO E GESTÃO				74.645.843						
SECRETARIA MUNICIPAL DE PARCERIAS ESTRATÉGICAS				6.401.931						
SECRETARIA MUNICIPAL DE RELAÇÕES INSTITUCIONAIS				12.630.065		44.938.060				
SECRETARIA MUNICIPAL DE TRANSPARÊNCIA E CONTROLADORIA				23.784.597						
Total		142.640.869	49.929.502	486.489.415	59.492.915	402.385.040	1.681.071.951	2.009.309.676	4.084.767	1.198.848.678

Demonstrativo Consolidado da Despesa por Órgãos e Funções 2021

Portaria 08/85 - Anexo VIII
Lei 4320/64 - Anexo 9

Em R\$ 1,00

Órgãos	Funções	Cultura	Direitos da Cidadania	Urbanismo	Habitação	Saneamento	Gestão Ambiental	Agricultura	Comércio e Serviço	Transporte
CÂMARA MUNICIPAL		600.000							50.000	
GABINETE DO PREFEITO										
PROCURADORIA GERAL DO MUNICÍPIO										
SECRETARIA MUNICIPAL DE SEGURANÇA							2.000			
SECRETARIA MUNICIPAL DA CULTURA		30.421.256								
SECRETARIA MUNICIPAL DA FAZENDA										
SECRETARIA MUNICIPAL DE EDUCAÇÃO										
SECRETARIA MUNICIPAL DE SAÚDE										
ENCARGOS GERAIS DO MUNICÍPIO										
RESERVA DE CONTINGÊNCIA/PARLAMENTAR										
DEPARTAMENTO MUNICIPAL DE HABITAÇÃO					68.732.211					
DEPARTAMENTO MUNICIPAL DE ÁGUA E ESGOTOS						740.465.581				
DEPARTAMENTO MUNICIPAL DE LIMPEZA URBANA						277.354.441				
FUNDAÇÃO DE ASSISTÊNCIA SOCIAL E CIDADANIA										
EMPRESA PÚBLICA DE TRANSPORTES E CIRCULAÇÃO										95.796.608
PREVIMPA										
SECRETARIA MUNICIPAL DE DESENVOLVIMENTO SOCIAL E ESPORTE			10.626.105							
SECRETARIA MUNICIPAL DE DESENVOLVIMENTO ECONÔMICO			1.633.936						10.567.853	
SECRETARIA MUNICIPAL DO MEIO AMBIENTE E SUSTENTABILIDADE				8.698.613		96.000	46.175.324			
SECRETARIA MUNICIPAL DE SERVIÇOS URBANOS				68.562.592			4.910.000			
SECRETARIA MUNICIPAL DE INFRAESTRUTURA E MOBILIDADE URBANA				183.030.533		81.297.282				52.803.173
SECRETARIA MUNICIPAL DE PLANEJAMENTO E GESTÃO										
SECRETARIA MUNICIPAL DE PARCERIAS ESTRATÉGICAS										
SECRETARIA MUNICIPAL DE RELAÇÕES INSTITUCIONAIS										
SECRETARIA MUNICIPAL DE TRANSPARÊNCIA E CONTROLADORIA			3.750.000							
Total		31.021.256	16.010.041	260.291.738	68.732.211	1.099.213.304	51.087.324	0	10.617.853	148.599.781

Demonstrativo Consolidado da Despesa por Órgãos e Funções

2021

Portaria 08/85 - Anexo VIII
Lei 4320/64 - Anexo 9

Em R\$ 1,00

Órgãos	Funções	Desporto e Lazer	Ciência e Tecnologia	Relações Exteriores	Encargos Especiais	Reserva de Contingência	Total
CÂMARA MUNICIPAL					50.000		154.740.869
GABINETE DO PREFEITO							15.661.806
PROCURADORIA GERAL DO MUNICÍPIO							49.929.502
SECRETARIA MUNICIPAL DE SEGURANÇA							58.590.915
SECRETARIA MUNICIPAL DA CULTURA							30.421.256
SECRETARIA MUNICIPAL DA FAZENDA							117.594.741
SECRETARIA MUNICIPAL DE EDUCAÇÃO							1.198.848.678
SECRETARIA MUNICIPAL DE SAÚDE							1.998.807.176
ENCARGOS GERAIS DO MUNICÍPIO					327.230.859		449.853.517
RESERVA DE CONTINGÊNCIA/PARLAMENTAR						16.015.173	16.015.173
DEPARTAMENTO MUNICIPAL DE HABITAÇÃO					3.112.642		72.345.853
DEPARTAMENTO MUNICIPAL DE ÁGUA E ESGOTOS					14.293.500		760.759.081
DEPARTAMENTO MUNICIPAL DE LIMPEZA URBANA					7.028.973		289.050.483
FUNDAÇÃO DE ASSISTÊNCIA SOCIAL E CIDADANIA					4.009.633		205.062.690
EMPRESA PÚBLICA DE TRANSPORTES E CIRCULAÇÃO					11.583.341		137.967.411
PREVIMPA					18.371.623	487.192.568	2.102.842.086
SECRETARIA MUNICIPAL DE DESENVOLVIMENTO SOCIAL E ESPORTE		8.887.787					207.389.334
SECRETARIA MUNICIPAL DE DESENVOLVIMENTO ECONÔMICO			4.782.137				46.661.271
SECRETARIA MUNICIPAL DO MEIO AMBIENTE E SUSTENTABILIDADE							104.997.324
SECRETARIA MUNICIPAL DE SERVIÇOS URBANOS							88.784.330
SECRETARIA MUNICIPAL DE INFRAESTRUTURA E MOBILIDADE URBANA							349.910.565
SECRETARIA MUNICIPAL DE PLANEJAMENTO E GESTÃO							74.645.843
SECRETARIA MUNICIPAL DE PARCERIAS ESTRATÉGICAS							6.401.931
SECRETARIA MUNICIPAL DE RELAÇÕES INSTITUCIONAIS				508.622			58.076.747
SECRETARIA MUNICIPAL DE TRANSPARÊNCIA E CONTROLADORIA							27.534.597
Total		8.887.787	4.782.137	508.622	385.680.571	503.207.741	8.622.893.179

Demonstrativo Consolidado da Despesa por Órgãos do Governo e da Administração 2019, 2020, 2021

(Item III, alíneas "d", "e", "f" - art. 22 - Lei 4320/64)

Por Unidades Administrativas	Despesa Realizada em 2019		Despesa Fixada em 2020		Despesa Prevista em 2021	
	R\$ 1,00	%	R\$ 1,00	%	R\$ 1,00	%
CÂMARA MUNICIPAL	130.974.672	2,11	178.000.000	2,22	154.740.869	1,79
GABINETE DO PREFEITO	19.474.673	0,31	18.423.815	0,23	15.661.806	0,18
PROCURADORIA GERAL DO MUNICÍPIO	51.240.221	0,83	52.716.367	0,66	49.929.502	0,58
SECRETARIA MUNICIPAL DE SEGURANÇA	68.791.053	1,11	71.646.809	0,89	58.590.915	0,68
SECRETARIA MUNICIPAL DA CULTURA	22.699.308	0,37	46.749.499	0,58	30.421.256	0,35
SECRETARIA MUNICIPAL DA FAZENDA	105.735.696	1,71	100.636.820	1,26	117.594.741	1,36
SECRETARIA MUNICIPAL DE EDUCAÇÃO	742.974.407	12,00	902.279.436	11,26	1.198.848.678	13,90
SECRETARIA MUNICIPAL DE SAÚDE	1.602.664.120	25,88	1.834.380.064	22,90	1.998.807.176	23,18
ENCARGOS GERAIS DO MUNICÍPIO	462.456.555	7,47	547.576.925	6,84	449.853.517	5,22
RESERVA DE CONTINGÊNCIA/PARLAMENTAR	0	0,00	23.453.618	0,29	16.015.173	0,19
DEPARTAMENTO MUNICIPAL DE HABITAÇÃO	42.122.695	0,68	91.153.519	1,14	72.345.853	0,84
DEPARTAMENTO MUNICIPAL DE ÁGUA E ESGOTOS	486.881.540	7,86	741.956.000	9,26	760.759.081	8,82
DEPARTAMENTO MUNICIPAL DE LIMPEZA URBANA	278.532.259	4,50	330.526.438	4,13	289.050.483	3,35
FUNDAÇÃO DE ASSISTÊNCIA SOCIAL E CIDADANIA	203.203.573	3,28	180.027.570	2,25	205.062.690	2,38
EMPRESA PÚBLICA DE TRANSPORTES E CIRCULAÇÃO	0	0,00	159.080.380	1,99	137.967.411	1,60
PREVIMPA	1.499.679.797	24,22	1.970.729.833	24,60	2.102.842.086	24,39
SECRETARIA MUNICIPAL DE DESENVOLVIMENTO SOCIAL E ESPORTE	37.825.007	0,61	48.296.238	0,60	207.389.334	2,41
SECRETARIA MUNICIPAL DE DESENVOLVIMENTO ECONÔMICO	44.389.074	0,72	51.851.142	0,65	46.661.271	0,54
SECRETARIA MUNICIPAL DO MEIO AMBIENTE E SUSTENTABILIDADE	58.682.149	0,95	113.297.850	1,41	104.997.324	1,22
SECRETARIA MUNICIPAL DE SERVIÇOS URBANOS	72.986.006	1,18	182.074.435	2,27	88.784.330	1,03
SECRETARIA MUNICIPAL DE INFRAESTRUTURA E MOBILIDADE URBANA	131.780.407	2,13	202.043.172	2,52	349.910.565	4,06
SECRETARIA MUNICIPAL DE PLANEJAMENTO E GESTÃO	62.980.050	1,02	83.121.698	1,04	74.645.843	0,87
SECRETARIA MUNICIPAL DE PARCERIAS ESTRATÉGICAS	4.242.122	0,07	4.833.101	0,06	6.401.931	0,07
SECRETARIA MUNICIPAL DE RELAÇÕES INSTITUCIONAIS	47.047.688	0,76	54.865.834	0,68	58.076.747	0,67
SECRETARIA MUNICIPAL DE TRANSPARÊNCIA E CONTROLADORIA	15.645.709	0,25	21.551.819	0,27	27.534.597	0,32
Total das Unidades Administrativas	6.193.008.782	100,00	8.011.272.382	100,00	8.622.893.179	100,00

Categoria Econômica	2019 (Realizada)		2020 (Fixada)		2021 (Prevista)	
Despesas Correntes	5.813.725.091	93,88	6.733.775.333	84,05	7.069.972.503	81,99
Despesas de Capital	379.283.691	6,12	862.043.431	10,76	1.049.712.935	12,17
Reservas	0	0,00	415.453.618	5,19	503.207.741	5,84
Total	6.193.008.782	100,00	8.011.272.382	100,00	8.622.893.179	100,00

Demonstrativo da Despesa por Funções, Subfunções e Programas Conforme o Vínculo com os Recursos - 2021

Código	Especificação	Ordinário	Vinculado	Total
01.0000.00	LEGISLATIVA	142.640.869		142.640.869
01.0031.00	Ação legislativa	112.370.869		112.370.869
01.0031.179	GESTÃO DE PESSOAS	1.200.000		1.200.000
01.0031.181	CÂMARA MUNICIPAL	111.170.869		111.170.869
01.0122.00	Administração geral	50.000		50.000
01.0122.181	CÂMARA MUNICIPAL	50.000		50.000
01.0271.00	Previdência básica	10.920.000		10.920.000
01.0271.181	CÂMARA MUNICIPAL	10.920.000		10.920.000
01.0272.00	Previdência do regime estatutário	18.000.000		18.000.000
01.0272.181	CÂMARA MUNICIPAL	18.000.000		18.000.000
01.0302.00	Assistência hospitalar e ambulatorial	900.000		900.000
01.0302.181	CÂMARA MUNICIPAL	900.000		900.000
01.0392.00	Difusão cultural	400.000		400.000
01.0392.181	CÂMARA MUNICIPAL	400.000		400.000
02.0000.00	JUDICIÁRIA	44.916.824	5.012.678	49.929.502
02.0061.00	Ação judiciária	1.828.717	1.488.500	3.317.217
02.0061.180	GESTÃO FISCAL	1.828.717	1.488.500	3.317.217
02.0122.00	Administração geral	42.188.369	2.781.064	44.969.433
02.0122.178	GESTÃO DE PROCESSOS, TECNOLOGIA E TRANSPARÊNCIA	1.540.659	2.781.064	4.321.723
02.0122.179	GESTÃO DE PESSOAS	40.647.710		40.647.710
02.0126.00	Tecnologia da informação	899.738		899.738
02.0126.178	GESTÃO DE PROCESSOS, TECNOLOGIA E TRANSPARÊNCIA	899.738		899.738
02.0128.00	Formação de recursos humanos		743.114	743.114
02.0128.179	GESTÃO DE PESSOAS		743.114	743.114
04.0000.00	ADMINISTRAÇÃO	424.283.139	62.206.276	486.489.415
04.0031.00	Ação legislativa	6.500.000		6.500.000
04.0031.181	CÂMARA MUNICIPAL	6.500.000		6.500.000

Demonstrativo da Despesa por Funções, Subfunções e Programas Conforme o Vínculo com os Recursos - 2021

Código	Especificação	Ordinário	Vinculado	Total
04.0121.00	Planejamento e orçamento	255.492		255.492
04.0121.178	GESTÃO DE PROCESSOS, TECNOLOGIA E TRANSPARÊNCIA	255.492		255.492
04.0122.00	Administração geral	371.820.427	35.439.606	407.260.033
04.0122.175	CIDADE ABERTA	188.300		188.300
04.0122.176	PORTO ALEGRE DO FUTURO	791.000		791.000
04.0122.178	GESTÃO DE PROCESSOS, TECNOLOGIA E TRANSPARÊNCIA	62.080.068	9.069.942	71.150.010
04.0122.179	GESTÃO DE PESSOAS	308.256.659	22.780.777	331.037.436
04.0122.180	GESTÃO FISCAL	504.400	3.588.887	4.093.287
04.0123.00	Administração financeira	530.345		530.345
04.0123.180	GESTÃO FISCAL	530.345		530.345
04.0124.00	Controle interno	2.001.167	6.489.909	8.491.076
04.0124.178	GESTÃO DE PROCESSOS, TECNOLOGIA E TRANSPARÊNCIA	2.001.167	6.489.909	8.491.076
04.0126.00	Tecnologia da informação	33.149.704	6.427.560	39.577.264
04.0126.178	GESTÃO DE PROCESSOS, TECNOLOGIA E TRANSPARÊNCIA	27.949.704	6.427.560	34.377.264
04.0126.181	CÂMARA MUNICIPAL	5.200.000		5.200.000
04.0128.00	Formação de recursos humanos	142.500	440.207	582.707
04.0128.179	GESTÃO DE PESSOAS	142.500	440.207	582.707
04.0129.00	Administração de receitas	4.097.254	10.748.994	14.846.248
04.0129.180	GESTÃO FISCAL	4.097.254	10.748.994	14.846.248
04.0130.00	Administração de concessões	3.252.000		3.252.000
04.0130.175	CIDADE ABERTA	3.252.000		3.252.000
04.0131.00	Comunicação social	931.250		931.250
04.0131.178	GESTÃO DE PROCESSOS, TECNOLOGIA E TRANSPARÊNCIA	31.250		31.250
04.0131.181	CÂMARA MUNICIPAL	900.000		900.000
04.0271.00	Previdência básica		60.000	60.000
04.0271.179	GESTÃO DE PESSOAS		60.000	60.000
04.0272.00	Previdência do regime estatutário		2.600.000	2.600.000

Demonstrativo da Despesa por Funções, Subfunções e Programas Conforme o Vínculo com os Recursos - 2021

Código	Especificação	Ordinário	Vinculado	Total
04.0272.179	GESTÃO DE PESSOAS		2.600.000	2.600.000
04.0452.00	Serviços urbanos	1.603.000		1.603.000
04.0452.177	SERVINDO PORTO ALEGRE	1.603.000		1.603.000
06.0000.00	SEGURANÇA PÚBLICA	44.097.446	15.395.469	59.492.915
06.0122.00	Administração geral	38.981.676		38.981.676
06.0122.178	GESTÃO DE PROCESSOS, TECNOLOGIA E TRANSPARÊNCIA	2.929.445		2.929.445
06.0122.179	GESTÃO DE PESSOAS	36.052.231		36.052.231
06.0126.00	Tecnologia da informação	1.340.438		1.340.438
06.0126.178	GESTÃO DE PROCESSOS, TECNOLOGIA E TRANSPARÊNCIA	1.340.438		1.340.438
06.0128.00	Formação de recursos humanos	20.000	132.000	152.000
06.0128.170	CIDADE MAIS SEGURA	20.000	132.000	152.000
06.0182.00	Defesa civil	2.294.620	11.260.469	13.555.089
06.0182.170	CIDADE MAIS SEGURA	2.024.596	8.784.252	10.808.848
06.0182.179	GESTÃO DE PESSOAS	270.024	2.476.217	2.746.241
06.0183.00	Informação e inteligência	1.391.762	4.003.000	5.394.762
06.0183.170	CIDADE MAIS SEGURA	1.391.762	4.003.000	5.394.762
06.0422.00	Direitos individuais, coletivos e difusos	68.950		68.950
06.0422.170	CIDADE MAIS SEGURA	68.950		68.950
07.0000.00	RELAÇÕES EXTERIORES	508.622		508.622
07.0212.00	Cooperação internacional	508.622		508.622
07.0212.178	GESTÃO DE PROCESSOS, TECNOLOGIA E TRANSPARÊNCIA	508.622		508.622
08.0000.00	ASSISTÊNCIA SOCIAL	180.917.695	221.467.345	402.385.040
08.0122.00	Administração geral	42.641.502	7.019.440	49.660.942
08.0122.173	PORTO ALEGRE PARA TODOS		45.000	45.000
08.0122.178	GESTÃO DE PROCESSOS, TECNOLOGIA E TRANSPARÊNCIA	13.630.214	63.000	13.693.214
08.0122.179	GESTÃO DE PESSOAS	29.011.288	6.911.440	35.922.728
08.0126.00	Tecnologia da informação	2.306.858		2.306.858

Demonstrativo da Despesa por Funções, Subfunções e Programas Conforme o Vínculo com os Recursos - 2021

Código	Especificação	Ordinário	Vinculado	Total
08.0126.178	GESTÃO DE PROCESSOS, TECNOLOGIA E TRANSPARÊNCIA	2.306.858		2.306.858
08.0241.00	Assistência ao idoso	6.212.571	22.205.641	28.418.212
08.0241.173	PORTO ALEGRE PARA TODOS	6.212.571	22.205.641	28.418.212
08.0242.00	Assistência ao portador de deficiência	6.166.997	2.519.160	8.686.157
08.0242.173	PORTO ALEGRE PARA TODOS	6.166.997	2.519.160	8.686.157
08.0243.00	Assistência à criança e ao adolescente	66.049.708	27.520.855	93.570.563
08.0243.173	PORTO ALEGRE PARA TODOS	66.049.708	27.520.855	93.570.563
08.0244.00	Assistência comunitária	47.609.944	162.202.249	209.812.193
08.0244.170	CIDADE MAIS SEGURA	515.000		515.000
08.0244.173	PORTO ALEGRE PARA TODOS	47.094.944	162.202.249	209.297.193
08.0271.00	Previdência básica	3.700.000		3.700.000
08.0271.179	GESTÃO DE PESSOAS	3.700.000		3.700.000
08.0272.00	Previdência do regime estatutário	6.230.115		6.230.115
08.0272.179	GESTÃO DE PESSOAS	6.230.115		6.230.115
09.0000.00	PREVIDÊNCIA SOCIAL	1.622.959.970	58.111.981	1.681.071.951
09.0131.00	Comunicação social	100.000	30.000	130.000
09.0131.178	GESTÃO DE PROCESSOS, TECNOLOGIA E TRANSPARÊNCIA	100.000	30.000	130.000
09.0271.00	Previdência básica	13.595.836		13.595.836
09.0271.179	GESTÃO DE PESSOAS	13.595.836		13.595.836
09.0272.00	Previdência do regime estatutário	1.609.264.134	58.081.981	1.667.346.115
09.0272.179	GESTÃO DE PESSOAS	1.609.264.134	58.081.981	1.667.346.115
10.0000.00	SAÚDE	18.871.251	1.990.438.425	2.009.309.676
10.0122.00	Administração geral		65.202.618	65.202.618
10.0122.178	GESTÃO DE PROCESSOS, TECNOLOGIA E TRANSPARÊNCIA		15.034.884	15.034.884
10.0122.179	GESTÃO DE PESSOAS		50.167.734	50.167.734
10.0124.00	Controle interno		228.805	228.805
10.0124.172	SAÚDE NOITE E DIA		228.805	228.805

Demonstrativo da Despesa por Funções, Subfunções e Programas Conforme o Vínculo com os Recursos - 2021

Código	Especificação	Ordinário	Vinculado	Total
10.0126.00	Tecnologia da informação		17.363.225	17.363.225
10.0126.178	GESTÃO DE PROCESSOS, TECNOLOGIA E TRANSPARÊNCIA		17.363.225	17.363.225
10.0129.00	Administração de receitas		10.502.500	10.502.500
10.0129.175	CIDADE ABERTA		10.502.500	10.502.500
10.0131.00	Comunicação social	10.000	90.000	100.000
10.0131.178	GESTÃO DE PROCESSOS, TECNOLOGIA E TRANSPARÊNCIA	10.000	90.000	100.000
10.0244.00	Assistência comunitária		40.000	40.000
10.0244.172	SAÚDE NOITE E DIA		40.000	40.000
10.0271.00	Previdência básica		1.600.000	1.600.000
10.0271.179	GESTÃO DE PESSOAS		1.600.000	1.600.000
10.0272.00	Previdência do regime estatutário	18.861.251	93.788.445	112.649.696
10.0272.179	GESTÃO DE PESSOAS	18.861.251	93.788.445	112.649.696
10.0301.00	Atenção básica		371.409.731	371.409.731
10.0301.172	SAÚDE NOITE E DIA		289.938.503	289.938.503
10.0301.179	GESTÃO DE PESSOAS		81.471.228	81.471.228
10.0302.00	Assistência hospitalar e ambulatorial		1.355.211.311	1.355.211.311
10.0302.172	SAÚDE NOITE E DIA		1.108.275.682	1.108.275.682
10.0302.179	GESTÃO DE PESSOAS		246.935.629	246.935.629
10.0303.00	Suporte profilático e terapêutico		31.762.609	31.762.609
10.0303.172	SAÚDE NOITE E DIA		31.762.609	31.762.609
10.0304.00	Vigilância sanitária		8.258.891	8.258.891
10.0304.172	SAÚDE NOITE E DIA		2.023.075	2.023.075
10.0304.179	GESTÃO DE PESSOAS		6.235.816	6.235.816
10.0305.00	Vigilância epidemiológica		34.980.290	34.980.290
10.0305.172	SAÚDE NOITE E DIA		13.669.126	13.669.126
10.0305.179	GESTÃO DE PESSOAS		21.311.164	21.311.164
11.0000.00	TRABALHO	3.612.398	472.369	4.084.767

Demonstrativo da Despesa por Funções, Subfunções e Programas Conforme o Vínculo com os Recursos - 2021

Código	Especificação	Ordinário	Vinculado	Total
11.0334.00	Fomento ao trabalho	3.612.398	472.369	4.084.767
11.0334.173	PORTO ALEGRE PARA TODOS	1.926.781	275.524	2.202.305
11.0334.176	PORTO ALEGRE DO FUTURO	1.685.617	196.845	1.882.462
12.0000.00	EDUCAÇÃO	6.752.396	1.192.096.282	1.198.848.678
12.0122.00	Administração geral		70.513.853	70.513.853
12.0122.178	GESTÃO DE PROCESSOS, TECNOLOGIA E TRANSPARÊNCIA		16.460.409	16.460.409
12.0122.179	GESTÃO DE PESSOAS		54.053.444	54.053.444
12.0126.00	Tecnologia da informação		2.100.373	2.100.373
12.0126.178	GESTÃO DE PROCESSOS, TECNOLOGIA E TRANSPARÊNCIA		2.100.373	2.100.373
12.0131.00	Comunicação social		600.000	600.000
12.0131.178	GESTÃO DE PROCESSOS, TECNOLOGIA E TRANSPARÊNCIA		600.000	600.000
12.0271.00	Previdência básica		2.079.226	2.079.226
12.0271.179	GESTÃO DE PESSOAS		2.079.226	2.079.226
12.0272.00	Previdência do regime estatutário		72.209.581	72.209.581
12.0272.179	GESTÃO DE PESSOAS		72.209.581	72.209.581
12.0361.00	Ensino fundamental		573.025.147	573.025.147
12.0361.171	EDUCAÇÃO NOTA 10		301.730.009	301.730.009
12.0361.178	GESTÃO DE PROCESSOS, TECNOLOGIA E TRANSPARÊNCIA		4.121.410	4.121.410
12.0361.179	GESTÃO DE PESSOAS		267.173.728	267.173.728
12.0362.00	Ensino médio	6.752.396	10.525.520	17.277.916
12.0362.171	EDUCAÇÃO NOTA 10		278.621	278.621
12.0362.179	GESTÃO DE PESSOAS	6.752.396	10.246.899	16.999.295
12.0365.00	Educação infantil		410.703.271	410.703.271
12.0365.171	EDUCAÇÃO NOTA 10		353.302.919	353.302.919
12.0365.178	GESTÃO DE PROCESSOS, TECNOLOGIA E TRANSPARÊNCIA		2.698.263	2.698.263
12.0365.179	GESTÃO DE PESSOAS		54.702.089	54.702.089
12.0367.00	Educação especial		50.339.311	50.339.311

Demonstrativo da Despesa por Funções, Subfunções e Programas Conforme o Vínculo com os Recursos - 2021

Código	Especificação	Ordinário	Vinculado	Total
12.0367.171	EDUCAÇÃO NOTA 10		20.551.481	20.551.481
12.0367.178	GESTÃO DE PROCESSOS, TECNOLOGIA E TRANSPARÊNCIA		5.171.671	5.171.671
12.0367.179	GESTÃO DE PESSOAS		24.616.159	24.616.159
13.0000.00	CULTURA	19.430.756	11.590.500	31.021.256
13.0122.00	Administração geral	15.169.329		15.169.329
13.0122.178	GESTÃO DE PROCESSOS, TECNOLOGIA E TRANSPARÊNCIA	2.873.000		2.873.000
13.0122.179	GESTÃO DE PESSOAS	12.296.329		12.296.329
13.0126.00	Tecnologia da informação	480.787		480.787
13.0126.178	GESTÃO DE PROCESSOS, TECNOLOGIA E TRANSPARÊNCIA	480.787		480.787
13.0391.00	Patrimônio histórico, artístico e arqueológico	67.000	10.107.000	10.174.000
13.0391.174	MAIS CULTURA, LAZER E ESPORTE	67.000	10.107.000	10.174.000
13.0392.00	Difusão cultural	3.713.640	1.483.500	5.197.140
13.0392.174	MAIS CULTURA, LAZER E ESPORTE	3.113.640	1.483.500	4.597.140
13.0392.181	CÂMARA MUNICIPAL	600.000		600.000
14.0000.00	DIREITOS DA CIDADANIA	9.823.126	6.186.915	16.010.041
14.0241.00	Assistência ao idoso	301.000	96.524	397.524
14.0241.173	PORTO ALEGRE PARA TODOS	301.000	96.524	397.524
14.0242.00	Assistência ao portador de deficiência	51.000	1.655.149	1.706.149
14.0242.173	PORTO ALEGRE PARA TODOS	51.000	1.655.149	1.706.149
14.0306.00	Alimentação e nutrição	2.626.882		2.626.882
14.0306.173	PORTO ALEGRE PARA TODOS	2.626.882		2.626.882
14.0422.00	Direitos individuais, coletivos e difusos	6.844.244	4.435.242	11.279.486
14.0422.173	PORTO ALEGRE PARA TODOS	2.892.244	3.003.306	5.895.550
14.0422.175	CIDADE ABERTA	202.000	1.431.936	1.633.936
14.0422.178	GESTÃO DE PROCESSOS, TECNOLOGIA E TRANSPARÊNCIA	3.750.000		3.750.000
15.0000.00	URBANISMO	50.802.467	209.489.271	260.291.738
15.0122.00	Administração geral	375.233	81.000	456.233

Demonstrativo da Despesa por Funções, Subfunções e Programas Conforme o Vínculo com os Recursos - 2021

Código	Especificação	Ordinário	Vinculado	Total
15.0122.176	PORTO ALEGRE DO FUTURO	352.633	70.000	422.633
15.0122.178	GESTÃO DE PROCESSOS, TECNOLOGIA E TRANSPARÊNCIA	22.600	11.000	33.600
15.0451.00	Infraestrutura urbana	45.321.068	146.652.093	191.973.161
15.0451.176	PORTO ALEGRE DO FUTURO	14.471.757	133.259.864	147.731.621
15.0451.177	SERVINDO PORTO ALEGRE	30.658.311	13.392.229	44.050.540
15.0451.178	GESTÃO DE PROCESSOS, TECNOLOGIA E TRANSPARÊNCIA	191.000		191.000
15.0452.00	Serviços urbanos	5.106.166	62.756.178	67.862.344
15.0452.177	SERVINDO PORTO ALEGRE	5.106.166	62.756.178	67.862.344
16.0000.00	HABITAÇÃO	30.083.344	38.648.867	68.732.211
16.0122.00	Administração geral	19.005.191	112.937	19.118.128
16.0122.178	GESTÃO DE PROCESSOS, TECNOLOGIA E TRANSPARÊNCIA	1.707.205	112.937	1.820.142
16.0122.179	GESTÃO DE PESSOAS	16.957.944		16.957.944
16.0122.180	GESTÃO FISCAL	340.042		340.042
16.0126.00	Tecnologia da informação	494.049		494.049
16.0126.178	GESTÃO DE PROCESSOS, TECNOLOGIA E TRANSPARÊNCIA	494.049		494.049
16.0131.00	Comunicação social	100.000		100.000
16.0131.178	GESTÃO DE PROCESSOS, TECNOLOGIA E TRANSPARÊNCIA	100.000		100.000
16.0271.00	Previdência básica	1.232.626		1.232.626
16.0271.179	GESTÃO DE PESSOAS	1.232.626		1.232.626
16.0272.00	Previdência do regime estatutário	3.944.756		3.944.756
16.0272.179	GESTÃO DE PESSOAS	3.944.756		3.944.756
16.0482.00	Habitação urbana	5.306.722	38.535.930	43.842.652
16.0482.173	PORTO ALEGRE PARA TODOS	5.306.722	38.535.930	43.842.652
17.0000.00	SANEAMENTO	895.904.736	203.308.568	1.099.213.304
17.0122.00	Administração geral	397.518.885	193.815	397.712.700
17.0122.176	PORTO ALEGRE DO FUTURO	1.760.110		1.760.110
17.0122.178	GESTÃO DE PROCESSOS, TECNOLOGIA E TRANSPARÊNCIA	196.637.006	193.815	196.830.821

Demonstrativo da Despesa por Funções, Subfunções e Programas Conforme o Vínculo com os Recursos - 2021

Código	Especificação	Ordinário	Vinculado	Total
17.0122.179	GESTÃO DE PESSOAS	199.121.769		199.121.769
17.0126.00	Tecnologia da informação	17.191.409		17.191.409
17.0126.178	GESTÃO DE PROCESSOS, TECNOLOGIA E TRANSPARÊNCIA	17.191.409		17.191.409
17.0128.00	Formação de recursos humanos	471.000		471.000
17.0128.179	GESTÃO DE PESSOAS	471.000		471.000
17.0129.00	Administração de receitas	16.739.933		16.739.933
17.0129.180	GESTÃO FISCAL	16.739.933		16.739.933
17.0131.00	Comunicação social	730.000		730.000
17.0131.178	GESTÃO DE PROCESSOS, TECNOLOGIA E TRANSPARÊNCIA	730.000		730.000
17.0271.00	Previdência básica	4.721.391		4.721.391
17.0271.179	GESTÃO DE PESSOAS	4.721.391		4.721.391
17.0272.00	Previdência do regime estatutário	39.362.126		39.362.126
17.0272.179	GESTÃO DE PESSOAS	39.362.126		39.362.126
17.0512.00	Saneamento básico urbano	419.169.992	203.114.753	622.284.745
17.0512.176	PORTO ALEGRE DO FUTURO	57.636.026	203.054.753	260.690.779
17.0512.177	SERVINDO PORTO ALEGRE	347.369.311	60.000	347.429.311
17.0512.178	GESTÃO DE PROCESSOS, TECNOLOGIA E TRANSPARÊNCIA	14.164.655		14.164.655
18.0000.00	GESTÃO AMBIENTAL	11.203.709	39.883.615	51.087.324
18.0182.00	Defesa civil	2.000		2.000
18.0182.170	CIDADE MAIS SEGURA	2.000		2.000
18.0452.00	Serviços urbanos	7.778.467	20.993.899	28.772.366
18.0452.176	PORTO ALEGRE DO FUTURO	4.179.234	13.820.779	18.000.013
18.0452.177	SERVINDO PORTO ALEGRE	3.599.233	7.173.120	10.772.353
18.0541.00	Preservação e conservação ambiental	3.423.242	3.924.316	7.347.558
18.0541.176	PORTO ALEGRE DO FUTURO	343.900	2.093.658	2.437.558
18.0541.177	SERVINDO PORTO ALEGRE	3.079.342	1.830.658	4.910.000
18.0542.00	Controle ambiental		14.965.400	14.965.400

Demonstrativo da Despesa por Funções, Subfunções e Programas Conforme o Vínculo com os Recursos - 2021

Código	Especificação	Ordinário	Vinculado	Total
18.0542.176	PORTO ALEGRE DO FUTURO		14.770.400	14.770.400
18.0542.177	SERVINDO PORTO ALEGRE		195.000	195.000
19.0000.00	CIÊNCIA E TECNOLOGIA		4.782.137	4.782.137
19.0573.00	Difusão do conhecimento científico e tecnológico		4.782.137	4.782.137
19.0573.175	CIDADE ABERTA		4.782.137	4.782.137
23.0000.00	COMÉRCIO E SERVIÇOS	1.893.148	8.724.705	10.617.853
23.0122.00	Administração geral		5.793.000	5.793.000
23.0122.175	CIDADE ABERTA		5.793.000	5.793.000
23.0691.00	Promoção comercial	1.893.148	2.657.600	4.550.748
23.0691.175	CIDADE ABERTA	1.843.148	2.657.600	4.500.748
23.0691.181	CÂMARA MUNICIPAL	50.000		50.000
23.0695.00	Turismo		274.105	274.105
23.0695.175	CIDADE ABERTA		274.105	274.105
26.0000.00	TRANSPORTE	103.778.516	44.821.265	148.599.781
26.0122.00	Administração geral	54.559.155		54.559.155
26.0122.179	GESTÃO DE PESSOAS	54.559.155		54.559.155
26.0131.00	Comunicação social	100.000		100.000
26.0131.178	GESTÃO DE PROCESSOS, TECNOLOGIA E TRANSPARÊNCIA	100.000		100.000
26.0271.00	Previdência básica	26.025.300		26.025.300
26.0271.179	GESTÃO DE PESSOAS	26.025.300		26.025.300
26.0451.00	Infraestrutura urbana	12.412.153	2.700.000	15.112.153
26.0451.177	SERVINDO PORTO ALEGRE	12.412.153	2.700.000	15.112.153
26.0453.00	Transportes coletivos urbanos	4.644.908	36.839.391	41.484.299
26.0453.176	PORTO ALEGRE DO FUTURO	322.452	18.648.634	18.971.086
26.0453.177	SERVINDO PORTO ALEGRE	4.322.456	18.190.757	22.513.213
26.0782.00	Transporte rodoviário	6.037.000	5.281.874	11.318.874
26.0782.176	PORTO ALEGRE DO FUTURO	6.037.000	5.281.874	11.318.874

Demonstrativo da Despesa por Funções, Subfunções e Programas Conforme o Vínculo com os Recursos - 2021

Código	Especificação	Ordinário	Vinculado	Total
27.0000.00	DESPORTO E LAZER	3.993.647	4.894.140	8.887.787
27.0812.00	Desporto comunitário	3.993.647	4.894.140	8.887.787
27.0812.174	MAIS CULTURA, LAZER E ESPORTE	3.993.647	4.894.140	8.887.787
28.0000.00	ENCARGOS ESPECIAIS	371.622.538	14.058.033	385.680.571
28.0843.00	Serviço da dívida interna	201.092.161		201.092.161
28.0843.180	GESTÃO FISCAL	201.042.161		201.042.161
28.0843.181	CÂMARA MUNICIPAL	50.000		50.000
28.0844.00	Serviço da dívida externa	25.000.000		25.000.000
28.0844.180	GESTÃO FISCAL	25.000.000		25.000.000
28.0846.00	Outros encargos especiais	145.530.377	14.058.033	159.588.410
28.0846.178	GESTÃO DE PROCESSOS, TECNOLOGIA E TRANSPARÊNCIA	84.919.576		84.919.576
28.0846.179	GESTÃO DE PESSOAS	43.978.211	14.034.033	58.012.244
28.0846.180	GESTÃO FISCAL	16.632.590	24.000	16.656.590
99.0000.00	RESERVA DE CONTINGÊNCIA/RPPS	16.015.173	487.192.568	503.207.741
99.0997.00	Reserva do rpps		487.192.568	487.192.568
99.0997.9999	RESERVAS		487.192.568	487.192.568
99.0999.00	Reserva de contingência	16.015.173		16.015.173
99.0999.9999	RESERVAS	16.015.173		16.015.173
	Totais	4.004.111.770	4.618.781.409	8.622.893.179

Demonstrativo Consolidado dos Programas por Fontes de Recursos 2021

Em R\$ 1,00

Fontes de Recursos Programas	Tesouro - Livre - Administração Direta	Tesouro - Vinculado por Lei	Tesouro - Vinculados pela Constituição - Educação/MDE	Tesouro - Vinculados pela Constituição - Saúde	Próprios da Administração Indireta	Operações de Crédito	Auxílios e Convênios	Total
CIDADE MAIS SEGURA	4.022.308	6.647.252				6.272.000		16.941.560
EDUCAÇÃO NOTA 10		4.115.124	628.655.339				43.092.567	675.863.030
SAÚDE NOITE E DIA		21.922.055		356.062.555		18.200.000	7.309.600	1.445.937.800
PORTO ALEGRE PARA TODOS	138.628.849	225.690.674				15.588.499	16.780.165	396.688.187
MAIS CULTURA, LAZER E ESPORTE	7.174.287	2.422.931					14.061.709	23.658.927
CIDADE ABERTA	5.485.448	21.365.067				2.204.600	1.871.611	30.926.726
PORTO ALEGRE DO FUTURO	30.212.812	41.181.219			57.366.917	297.271.828	52.743.760	478.776.536
SERVINDO PORTO ALEGRE	180.358.148	71.330.298			227.791.824	17.751.248	17.216.396	514.447.914
GESTÃO DE PROCESSOS, TECNOLOGIA E TRAN	173.491.274	10.063.427	31.151.126	13.670.375	265.453.668	12.678.953	5.162.505	527.764.404
GESTÃO DE PESSOAS	1.694.897.587	92.389.235	485.081.126	494.688.352	781.757.164	8.827.094	6.911.440	3.571.373.662
GESTÃO FISCAL	113.303.291	1.512.500			153.412.151	14.337.881		282.565.823
CÂMARA MUNICIPAL	154.740.869							154.740.869
RESERVAS	16.015.173	487.192.568						503.207.741
Total	2.518.330.046	985.832.350	1.144.887.591	864.421.282	1.485.781.724	393.132.103	165.149.753	8.622.893.179

Unidades Administrativas
Finalidades e Respectiva Legislação

Finalidades e Respectiva Legislação - 2021

CÂMARA MUNICIPAL

Legislação

Lei Orgânica do Município de Porto Alegre, promulgada em 03 de abril de 1989.

Finalidades

Legislar sobre assuntos de interesse local, observadas as determinações e a hierarquia constitucional, suplementarmente à legislação federal e estadual, e fiscalizar, mediante controle externo, a administração direta e indireta.

GABINETE DO PREFEITO

Legislação

Lei nº 1.413, de 11 de junho de 1955; Decreto nº 3.900, de 30 de abril de 1969; Decreto nº 5.373, de 17 de novembro de 1975; Decreto nº 5.912, de 10 de maio de 1975; Decreto nº 6.191, de 21 de novembro de 1977; Decreto nº 8.709, de 16 de janeiro de 1986; Decreto nº 9.391, de 17 de fevereiro de 1989; Decreto nº 9.583, de 1º de dezembro de 1989; Decreto nº 9.755, de 11 de julho de 1990; Decreto nº 9.793, de 28 de agosto de 1990; Decreto nº 9.967, de 17 de maio de 1991; Decreto nº 10.139, de 28 de novembro de 1991; Decreto nº 10.217, de 19 de fevereiro de 1992; Decreto nº 10.510, de 14 de janeiro de 1993; Decreto nº 10.708, de 31 de agosto de 1993; Decreto nº 10.719, de 16 de setembro de 1993; Decreto nº 10.872, de 23 de dezembro de 1993; Decreto nº 10.903, de 24 de janeiro de 1994; Decreto nº 11.004, de 24 de maio de 1994; Decreto nº 11.083, de 24 de agosto de 1994; Decreto nº 11.134, de 27 de outubro de 1994; Decreto nº 11.142, de 07 de novembro de 1994; Decreto nº 11.210, de 15 de janeiro de 1995; Decreto nº 11.312, de 25 de agosto de 1995; Decreto nº 11.353, de 07 de novembro de 1995; Decreto nº 11.386, de 15 de dezembro de 1995; Decreto nº 11.549, de 25 de julho de 1996; Decreto nº 11.698, de 18 de janeiro de 1997; Decreto nº 11.721, de 11 de abril de 1997; Decreto nº 11.740, de 15 de maio de 1997; Decreto nº 11.764, de 07 de julho de 1997; Decreto nº 11.849, de 1º de dezembro de 1997; Decreto nº 11.894, de 08 de janeiro de 1998; Decreto nº 11.923, de 04 de março de 1998; Decreto nº 11.937, de 23 de março de 1998; Decreto nº 11.964, de 08 de maio de 1998; Decreto nº 12.054, de 06 de agosto de 1998; Decreto nº 12.179, de 04 de dezembro de 1998; Decreto nº 12.181, de 08 de dezembro de 1998; Decreto nº 12.188, de 16 de dezembro de 1998; Decreto nº 12.190, de 17 de dezembro de 1998; Decreto nº 12.331, de 7 de maio de 1999; Decreto nº 12.666, de 31 de janeiro de 2000; Decreto nº 13.083, de 12 de janeiro de 2001; Decreto nº 13.106, de 7 de fevereiro de 2001; Decreto nº 13.107, de 07 de fevereiro de 2001; Decreto nº 13.109, de 12 de fevereiro de 2001; Decreto nº 13.178, de 5 de abril de 2001; Decreto nº 13.225, de 16 de maio de 2001; Decreto nº 13.349, de 9 de agosto de 2001; Decreto nº 13.511, de 16 de novembro de 2001; Decreto nº 13.545, de 06 de dezembro de 2001; Decreto nº 13.680, de 27 de março de 2002; Decreto nº 13.790, de 1º de julho de 2002; Decreto nº 13.796, de 05 de julho de 2002; Decreto nº 13.959, de 14 de novembro de 2002; Decreto nº 14.037, de 30 de dezembro de 2002; Decreto nº 14.160, de 04 de abril de 2003; Decreto nº 14.393, de 05 de dezembro de 2003; Decreto nº 14.473, de 11 de fevereiro de 2004; Decreto nº 14.502, de 16 de março de 2004; Decreto nº 14.562, de 27 de maio de 2004; Decreto nº 14.564, de 31 de maio de 2004; Decreto nº 14.609, de 30 de julho de 2004; Decreto nº 14.611, de 03 de agosto de 2004; Decreto nº 14.697, de 03 de novembro de 2004; Lei nº 9.693, de 29 de dezembro de 2004; Decreto nº 14.816, de 27 de janeiro de 2005; Decreto nº 14.818, de 10 de fevereiro de 2005; Decreto nº 14.819, de 10 de fevereiro de 2005; Decreto nº 14.849, de 13 de abril de 2005; Decreto nº 14.878, de 9 de junho de 2005; Decreto nº 14.879, de 9 de junho de 2005; Decreto nº 14.880, de 9 de junho de 2005; Decreto nº 14.882, de 28 de junho de 2005; Decreto nº 14.908, de 2 de agosto de 2005; Decreto nº 15.007, de 13 de dezembro de 2005; Decreto nº 15.009, de 13 de dezembro de 2005; Decreto nº 15.010, de 13 de dezembro de 2005; Decreto nº 15.215, de 14 de junho de 2006; Decreto nº 15.528, de 23 de março de 2007; Decreto nº 15.651, de 16 de agosto de 2007; Decreto nº 15.715, de 12 de novembro de 2007; Decreto nº 16.169, de 19 de dezembro de 2008; Decreto nº 16.188, de 15 de janeiro de 2009; Decreto nº 16.277, de 17 de abril de 2009; Decreto nº 16.369, de 21 de julho de 2009; Decreto nº 16.432, de 09 de setembro de 2009; Decreto nº 16.545, de 17 de dezembro de 2009; Decreto nº 16.652, de 29 de março de 2010; Decreto nº 16.659, de 08 de abril de 2010; Decreto nº 16.672, de 30 de abril de 2010; Decreto nº 16.697, de 26 de maio de 2010; Decreto nº 16.735, de 15 de julho de 2010; Decreto nº 16.823, de 13 de outubro de 2010; Decreto nº 16.849, de 10 de novembro de 2010; Decreto nº 16.920, de 20 de janeiro de 2011; Decreto nº 16.996, de 16 de março de 2011; Decreto nº 17.852, de 04 de julho de 2012; Lei nº 11.397, de 27 de dezembro de 2012; Decreto nº 18.160, de 09 de janeiro de 2013; Decreto nº 18.254, de 03 de abril de 2013; Decreto nº 18.258, de 05 de abril de 2013; Decreto nº 18.344, de 08 de julho de 2013; Decreto nº 18.365, de 29 de julho de 2013; Decreto nº 18.420, de 03 de outubro de 2013; Decreto nº 18.462, de 20 de novembro de 2013; Decreto nº 18.412, de 25 de setembro de 2013; Decreto nº 18.598, de 25 de março de 2014; Decreto nº 18.626, de 25 de abril de 2014; Decreto nº 18.688, de 18 de junho de 2014; Decreto nº 18.743, de 07 de agosto de 2014; Decreto nº 18.766, de 29 de agosto de 2014; Decreto nº 18.782, de 15 de setembro de 2014; Decreto nº 18.854, de 26 de novembro de 2014; Decreto nº 18.911, de 07 de janeiro de 2015; Decreto nº 18.935, de 05 de fevereiro de 2015; Decreto nº 18.975, de 17 de março de 2015; Decreto nº 19.004, de 17 de abril de 2015; Decreto nº 19.091, de 28 de julho de 2015; Decreto nº 19.154, de 29 de setembro de 2015; Decreto nº 19.477, de 19 de agosto de 2016; Decreto nº 19.596, de 21 de dezembro de 2016; Decreto nº 19.698, de 09 de março de 2017; Decreto nº 20.096, de 19 de novembro de 2018; Decreto nº 20.289, de 9 de julho de 2019; Lei

Finalidades e Respectiva Legislação - 2021

Complementar nº 810, de 04 de janeiro de 2017 e Lei Complementar nº 817, de 30 de agosto de 2017; Decreto nº 20.152, de 19 de dezembro de 2018; Decreto nº 20.194, de 12 de fevereiro de 2019; Decreto nº 20.262, de 29 de maio de 2019; Decreto nº 20.289, de 9 de julho de 2019; Decreto nº 20.410, de 27 de novembro de 2019; Decreto nº 20.411, de 27 de novembro de 2019; Decreto nº 20.533, de 31 de março de 2020.

Finalidades

O GP tem por finalidade estabelecer o elo entre o Chefe do Poder Executivo e os demais integrantes da administração direta e indireta, esferas Federais, Estaduais, sociedade civil organizada e demais entidades.

PROCURADORIA GERAL DO MUNICÍPIO

Legislação

Lei nº 4.120, de 03 de maio de 1976; Lei Complementar nº 701, de 18 de julho de 2012; Lei nº 11.979, de 22 de dezembro de 2015; Decreto nº 5.535, de 28 de junho de 1976; Decreto nº 5.632, de 8 de agosto de 1976; Decreto nº 6.306, de 7 de abril de 1978; Decreto nº 7.342, de 2 de junho de 1980; Decreto nº 8.709, de 16 de janeiro de 1986; Decreto nº 9.391, de 17 de fevereiro de 1989; Decreto nº 10.102, de 24 de outubro de 1991; Decreto nº 10.507, de 8 de janeiro de 1993; Decreto nº 10.571, de 7 de abril de 1993; Decreto nº 10.719, de 16 de setembro de 1993; Decreto nº 11.066, de 28 de julho de 1994; Decreto nº 11.107, de 27 de setembro de 1994; Decreto nº 11.124, de 7 de outubro de 1994; Decreto nº 11.247, de 25 de abril de 1995; Decreto nº 11.336, de 4 de outubro de 1995; Lei nº 9.877, de 15 de dezembro de 2005 - (FURPGM - Fundo Municipal de Reparcelamento e Modernização da Procuradoria-Geral do Município de Porto Alegre); Decreto nº 11.670 de 31 de dezembro de 1996; Decreto nº 11.709, de 19 de março de 1997; Decreto nº 11.950, de 7 de abril de 1998; Decreto nº 12.082, de 28 de agosto de 1998; Decreto nº 12.185, de 15 de dezembro de 1998; Decreto nº 12.427, de 23 de julho de 1999; Decreto nº 12.574, de 3 de dezembro de 1999; Decreto nº 13.109, de 12 de fevereiro de 2001; decreto nº 13.445, de 23 de outubro de 2001; Decreto nº 13.624, de 29 de janeiro de 2002; Decreto nº 13.705, de 26 de abril de 2002; Decreto nº 14.204, de 11 de junho de 2003; Decreto nº 14.252, de 25 de julho de 2003; Decreto nº 14.290, de 17 de setembro de 2003, Decreto nº 14.554, de 18 de maio de 2004; Decreto nº 14.687, de 25 de outubro de 2004; Decreto nº 14.819, de 10 de fevereiro de 2005; Decreto nº 14.846, de 13 de abril de 2005; Decreto nº 15.011, de 13 de dezembro de 2005; Decreto nº 15.123, de 13 de março de 2006; Decreto nº 15.299, de 13 de setembro de 2006; Decreto nº 15.538, de 11 de abril de 2007; Decreto nº 15.789, de 21 de dezembro de 2007; Decreto nº 15.955, de 4 de junho de 2008; Decreto nº 16.029, de 7 de agosto de 2008; Decreto nº 16.196, de 22 de janeiro de 2009; Decreto nº 16.386, de 6 de agosto de 2009; Decreto nº 16.431, de 09 de setembro de 2009; Decreto nº 16.485, de 22 de outubro de 2009; Decreto nº 16.639, de 10 de março de 2010; Decreto nº 16.652, de 29 de março de 2010; Decreto nº 16.659, de 8 de abril de 2010; Decreto nº 16.849, de 10 de novembro de 2010; Decreto nº 16.925, de 25 de janeiro de 2011, e Decreto nº 17.614, de 11 de janeiro de 2012; Lei nº 11.398, de 27 de dezembro de 2012; Decreto nº 18.164, de 9 de janeiro de 2013; Decreto nº 18.220, de 1º de março 2013; Decreto nº 18.258, de 5 de abril de 2013; Decreto nº 18.288, de 06 de maio de 2013; Decreto nº 18.372, de 8 de agosto de 2013; Decreto nº 18.381, de 19 de agosto de 2013; Decreto nº 18.471, de 29 de novembro de 2013; Decreto nº 18.737, de 29 de julho de 2014; Decreto nº 18.975, de 17 de março de 2015; Decreto nº 19.140, de 18 de setembro de 2015; Decreto nº 19.154, de 29 de setembro de 2015; Decreto nº 19.303, de 11 de fevereiro de 2016; Decreto nº 19.435, de 05 de julho de 2016; Decreto nº 19.592, de 20 de dezembro de 2016; Decreto 19.612, de 26 de dezembro de 2016; Decreto nº 19.698, de 09 de março de 2017 e Decreto nº 19.765, de 7 de maio de 2017; Decreto 20.110, de 19 de novembro de 2018 e § 2º do art. 6º da Lei Complementar nº 817, de 30 de agosto de 2017 e Decreto nº 20.151, de 19 de dezembro de 2018.

Finalidades

A PGM tem como finalidades a consultoria e o assessoramento jurídicos da Administração Direta e Autárquica do Município; as representações judicial e extrajudicial da Administração Direta e Autárquica do Município; e a assistência jurídica, na forma da lei.

SECRETARIA MUNICIPAL DE SEGURANÇA

Legislação

Lei Complementar nº 460, de 22 de dezembro de 2000 (FUMREBOM - Fundo Municipal de Reparcelamento do Corpo de Bombeiros); Lei nº 9.056, de 27 de dezembro de 2002; Decreto nº 14.037, de 30 de dezembro de 2002; Decreto nº 14.110, de 14 de fevereiro de 2003; Decreto nº 14.611, de 03 de agosto de 2004; Decreto nº 14.818, de 10 de fevereiro de 2005; Decreto nº 14.819, de 10 de fevereiro de 2005; Decreto nº 15.213, de 14 de junho de 2006; Decreto nº 16.169, de 19 de dezembro de 2008; Lei nº 11.399, 27 de dezembro 2012; Decreto nº 18.163, de 9 de janeiro de 2013; Decreto nº 19.469, de 16 de agosto de 2016; Lei Complementar nº 810, de 04 de janeiro de 2017 e Lei Complementar nº 817, de

Finalidades e Respectiva Legislação - 2021

30 de agosto de 2017; Lei Complementar nº 821 de 21 de novembro de 2017 (FUMDEC - Fundo Municipal de Defesa Civil) e Lei Complementar nº 822, de 13 de dezembro de 2017 (FUMSEG - Fundo Municipal de Segurança Pública); Decreto nº 20.107, de 19 de novembro de 2018 e Decreto nº 20.194, de 12 de fevereiro de 2019. .

Finalidades

A SMSeg tem como finalidades a definição, a articulação e a operação de políticas de segurança pública no âmbito do Município de Porto Alegre, com a integração, o monitoramento e a ação em situações de crise ou em eventos que interfiram na execução de serviços públicos municipais como segurança, mobilidade e transporte, saúde, limpeza urbana, defesa civil, fenômenos climáticos e outros, aumentando a capacidade de intervenção municipal e a respectiva qualificação na prestação de serviços, respeitadas as competências de órgãos públicos que atuam no segmento da segurança pública nas esferas estadual e federal e, ainda, o planejamento, a orientação, a coordenação e o controle das atividades permanentes, destinadas a prevenir ou minimizar as consequências nocivas de eventos desastrosos, dando suporte administrativo-financeiro e operacional ao Sistema Municipal de Defesa Civil do Município de Porto Alegre.

SECRETARIA MUNICIPAL DA CULTURA

Legislação

Lei nº 4.349, de 30 de novembro de 1977 (FUMPAHC); Lei nº 6.099, de 03 de fevereiro de 1988 (FUNCULTURA); Lei nº 7.328, de 04 de outubro de 1993 (FUMPROARTE); Decreto nº 9.096, de 09 de fevereiro de 1988; Decreto nº 9.162, de 19 de maio de 1988 (FUNCULTURA); Decreto nº 9.391, de 17 de fevereiro de 1989; Decreto nº 9.542, de 20 de outubro de 1989; Decreto nº 9.621, de 12 de janeiro de 1990; Decreto nº 10.054, de 09 de setembro de 1991; Decreto nº 10.375, de 27 de agosto de 1992; Decreto nº 10.430, de 21 de outubro de 1992; Decreto nº 10.457, de 18 de novembro de 1992; Decreto nº 10.631, de 16 de junho de 1993; Decreto nº 10.867, de 16 de dezembro de 1993 (FUMPROARTE); Decreto nº 10.668, de 23 de julho de 1993 (FUMPAHC); Decreto nº 11.301, de 11 de agosto de 1995; Decreto nº 11.693, de 06 de fevereiro de 1997; Decreto nº 14.201, de 04 de junho 2003; Decreto nº 14.393, de 05 de dezembro de 2003; Decreto nº 14.413, de 19 de dezembro de 2003; Decreto nº 14.502, de 16 de março de 2004; Decreto nº 14.562, de 27 de maio de 2004; Decretos nºs 14.818 e 14.819, de 10 de fevereiro de 2005; Decreto 16.797, de 21 de setembro de 2010; Decreto nº 18.600, de 26 de março de 2014; Decreto nº 20.098, de 19 de novembro de 2018 e Lei Complementar nº 817, de 30 de agosto de 2017; Decreto nº 20.155, de 19 de dezembro de 2018; Decreto nº 20.481, de 27 de fevereiro de 2020.

Finalidades

A SMC, da Prefeitura Municipal de Porto Alegre (PMPA), órgão central de execução da política cultural do Município, tem por finalidades gerais: I - intensificar o desenvolvimento da cultura de modo a possibilitar o acesso de todas as camadas da população do Município aos bens culturais; II - promover a educação para a cultura através de ações formativas e informativas, com vistas à participação de indivíduos e grupos no processo cultural; III - preservar a herança cultural de Porto Alegre por meio de pesquisa, proteção e restauração do seu patrimônio histórico, artístico, arquitetônico e paisagístico e do resgate permanente e acervamento da memória da cidade; IV - estimular e apoiar a criatividade e todas as formas de livre expressão voltadas para a dinamização da vida cultural de Porto Alegre; V - promover a difusão dos aspectos culturais locais, bem como a sua expansão e o intercâmbio com outras áreas do conhecimento; VI - estimular o fazer cultural em todas as suas manifestações, com vistas a valorizar a identidade cultural do Município; VII - criar, manter e administrar os equipamentos e os espaços culturais do Município; VIII - promover a realização de termos de colaboração ou contratos com organismos públicos ou privados atuantes na área do desenvolvimento cultural.

SECRETARIA MUNICIPAL DA FAZENDA

Legislação

Lei nº 1.516, de 02 de dezembro de 1955; Lei nº 3.607, de 27 de dezembro de 1971; Lei Complementar nº 625, de 03 de julho de 2009; Lei Complementar 700 de 03 de julho de 2012; Lei Complementar nº 765, de 08 de julho de 2015; Lei nº 11.936, de 07 de outubro de 2015 e Lei Complementar nº 817, de 30 de agosto de 2017. Decreto nº 2.276, de 30 de dezembro de 1961; Decreto nº 4.530, de 27 de março de 1972; Decreto nº 4.945, de 19 de junho de 1974; Decreto nº 6.168, de 27 de outubro de 1977; Decreto nº 6.169, de 27 de outubro de 1977; Decreto nº 7.899, de 03 de dezembro de 1981; Decreto nº 8.709, de 16 de janeiro de 1986; Decreto nº 9.391, de 17 de fevereiro de 1989; Decreto nº 9.662, de 2 de março de 1990; Decreto nº 9.958, de 29 de abril de 1991; Decreto nº 10.104, de 24 de outubro de 1991; Decreto nº 10.708, de 31 de agosto de 1993; Decreto nº 10.922, de 10 de fevereiro de 1994; Decreto nº 11.210, de 15 de janeiro de 1995; Decreto nº 11.255, de 10 de maio de 1995; Decreto nº 11.312, de 25 de agosto de

Finalidades e Respectiva Legislação - 2021

1995; Decreto nº 11.561, de 12 de agosto de 1996; Decreto nº 11.698, de 18 de janeiro de 1997; Decreto nº 11.704, de 18 de março de 1997; Decreto nº 11.745, de 23 de maio de 1997; Decreto nº 11.833, de 11 de novembro de 1997; Decreto nº 11.911, de 11 de fevereiro de 1998; Decreto nº 12.181, de 8 de dezembro de 1998; Decreto nº 12.346, de 24 de maio de 1999; Decreto nº 12.427, de 23 de julho de 1999; Decreto nº 12.836, de 06 de julho de 2000; Decreto nº 13.270, de 19 de julho de 2001; Decreto nº 13.436, de 10 de outubro de 2001; Decreto nº 13.445, de 23 de outubro de 2001; Decreto nº 14.108, de 14 de fevereiro de 2003; Decreto nº 14.149, de 14 de março de 2003; Decreto nº 14.150, de 28 de março de 2003; Decreto nº 14.175, de 22 de abril de 2003; Decreto nº 14.393, de 05 de dezembro de 2003; Lei nº 9.329, de 22 de dezembro de 2003; Decreto nº 14.562, de 27 de maio de 2004; Decreto nº 14.687, de 25 de outubro de 2004; Decreto nº 14.815, de 27 de janeiro de 2005; Decreto nº 14.818, de 10 de fevereiro de 2005; Decreto nº 14.819, de 10 de fevereiro de 2005; Decreto nº 14.908, de 02 de agosto de 2005; Decreto nº 15.205, de 09 de junho de 2006; Decreto nº 15.322, de 06 de outubro de 2006; Decreto nº 15.445, de 05 de janeiro de 2007; Decreto nº 15.545, de 19 de abril de 2007; Decreto nº 15.933, de 29 de abril de 2008; Decreto nº 16.130, de 24 de novembro de 2008; Decreto nº 16.766, de 13 de agosto de 2010; Decreto nº 16.919, de 20 de janeiro de 2011; Decreto nº 17.124, de 28 de junho de 2011; Decreto nº 17.146, de 11 de julho de 2011; Decreto nº 17.162, de 22 de julho de 2011; Decreto nº 17.185, de 03 de agosto de 2011; Decreto nº 17.851, de 03 de julho de 2012; Decreto nº 17.852, de 04 de julho de 2012, Lei Complementar nº 703, de 28 de setembro de 2012 (Fundo Especial Pró Mobilidade - FUMPROMOB); Decreto nº 18.349, de 12 de julho de 2013 e Decreto nº 18.745, de 07 de agosto de 2014; Decreto nº 19.140, de 18 de setembro de 2015; Decreto 19.200, de 05 de novembro de 2015; Decreto nº 19.310, de 18 de fevereiro de 2016; Decreto nº 19.896, de 19 de dezembro de 2017; Decreto nº 20.102, de 19 de novembro de 2018; Decreto nº 20.147, de 19 de dezembro de 2018; Lei Complementar nº 869, de 27 de dezembro de 2019 - (Fundo de Reforma e Desenvolvimento Municipal - FRDM); Decreto nº 20.465, de 03 de fevereiro de 2020; Decreto nº 20.474, de 21 de fevereiro de 2020 e Decreto nº 20.585, de 20 de maio de 2020).

Finalidades

A SMF tem por finalidade essencial a gestão financeira e tributária, bem como a administração patrimonial, contábil e material do Município.

SECRETARIA MUNICIPAL DE EDUCAÇÃO

Legislação

Lei nº 2.662, de 18 de dezembro de 1963; Lei nº 3.186, de 24 de outubro de 1968; Lei nº 4.139, de 09 de julho de 1976; Lei nº 6.099, de 03 de fevereiro de 1988; Lei nº 7.330, de 05 de outubro de 1993; Lei nº 6.978, de 20 de dezembro de 1991; Lei nº 7.112, de 08 de julho de 1992; Lei nº 7.211, de 8 de janeiro de 1993; ; Lei nº 11.398, de 27 de dezembro de 2012; Lei nº 11.964, de 30 de novembro de 2015 e Lei nº 12.084, de 28 de junho de 2016 e Lei Complementar nº 817, de 30 de agosto de 2017; Decreto nº 5.645, de 21 de setembro de 1976; Decreto nº 5.807, de 27 de dezembro de 1976; Decreto nº 6.225, de 14 de dezembro de 1977; Decreto nº 6.463, de 16 de novembro de 1978; Decreto nº 8.709, de 16 de janeiro de 1986; Decreto nº 9.107, de 23 de fevereiro de 1988; Decreto nº 9.391, de 17 de fevereiro de 1989; Decreto nº 9.648, de 16 de fevereiro de 1990; Decreto nº 9.649, de 16 de fevereiro de 1990; Decreto nº 9.964, de 07 de maio de 1991; Decreto nº 10.376, de 27 de agosto de 1992; Decreto nº 10.377, de 27 de agosto de 1992; Decreto nº 10.457, de 18 de novembro de 1992; Decreto nº 10.487, de 16 de dezembro de 1992; Decreto nº 10.517, de 28 de janeiro de 1993; Decreto nº 10.518, de 28 de janeiro de 1993; Decreto nº 10.552, de 16 de março de 1993; Decreto nº 10.632, de 17 de junho de 1993; Decreto nº 10.711, de 13 de setembro de 1994; Decreto nº 10.869, de 22 de dezembro de 1993; Decreto nº 10.902, de 20 de janeiro de 1994; Decreto nº 10.920, de 07 de fevereiro de 1994; Decreto nº 11.123, de 07 de outubro de 1994; Decreto nº 11.158, de 30 de novembro de 1994; Decreto nº 11.199, de 23 de janeiro de 1995; Decreto nº 11.301, de 11 de agosto de 1995; Decreto nº 11.313, de 25 de agosto de 1995; Decreto nº 11.429, de 25 de janeiro de 1996; Decreto nº 11.548, de 25 de julho de 1996; Decreto nº 11.585, de 1º de outubro de 1996; Decreto nº 11.671, de 03 de janeiro de 1997; Decreto nº 11.672, de 10 de janeiro de 1997; Decreto nº 11.685, de 23 de janeiro de 1997; Decreto nº 11.698, de 18 de janeiro de 1997; Decreto nº 11.733, de 08 de maio de 1997; Decreto nº 11.757, de 12 de julho de 1997; Decreto nº 11.836, de 12 de novembro de 1997; Decreto nº 11.865, de 17 de dezembro de 1997; Decreto nº 11.912, de 13 de fevereiro de 1998; Decreto nº 11.976, de 11 de maio de 1998; Decreto nº 12.125, de 7 de outubro de 1998; Decreto nº 12.221, de 14 de janeiro de 1999; Decreto nº 12.223, de 18 de janeiro de 1999; Decreto nº 12.291, de 26 de março de 1999; Decreto nº 12.556, de 16 de novembro de 1999; Decreto nº 12.954, de 17 de outubro de 2000; Decreto nº 13.041, de 13 de dezembro de 2000; Decreto nº 13.093, de 25 de janeiro de 2001; Decreto nº 13.149, de 7 de março de 2001; Decreto nº 13.182, de 5 de abril de 2001; Decreto nº 13.339, de 6 de agosto de 2001; Decreto nº 13.516, de 19 de novembro de 2001; Decreto nº 13.791, de 3 de julho de 2002; Decreto nº 13.886, de 23 de setembro de 2002; Decreto nº 14.055, de 9 de janeiro de 2003; Decreto nº 14.136, de 14 de março de 2003; Decreto nº 14.334, de 29 de outubro de 2003; Decreto nº 14.393, de 5 de dezembro de 2003; Decreto nº 14.502, de 16 de março de 2004; Decreto nº 14.562, de 27 de maio de 2004; Decreto nº 14.818, de 10 de fevereiro de 2005; Decreto nº 14.819, de 10 de fevereiro de 2005; Decreto nº 15.520, de 19 de março de 2007; Decreto nº 15.799, de 4 de janeiro de 2007; Decreto nº 15.830, de 14 de fevereiro de 2008; Decreto nº 16.192, de 21 de janeiro de 2009; Decreto nº 16.223, de 20 de fevereiro de 2009; Decreto nº 16.309, de 28 de maio de 2009; Decreto nº 16.514, de 18 de novembro de 2009; Decreto nº 16.715, de 18 de junho de 2010; Decreto nº 17.009, de 23 de março de 2011; Decreto nº 18.164, de 9 de janeiro de 2013; Decreto nº 19.099, de 04 de agosto de 2015; Decreto nº 19.248, de 15 de dezembro de 2015; Decreto nº 19.495, de 09 de setembro de 2016 e Decreto nº 20.148, de 19 de dezembro de 2018.

Finalidades e Respectiva Legislação - 2021

Finalidades

A SMED tem como finalidades ministrar, por meio dos estabelecimentos municipais de ensino, a educação formal de competência do Município; desenvolver programas de educação não formal de pré-escolar, especialmente nas áreas de concentração da população de baixa renda; desenvolver programas assistenciais voltados ao educando carente; estudar e executar medidas tendentes a prover o Município de escolas necessárias ao atendimento de crianças em idade escolar; opinar e exercer controle sobre a concessão de auxílios, subvenções, prêmios, bolsas de estudos e outros benefícios a entidades e pessoas.

SECRETARIA MUNICIPAL DE SAÚDE

Legislação

Lei Complementar nº 2.662, de 18 de dezembro de 1963; Lei Complementar nº 3.607, de 27 de dezembro de 1971; Lei Complementar nº 7.414, de 14 de abril de 1994; Lei Complementar nº 5.557, de 09 de janeiro de 1985 (FMS); Lei Complementar nº 296, de 24 de junho de 1993 (FMS); Lei Complementar nº 662 de 07 de dezembro de 2010 (Fundo do Conselho Municipal sobre Drogas) e Lei Complementar nº 817, de 30 de agosto de 2017. Decreto nº 4.530, de 27 de março de 1972; Decreto nº 4.738, de 28 de fevereiro de 1973; Decreto nº 4.945, de 19 de junho de 1974; Decreto nº 5.221, de 19 de maio de 1975; Decreto nº 5.223, de 19 de maio de 1975; Decreto nº 5.842, de 18 de janeiro de 1977; Decreto nº 6.393, de 9 de agosto de 1978; Decreto nº 6.953, de 14 de setembro de 1979; Decreto nº 8.709, de 16 de janeiro de 1986; Decreto nº 9.391, de 17 de fevereiro de 1989; Decreto nº 9.543, de 20 de outubro de 1989; Decreto nº 9.726, de 7 de junho de 1990; Decreto nº 9.839, de 24 de outubro de 1990; Decreto nº 10.115, de 5 de novembro de 1991; Decreto nº 10.199, de 29 de janeiro de 1992; Decreto nº 10.286, de 20 de maio de 1992; Decreto nº 10.481, de 9 de dezembro de 1992; Decreto nº 10.510, de 14 de janeiro de 1993; Decreto nº 10.986, de 10 de maio de 1994; Decreto nº 10.988, de 10 de maio de 1994; Decreto nº 11.067, de 28 de julho de 1994; Decreto nº 11.155, de 24 de novembro de 1994; Decreto nº 11.231, de 24 de março de 1995; Decreto nº 11.380, de 08 de dezembro de 1995; Decreto nº 11.418, de 10 de janeiro de 1996; Decreto nº 11.490, de 06 de maio de 1996; Decreto nº 11.746, de 23 de maio de 1997; Decreto nº 11.903, de 3 de fevereiro de 1998; Decreto nº 12.111, de 28 de maio de 1998; Decreto nº 12.406, de 14 de julho de 1999; Decreto nº 12.430, de 2 de agosto de 1999; Decreto nº 12.470, de 02 de setembro de 1999; Decreto nº 12.684, de 15 de fevereiro de 2000; Decreto nº 12.846, de 14 de julho de 2000; Decreto nº 13.000, de 18 de novembro de 2000; Decreto nº 13.178, de 5 de abril de 2001; Decreto nº 13.282, de 3 de julho de 2001; Decreto nº 13.446, de 23 de outubro de 2001; Decreto nº 13.509, de 16 de novembro de 2001; Decreto nº 13.510, de 16 de novembro de 2001; Decreto nº 13.611, de 14 de janeiro de 2002; Decreto nº 13.684, de 4 de abril de 2002; Decreto nº 13.820, de 25 de julho de 2002; Decreto nº 14.144, de 24 de março de 2003; Decreto nº 14.275, de 25 de agosto de 2003; Decreto nº 14.284, de 25 de agosto de 2003; Decreto nº 14.307, de 2 de outubro de 2003; Decreto nº 14.373, de 1º de dezembro de 2003; Decreto nº 14.424, de 30 de dezembro de 2003; Decreto nº 14.502, de 16 de março de 2004; Decreto nº 14.532, de 19 de abril de 2004; Decreto nº 14.562, de 27 de maio de 2004; Decreto nº 14.632, de 23 de agosto de 2004; Decreto nº 14.818, de 10 de fevereiro de 2005; Decreto nº 14.819, de 10 de fevereiro de 2005; Decreto nº 14.952, de 13 de outubro de 2005; Decreto nº 15.012, de 13 de dezembro de 2005; Decreto nº 15.042, de 02 de janeiro de 2006; Decreto nº 15.123, de 13 de março de 2006; Decreto nº 15.205, de 9 de junho de 2006; Decreto nº 15.259, de 19 de julho de 2006; Decreto nº 15.354, de 06 de novembro de 2006; Decreto nº 15.654, de 12 de setembro de 2007; Decreto nº 15.681, de 08 de outubro de 2007; Decreto nº 15.789, de 21 de dezembro de 2007; Decreto nº 15.799, de 04 de janeiro de 2008; Decreto nº 15.919, de 11 de abril de 2008; Decreto nº 15.955, de 04 de junho de 2008; Decreto nº 16.033, de 13 de agosto de 2008; Decreto nº 16.099, de 16 de outubro de 2008; Decreto nº 16.386, de 06 de agosto de 2009; Decreto nº 16.485, de 22 de outubro de 2009; Decreto nº 16.523, de 19 de novembro de 2009; Decreto nº 16.532, de 01 de dezembro de 2009; Decreto nº 16.568, de 05 de janeiro de 2010; Decreto nº 16.585, de 15 de janeiro de 2010; Decreto nº 16.593, de 25 de janeiro de 2010; Decreto nº 16.732, de 15 de julho de 2010; Decreto nº 16.766, de 13 de agosto de 2010; Decreto nº 16.838, de 26 de outubro de 2010; Decreto nº 16.968, de 18 de fevereiro de 2011; Decreto nº 17.024, de 7 de abril de 2011; Decreto nº 17.104, de 16 de junho de 2011; Decreto nº 17.125, de 28 de junho de 2011; Decreto nº 17.183 de 1º de agosto de 2011; Decreto nº 17.663, de 17 de fevereiro de 2012; Decreto nº 17.898, de 02 de agosto de 2012; Lei nº 11.398, de 27 de dezembro de 2012; Decreto nº 18.164, de 09 de janeiro de 2013, e Decreto nº 18.254, de 03 de abril de 2013; Decreto nº 18.263, de 16 de abril de 2013; Decreto nº 18.278, de 24 de abril de 2013; Decreto nº 18.505, de 19 de dezembro de 2013; Decreto nº 18.616, de 11 de abril de 2014; Decreto nº 19.462, de 05 de agosto de 2016; Decreto nº 19.674, de 03 de fevereiro de 2017; Decreto nº 19.763, de 07 de junho de 2017; Decreto nº 19.852, de 10 de outubro de 2017; Decreto nº 20.111, de 19 de dezembro de 2018; Decreto nº 20.153, de 19 de dezembro de 2018; Decreto nº 20.422, de 6 de dezembro de 2019 e Decreto nº 20.545, de 13 de abril de 2020.

Finalidades

A SMS, da Prefeitura Municipal de Porto Alegre (PMPA), é o órgão gestor da Saúde no âmbito do município, responsável pelas ações e serviços públicos de saúde, bem como pelos serviços privados contratados ou conveniados, visando a promover o bem-estar em saúde, por meio de gestão única que garanta aos cidadãos o acesso integral e de qualidade.

Finalidades e Respectiva Legislação - 2021

ENCARGOS GERAIS DO MUNICÍPIO

Finalidades

Pessoal à disposição de diversos órgãos públicos das esferas Federal, Estadual e Autarquias; locação de imóveis, indenizações diversas, pagamentos determinados por sentenças judiciais, desapropriações judiciais e gerais; consumo de energia, aluguel, tarifas, aquisição de telefones, prêmios de seguros gerais, constituição de Fundo Rotativo, despesas de exercícios anteriores, auxílios e subvenções, restituições de tributos e rendas cobrados indevidamente; comissões e despesas diversas, juros e amortização da dívida pública e de empréstimos. Encargos sociais de previdência; Programa de Formação do Patrimônio do Servidor Público – PASEP.

RESERVA DE CONTINGÊNCIA/PARLAMENTAR

Finalidades

Recurso utilizado para a abertura de créditos adicionais, definido com base na receita corrente líquida estabelecida na Lei de Diretrizes Orçamentárias para o atendimento de passivos contingentes e de outros riscos fiscais imprevistos.

DEPARTAMENTO MUNICIPAL DE HABITAÇÃO

Legislação

Lei nº 2.902, de 30 de dezembro de 1965 e suas alterações; Decreto 14.239, de 16 de julho de 2003 e suas alterações; Lei Complementar Municipal 612, de 19 de fevereiro de 2009; Decreto 16.899, de 30 de dezembro de 2010 e Lei Complementar Municipal 850, de 17 de abril de 2019

Finalidades

Desenvolver a política habitacional do Município; promover a desapropriação de imóveis declarados de utilidade pública ou de interesse social para utilização na política habitacional; promover loteamentos destinados a moradias populares e manter o respectivo cadastro imobiliário; adquirir áreas de terras para construção de conjuntos habitacionais; efetuar a venda de terrenos e habitações, sob financiamentos; administrar seus bens e promover medidas, objetivando a racionalização dos serviços a seu encargo.

DEPARTAMENTO MUNICIPAL DE ÁGUA E ESGOTOS

Legislação

Lei nº 2.312, de 15 de dezembro de 1961 e suas alterações; Lei nº 11.245, de 4 de abril de 2012 e suas alterações; Decreto 20.229, de 26 de abril de 2019, que dispõe sobre a estrutura organizacional do Departamento Municipal de Água e Esgotos (DMAE) e suas alterações, em conformidade com a Lei nº 6.203, de 3 de outubro de 1988, e suas alterações.

Finalidades

Planejar, executar e fiscalizar todas as atividades concernentes à construção, ao melhoramento, à ampliação, à exploração e à conservação dos serviços de água e esgotos; administrar seus bens, efetuar desapropriações mediante prévia declaração de utilidade pública, defender o meio ambiente e os cursos de água do Município contra a poluição; exercer quaisquer outras atividades compatíveis com as leis e tendentes ao desenvolvimento dos sistemas de coleta e tratamento de esgotos e abastecimento de água. Em decorrência da Lei nº 12.504, de 24 de janeiro de 2019, o DMAE está autorizado a atuar na manutenção, na conservação, na contratação e na execução de obras e serviços, expansão, desenvolvimento e operação do sistema de esgotos pluviais do Município de Porto Alegre desde que não ultrapassem os montantes arrecadados com a cobrança da tarifa decorrente da Lei Complementar nº 206/1989.

Finalidades e Respectiva Legislação - 2021

DEPARTAMENTO MUNICIPAL DE LIMPEZA URBANA

Legislação

Lei nº 4.080, de 15 de dezembro de 1975; Lei Complementar nº 728, de 08 de janeiro de 2014, e alterações posteriores; Lei Complementar nº 807, de 28 de dezembro de 2016; Decreto nº 19.631, de 29 de dezembro de 2016 (FMRIC - Fundo Municipal de Incentivo à Reciclagem e a Inserção Produtiva de Catadores); e § 3º do art. 2º da Lei Complementar nº 817, de 30 de agosto de 2017; Decreto nº 20.412, de 27 de novembro de 2019 e Decreto nº 20.627, de 23 de junho de 2020.

Finalidades

É a autarquia municipal titular dos serviços públicos de saneamento básico, de limpeza urbana e de manejo de resíduos sólidos urbanos, executando-os por meios próprios ou adjudicando-os a terceiros, remunerada ou gratuitamente. Conforme o Código de Limpeza Urbana, LC 728/14, são classificados como serviços públicos de limpeza urbana e manejo de resíduos sólidos, dentre outros serviços concernentes à limpeza do Município de Porto Alegre: o conjunto de atividades, infraestrutura e instalações operacionais de coleta, transporte, transbordo e destinação final dos resíduos sólidos urbanos; a conservação da limpeza de vias, praias, balneários, sanitários públicos, viadutos, elevadas, áreas verdes, parques e outros logradouros e bens de uso comum da população do Município de Porto Alegre; a remoção de bens móveis abandonados nos logradouros públicos, exceto veículos automotivos; e a fiscalização no âmbito do cumprimento desta Lei Complementar.

FUNDAÇÃO DE ASSISTÊNCIA SOCIAL E CIDADANIA

Legislação

Lei nº 4.308 de 13 de julho de 1977; Lei nº 7.414 de 14 de abril de 1994; Lei nº 8.509 de 07 de junho de 2000; Lei nº 11.701 de 08 de outubro de 2014; Lei Complementar nº 352 de 08 de agosto de 1995; Lei Complementar nº 419 de 06 de julho de 1998; Lei Complementar nº 456 de 11 de setembro de 2000; Lei Complementar nº 559 de 29 de dezembro de 2006; Lei Complementar nº 660 de 07 de dezembro de 2010; Decreto nº 6.359 de 10 de julho de 1978; Decreto nº 7.359 de 18 de junho 1980; Decreto nº 14.213 de 18 de junho de 2003; Decreto nº 16.291 d 11 de maio de 2009; Decreto nº 17.256 de 06 de setembro de 2011; Decreto nº 18198 de 01 de fevereiro de 2013; Decreto nº 18.920 de 19 de janeiro de 2015.

Finalidades

Coordenar e executar a Política de Assistência Social no Município de Porto Alegre com primazia na sua condução; prover serviços, programas, projetos e benefícios de proteção social básica e especial para famílias, indivíduos e grupos que deles necessitem; contribuir com a inclusão e equidade dos usuários e grupos específicos ampliando o acesso aos bens e serviços socioassistenciais básicos e especiais no município; assegurar que as ações no âmbito da assistência social tenham centralidade na família e que garantam a convivência familiar e comunitária; inserir, no Cadastro Único, as famílias em situação de vulnerabilidade social e risco conforme critérios do Programa Bolsa Família participar da gestão do Benefício de Prestação Continuada (BPC), integrando-o à Política de Assistência Social do Município, garantindo o acesso às informações sobre os seus beneficiários; prestar os serviços de proteção social especial de alta complexidade podendo ser executados em parceria com a rede socioassistencial conveniada; prestar contas e gerenciar o Fundo Municipal de Assistência Social- (FMAS) em consonância com as deliberações do Conselho Municipal de Assistência Social - (CMAS).

EMPRESA PÚBLICA DE TRANSPORTES E CIRCULAÇÃO

Legislação

Lei Federal nº 9.503, de 23 de setembro de 1997; Lei nº 8.133, de 12 de Janeiro de 1998; Lei Complementar nº 810, de 04 de Janeiro de 2017 e Lei Complementar nº 879, de 01 de abril de 2020; Lei nº 8.133, de 12 de Janeiro de 1998; Decreto nº 12.373, de 14 de junho de 1999 e Decreto nº 12.241, de 04 de fevereiro de 1999 e Lei Complementar nº 810, de 04 de Janeiro de 2017.

Finalidades e Respectiva Legislação - 2021

Finalidades

Coordenar a operação, controle e fiscalização da Mobilidade Urbana, compreendendo a fiscalização do transporte remunerado de passageiros e do trânsito de pessoas, veículos automotores e de veículos de tração animal no âmbito do Município de Porto Alegre, bem como à gestão da Câmara de Compensação Tarifária (CCT) e ao serviço público de transporte coletivo; Como integrante do Sistema de Transporte e Circulação, auxilia na regulamentação, especificação, mediação e fiscalização permanente sobre a prestação dos serviços de transporte de passageiros, aplicando as penalidades cabíveis; Busca garantir o permanente equilíbrio econômico-financeiro dos serviços, dando subsídios técnicos para o reajuste das tarifas nos níveis indicados pela aplicação da Planilha de Cálculo Tarifário, de acordo com a legislação vigente; Auxilia e executa o planejamento, elaboração de projetos, regulamentação e operação sobre o trânsito de veículos, pedestres, ciclistas e de animais, promovendo o desenvolvimento da circulação e da segurança; Auxilia na implementação, manutenção e operação dos sistemas de sinalização e os dispositivos e equipamentos de controle viário; cumpre e faz cumprir a legislação e as normas de trânsito expressas pelo Código de Trânsito Brasileiro (CTB), fiscalizando, atuando e cobrando as multas decorrentes da sua aplicação; Zela pela boa qualidade dos serviços, recebendo, apurando e solucionando queixas e reclamações dos usuários; Busca estimular o aumento permanente da qualidade, da produtividade e da preservação do meio ambiente, considerando suas competências institucionais; Coleta dados estatísticos de modo a elaborar estudos sobre os acidentes de trânsito e suas causas; Promove e participa de projetos, programas e ações de educação e segurança de trânsito em conformidade com as diretrizes estabelecidas pelo CONTRAN.

PREVIMPA

Legislação

Lei Complementar nº 466, de 06 de setembro de 2001; Lei Complementar nº 478, de 26 de setembro de 2002; Lei Complementar nº 490, de 24 de junho de 2003; Lei Complementar nº 499, de 22 de dezembro de 2003; Lei Complementar nº 505, de 28 de maio de 2004; Lei Complementar nº 510, de 16 de dezembro de 2004; Lei Complementar nº 550, de 17 de maio de 2006; Lei Complementar nº 631, de 1º de outubro de 2009; Lei Complementar nº 637, de 14 de janeiro de 2010, e Lei Complementar nº 670, de 20 de janeiro de 2011; Lei Complementar nº 723 de 30 de dezembro de 2013; Lei Complementar nº 750, de 30.12.2014; Lei Complementar nº 758, de 09 de fevereiro de 2015; Lei Complementar nº 762, de 12 de junho de 2015; Lei Complementar nº 768 de 01.09.2015; Lei Complementar nº 805 de 26.12.2016; Lei Complementar nº 815 de 21.07.2017; Lei Complementar nº 818 de 11.09.2017; Lei Complementar nº 831 de 03.03.2018; Lei Complementar nº 839 de 27.12.2018; Lei Complementar nº 851, de 12.06.2019; Lei Complementar nº 852, 12.06.2019; Lei Complementar nº 867, 10.12.2019; Lei Complementar nº 868, 10.12.2019; Lei Complementar nº 875, 21.01.2020; Lei Complementar nº 884 de 26 de junho de 2020; Lei nº 8.986, de 02 de outubro de 2002; Lei nº 9.870, de 30 de novembro de 2005; Lei nº 10.680, de 11 de maio de 2009; Lei nº 11.006, de 14 de dezembro de 2010; Lei nº 11.056, de 28 de janeiro de 2011; Lei nº 11.180, de 28 de dezembro de 2011; Lei nº 11.192 de 05 de janeiro de 2012; Lei nº 11.239 de 4 de abril de 2012; Lei nº 11.241, de 04 de abril de 2012; Lei nº 11.247, de 4 de abril de 2012; Lei nº 11.248, de 04 de abril de 2012; Lei nº 11.251, de 04 de abril de 2012; Lei nº 11.252, de 04 de abril de 2012; Lei nº 11.253, de 04 de abril de 2012; Lei nº 11.255, de 04 de abril de 2012; Lei nº 11.301, de 27 de junho de 2012; Lei nº 11.303 de 27 de junho de 2012; Lei nº 11.550, de 20 de janeiro de 2014; Lei nº 11.755, de 30 de dezembro de 2014; Lei nº 11.922 de 23 de setembro de 2015; Lei nº 12.476 de 07 de setembro de 2018; Lei nº 12.652, de 13.12.2019; Lei nº 12.655, de 27 de dezembro de 2019; Lei nº 12.720 de 01 de setembro de 2020; Decreto nº 13.960, de 14 de setembro de 2002; Decreto nº 13.962, de 14 de novembro de 2002; Decreto nº 14.216, de 24 de junho de 2003; Decreto nº 14.228, de 8 de julho de 2003; Decreto nº 14.229, de 8 de julho de 2003; Decreto nº 14.414, de 19 de dezembro de 2003; Decreto nº 14.330, de 28 de outubro de 2003; Decreto nº 14.332, de 28 de outubro de 2003; Decreto nº 14.825, de 01 de março de 2005; Decreto nº 14.983, de 21 de novembro de 2005; Decreto nº 15.637, de 20 de agosto de 2007; Decreto nº 15.668, de 26 de setembro de 2007; Decreto nº 15.945, de 20 de maio de 2008; Decreto nº 16.594, de 27 de janeiro de 2010; Decreto nº 16.600, de 03 de fevereiro de 2010; Decreto nº 16.726, de 08 de julho de 2010; Decreto nº 16.744, de 21 de julho de 2010; Decreto nº 16.991 de 14 de março de 2011; Decreto nº 16.988, de 14 de março de 2011; Decreto nº 16.998, de 17 de março de 2011; Decreto nº 17.147, de 13 de julho de 2011; Decreto nº 17.394, de 19 de outubro de 2011; Decreto nº 17.629, de 20 de janeiro de 2012; Decreto nº 17.632, de 24 de janeiro de 2012; Decreto nº 17.655, de 13 de fevereiro de 2012; Decreto nº 17.804, de 22 de maio de 2012; Decreto nº 17.987, de 24 de julho de 2012; Decreto nº 18.064, de 12 de novembro de 2012; Decreto nº 18.352, de 16 de julho de 2013; Decreto nº 18.353, de 16 de julho de 2013; Decreto nº 18.393, de 02 de setembro de 2013; Decreto nº 18.361, de 26 de julho de 2013; Decreto nº 18.536, de 21 de janeiro de 2014; Decreto nº 18.680, de 06 de junho de 2014; Decreto nº 18.684, de 11 de julho de 2014 e Decreto nº 18.716 de 22, de julho de 2014; Decreto nº 18.781, de 11 de setembro de 2014; Decreto nº 19.078 de 10 de julho de 2015; Decreto nº 19.085 de 21 de julho de 2015; Decreto nº 19.144 de 21 de setembro de 2015; Decreto nº 19.553 de 09 de novembro de 2016; e Decreto nº 20.132 de 10 de dezembro de 2018; Decreto nº 20.425 de 13 de dezembro de 2019; Decreto nº 20.455 de 27 de dezembro de 2019; Decreto nº 20.459 de 22 de janeiro de 2020.

Finalidades

Gerir a previdência dos servidores públicos do Município de Porto Alegre com excelência, sustentabilidade e transparência, primando pela garantia dos direitos do segurado.

Finalidades e Respectiva Legislação - 2021

SECRETARIA MUNICIPAL DE DESENVOLVIMENTO SOCIAL E ESPORTE

Legislação

Lei Complementar nº 340, de 12 de janeiro de 1995; Lei Complementar nº 810, de 04 de janeiro de 2017 e Lei Complementar nº 817, de 30 de agosto de 2017; Lei nº 12.964, de 11 de março de 2020 - (Fundo Municipal do Trabalho - FMT e Conselho Municipal do Trabalho, Emprego e Renda - CMTER); Lei Complementar nº 887 de 24 de julho de 2020 - (Fundo Municipal de Combate ao Coronavírus - Funcovid - 19 e Programa Municipal Temporário de Transferência de Renda. Decreto nº 11.481, de 17 de abril de 1996 (FUNDESP - Fundo Municipal de Desenvolvimento Desportivo); Decreto nº 20.100, de 19 de novembro de 2018; Decreto nº 20.154, de 19 de dezembro de 2018; Decreto nº 20.194, de 12 de fevereiro de 2019.

Finalidades

A SMDSE tem como finalidades formular, coordenar, fiscalizar planejar e controlar políticas públicas municipais voltadas para a acessibilidade e a inclusão social das pessoas com deficiência e para a promoção de trabalho, emprego e renda; promover o esporte, a recreação e o lazer; definir, articular e executar políticas de preservação e ampliação de ações dirigidas aos direitos humanos; coordenar e controlar políticas públicas voltadas à mulher, à igualdade racial, à diversidade sexual, à juventude e aos idosos, bem como a outros interesses cuja proteção e promoção se integrem a políticas de direitos humanos.

SECRETARIA MUNICIPAL DE DESENVOLVIMENTO ECONÔMICO

Legislação

Lei nº 5.994, de 25 de novembro de 1987 - (FUNMERCADO - Fundo Municipal para a Restauração, Reforma, Manutenção e Animação do Mercado Público de Porto Alegre); Lei Complementar nº 315, de 06 de janeiro de 1994; Lei Complementar nº 315, de 06 de janeiro de 1999; Lei Complementar nº 447 de 10 de maio de 2000 - (FUNTURISMO - Fundo Municipal de Turismo); Lei Complementar nº 563, de 30 de janeiro de 2007 - FMDD - Fundo Municipal dos Direitos Difusos; Lei Complementar nº 850 de 17 de abril de 2019 (FMGT - Fundo Municipal de Gestão de Território); Lei Complementar nº 612, de 19 de fevereiro de 2009; Lei Complementar nº 644, de 2 de julho de 2010 - (Fundo Municipal de Planejamento Urbano - FMPU); Lei Complementar nº 810, de 04 de janeiro de 2017; Lei Complementar nº 817, de 30 de agosto de 2017; Lei Complementar nº 644 de 02 de julho de 2010 e Lei Complementar nº 883, de 24 de junho de 2020 - (Fundo Municipal de Inovação e Tecnologia de Porto Alegre - FIT/POA). Decreto nº 9.044, de 01 de dezembro de 1987; Decreto nº 11.194, de 19 de janeiro de 1995; Decreto nº 15.519, de 15 de março de 2007; Decreto nº 15.715, de 07 de novembro de 2007; Decreto nº 18.037, de 18 de outubro de 2012; Decreto nº 20.099, de 19 de novembro de 2018; Decreto nº 20.149, de 19 de dezembro de 2018; Decreto nº 20.296, de 10 de julho de 2019; estrutura e Decreto nº 20.297, de 10 de julho de 2019; Decreto nº 20.327, de 06 de agosto de 2019; Decreto nº 20.387, de 1º de novembro de 2019.

Finalidades

A SMDE tem como finalidades planejar, formular, implementar, coordenar, fiscalizar articular e controlar as políticas voltadas para as áreas do desenvolvimento agropecuário, industrial e comercial, com atuação no setor econômico; coordenar e acompanhar os processos de licenciamento ambiental, urbano e de regularização fundiária de forma integrada; desenvolver as políticas públicas de turismo; formular, implementar, articular e executar as políticas públicas de fomento à inovação e ao desenvolvimento científico e tecnológico no Município de Porto Alegre; promover o desenvolvimento urbano envolvendo o controle e o uso do solo, a viabilidade e o de obras e empreendimentos, a aplicação dos instrumentos de regulação do uso do solo e o licenciamento, a manutenção e a vistoria dos projetos de edificação.

SECRETARIA MUNICIPAL DO MEIO AMBIENTE E SUSTENTABILIDADE

Legislação

Lei nº 6628, de 04 de julho de 1990; (FUNPROAMB - Fundo Pró Defesa do Meio Ambiente de Porto Alegre), Lei Complementar nº 644, de 2 de julho de 2010 - (Fundo Municipal de Planejamento Urbano - FMPU); Lei Complementar nº 696, de 04 de junho de 2012; (FMDA - Fundo Municipal de Direito dos Animais); Lei Complementar nº 810, de 04 de janeiro de

Finalidades e Respectiva Legislação - 2021

2017; Lei Complementar nº 817, de 30 de agosto de 2017. Decreto nº 19.852, de 23 de outubro de 2017; Decreto nº 20.097, de 19 de novembro de 2018; Decreto nº 20.150, de 19 de dezembro de 2018 e Decreto nº 20.194, de 12 de fevereiro de 2019.

Finalidades

A SMAMS tem como finalidades planejar, coordenar, articular e controlar as políticas voltadas para as áreas de proteção ambiental do Município de Porto Alegre, com atuação na prevenção e na conservação do ambiente natural; conceder licenciamento ambiental; manter e conservar parques, praças e balneários; promover, implantar e conservar espaços verdes urbanos; promover a saúde, a proteção, a defesa e o bem-estar dos animais no âmbito do Município de Porto Alegre; promover o planejamento urbano, a elaboração e a atualização do Plano Diretor de Desenvolvimento Urbano Ambiental, bem como a fiscalização da correta aplicação da legislação urbano-ambiental; promover o planejamento da política de resíduos sólidos.

SECRETARIA MUNICIPAL DE SERVIÇOS URBANOS

Legislação

Lei nº 9.329, de 22 de dezembro de 2005; Lei Nº 9.903, de 28 de dezembro de 2005; Decreto nº 15.157, de 27 de abril de 2006 - (FMIP - Fundo Municipal de Iluminação Pública); Lei Complementar nº 810, de 04 de janeiro de 2017 e Lei Complementar nº 817, de 30 de agosto de 2017. Decreto nº 20.108, de 19 de novembro de 2018, Decreto nº 20.194, de 12 de fevereiro de 2019 e Decreto nº 20.231, de 26 de abril de 2019.

Finalidades

A SMSUrb tem como finalidades formular, planejar, coordenar, articular e controlar a política de prestação de serviços urbanos, limpeza urbana e coleta de resíduos; manter a coleta e o tratamento de esgoto; prover a iluminação pública e manter e conservar as redes de águas pluviais; conservar e manter praças, jardins e balneários e promover o manejo, a poda e a supressão de arbóreos em vias urbanas, em coordenação com a SMAMS, obedecida a legislação ambiental.

SECRETARIA MUNICIPAL DE INFRAESTRUTURA E MOBILIDADE URBANA

Legislação

Lei Complementar nº 626, de 15 de julho de 2009 - Plano Diretor Cicloviário Integrado; Lei Complementar nº 710, de 18 de fevereiro de 2013; (FMASC - Fundo Municipal de Apoio à Implantação do Sistema Cicloviário); Lei Complementar nº 810, de 04 de janeiro de 2017 e Lei Complementar nº 817, de 30 de agosto de 2017. Decreto nº 20.103, de 19 de novembro de 2018; Decreto nº 20.146, de 19 de dezembro de 2018; Decreto nº 20.194, de 12 de fevereiro de 2019.

Finalidades

A SMIM tem como finalidades formular, planejar, coordenar, articular e controlar as políticas voltadas para as atividades relativas ao projeto e à execução de obras públicas municipais, incluindo sistema viário, edificações e obras relacionadas ao abastecimento de água, esgotamento sanitário e manejo de águas pluviais urbanas; estruturar e fiscalizar a circulação de pessoas, veículos e mercadorias no Município de Porto Alegre; formular, planejar, coordenar, articular e prover a conservação de vias urbanas.

SECRETARIA MUNICIPAL DE PLANEJAMENTO E GESTÃO

Legislação

Lei Complementar nº 810, de 04 de janeiro de 2017; Lei Complementar nº 817, de 30 de agosto de 2017. Decreto nº 20.105, de 19 de novembro de 2018; Decreto nº 20.156, de 19 de dezembro de 2018; Decreto nº 20.194, de 12 de fevereiro de 2019 e Decreto nº 20.290, de 09 de julho de 2019.

Finalidades e Respectiva Legislação - 2021

Finalidades

A SMPG tem como finalidades planejar, coordenar, articular e controlar as políticas voltadas para os sistemas de recursos humanos, desenvolvimento, documentação, transporte dos servidores, modernização administrativa, qualidade de vida no trabalho e serviços; formular, integrar e acompanhar a execução do planejamento estratégico e do modelo de gestão adotado no Executivo Municipal; elaborar as propostas do Plano Plurianual, as Diretrizes Orçamentárias e os Orçamentos Anuais da Administração Direta, bem como a promoção de sua consolidação com as propostas da Administração Indireta do Município de Porto Alegre; promover a gestão geral de Governo, visando à garantia da eficiência dos serviços públicos municipais prestados à comunidade e à coordenação e ao acompanhamento de projetos estruturantes para o Município de Porto Alegre e gerir o patrimônio imobiliário e mobiliário do Município de Porto Alegre.

SECRETARIA MUNICIPAL DE PARCERIAS ESTRATÉGICAS

Legislação

Lei Complementar nº 810, de 04 de janeiro de 2017; Decreto nº 19736, de 02 de maio de 2017 - (Programa Municipal de Parcerias (PROPAR/POA)); Lei Complementar nº 817, de 30 de agosto de 2017; Decreto nº 20.104, de 19 de novembro de 2018; Decreto nº 20.194, de 12 de fevereiro de 2019; Decreto nº 20.633, de 29 de junho de 2020; Decreto nº 20.634, de 29 de junho de 2020.

Finalidades

A SMPE é o órgão responsável por formular, planejar, coordenar, articular e monitorar as iniciativas e os projetos voltados à concretização de parcerias entre o Município e agentes externos, tendo por finalidade: I - desenvolver e coordenar projetos, analisando a viabilidade técnica, jurídica e econômico-financeira de concessões, parcerias público-privadas e demais parcerias; II - auxiliar os demais órgãos na elaboração e análise prévias de projetos de parceria junto a organizações da sociedade civil com interesse público; e III - atuar de forma transversal com as demais Secretarias do governo Municipal, coordenando e gerenciando grupos de trabalho específicos para cada projeto, facilitando a transferência de informações e o fluxo de dados necessários.

SECRETARIA MUNICIPAL DE RELAÇÕES INSTITUCIONAIS

Legislação

Lei Complementar nº 6.787, de 11 de janeiro de 1991; Decreto nº 17.195, de 11 de agosto de 2011; Lei Complementar nº 660, de 7 de dezembro de 2010; Decreto nº 10.076, de 08 de outubro de 1991 (FMDCA - Fundo Municipal dos Direitos da Criança e do Adolescente); Lei Complementar nº 444, de 30 de março de 2000; Lei Complementar nº 660, de 07 de dezembro de 2010; (FUMID - Fundo Municipal do Idoso); Lei Complementar nº 810, de 04 de janeiro de 2017; Lei Complementar nº 817, de 30 de agosto de 2017. Decreto nº 20.106, de 19 de novembro de 2018; Decreto nº 20.144, de 19 de dezembro de 2018; Decreto nº 20.145, de 19 de dezembro de 2018; Decreto nº 20.194, de 12 de fevereiro de 2019; Decreto nº 20.372, de 16 de outubro de 2019 e Decreto nº 20.482, de 03 de março de 2020.

Finalidades

A SMRI tem como finalidades planejar, coordenar, articular e controlar as políticas interna e externa; formular as políticas de governança institucional; apoiar o prefeito municipal no relacionamento institucional; gerir os processos vinculados ao ciclo anual de operação do Orçamento Participativo e a outras formas de democracia participativa local e a relação com os Conselhos Municipais e de governança local, por meio da identificação de demandas da sociedade, e desenvolver, implementar e supervisionar projetos locais e territoriais, por meio dos canais de atendimento e dos Centros de Relações Institucionais Participativos (CRIPs) do Município de Porto Alegre.

SECRETARIA MUNICIPAL DE TRANSPARÊNCIA E CONTROLADORIA

Legislação

Finalidades e Respectiva Legislação - 2021

Lei Complementar nº 810, de 04 de janeiro de 2017; Lei Complementar nº 817, de 30 de agosto de 2017. Decreto nº 20.109, de 19 de novembro de 2018; Decreto nº 20.144, de 19 de dezembro de 2018; Decreto nº 20.194, de 12 de fevereiro de 2019; Decreto nº 20.372, de 16 de outubro de 2019 e Decreto nº 20.482, de 03 de março de 2020.

Finalidades

A SMTC, da Prefeitura Municipal de Porto Alegre (PMPA), é o órgão central dos sistemas de controladoria, ouvidoria, corregedoria e transparência pública do município, e tem por finalidade: I - planejar, coordenar, articular e controlar as políticas voltadas para auditoria preventiva, fiscalização e acompanhamento da gestão dos sistemas administrativos e operacionais do Município de Porto Alegre; II - estabelecer normas e procedimentos de auditoria e correição; III - incrementar a transparência pública e ouvidoria; IV - realizar interface com a Procuradoria-Geral do Município (PGM), o Ministério Público do Estado do RS (MP-RS) e o Tribunal de Contas do Estado do RS (TCE-RS) em casos de improbidade administrativa ou mau uso de recursos públicos; V - incrementar o Sistema de Controle Interno dos Poderes Executivo e Legislativo e implementá-lo por meio do órgão próprio de controladoria-geral; e VI - executar outras atividades e ações por delegação do Prefeito.

Consolidação Geral

Natureza da Despesa - Consolidação Geral

Código	Especificação	Modalidade / Recursos	Natureza da Despesa	Cat.Econômica
3.0.00	Despesas Correntes			7.069.972.503
3.1.00	Pessoal e Encargos Sociais		3.465.929.194	
3.1.30	Transferências a Estados e ao Distrito Federal	51.000		
	Tesouro - Livre - Administração Direta	51.000		
3.1.40	Transferência a Municípios	1.000		
	Próprios da Administração Indireta	1.000		
3.1.90	Aplicações Diretas	3.116.376.111		
	Tesouro - Livre - Administração Direta	1.581.216.793		
	Tesouro - Vinculado por Lei	72.299.939		
	Tesouro - Vinculados Pela Constituição - Educação/MDE	370.995.555		
	Tesouro - Vinculados Pela Constituição - Saúde	383.092.539		
	Próprios da Administração Indireta	695.031.181		
	Auxílios e Convênios	6.911.440		
	Transferências Fundo a Fundo para o Sistema Único de Saúde	6.828.664		
3.1.91	Aplicações Diretas - Operações Intraorçamentárias	349.501.083		
	Tesouro - Livre - Administração Direta	141.541.931		
	Tesouro - Vinculado por Lei	2.600.000		
	Tesouro - Vinculados Pela Constituição - Educação/MDE	72.209.581		
	Tesouro - Vinculados Pela Constituição - Saúde	93.788.445		
	Próprios da Administração Indireta	39.361.126		
3.2.00	Juros e Encargos da Dívida		94.883.242	
3.2.90	Aplicações Diretas	94.206.992		
	Tesouro - Livre - Administração Direta	23.931.811		
	Próprios da Administração Indireta	70.275.181		
3.2.91	Aplicações Diretas - Operações Intraorçamentárias	676.250		

Natureza da Despesa - Consolidação Geral

Código	Especificação	Modalidade / Recursos	Natureza da Despesa	Cat.Econômica
	Tesouro - Livre - Administração Direta	661.378		
	Próprios da Administração Indireta	14.872		
3.3.00	Outras Despesas Correntes		3.509.160.067	
3.3.20	Transferência à União	4.880.190		
	Tesouro - Livre - Administração Direta	229.500		
	Tesouro - Vinculado por Lei	31.000		
	Tesouro - Vinculados Pela Constituição - Educação/MDE	4.100		
	Tesouro - Vinculados Pela Constituição - Saúde	2.000		
	Próprios da Administração Indireta	3.604.590		
	Operações de Crédito	1.000		
	Auxílios e Convênios	8.000		
	Transferências Fundo a Fundo para o Sistema Único de Saúde	1.000.000		
3.3.30	Transferências a Estados e ao Distrito Federal	35.030		
	Tesouro - Livre - Administração Direta	9.530		
	Tesouro - Vinculado por Lei	20.500		
	Próprios da Administração Indireta	2.000		
	Auxílios e Convênios	2.000		
	Transferências Fundo a Fundo para o Sistema Único de Saúde	1.000		
3.3.40	Transferência a Municípios	1.000		
	Próprios da Administração Indireta	1.000		
3.3.50	Transferências a Instituições Privadas sem Fins Lucrativos	1.039.803.336		
	Tesouro - Livre - Administração Direta	113.018.459		
	Tesouro - Vinculado por Lei	34.305.790		
	Tesouro - Vinculados Pela Constituição - Educação/MDE	408.224.600		
	Tesouro - Vinculados Pela Constituição - Saúde	260.507.173		

Natureza da Despesa - Consolidação Geral

Código	Especificação	Modalidade / Recursos	Natureza da Despesa	Cat.Econômica
	Próprios da Administração Indireta	2.000		
	Auxílios e Convênios	8.770.651		
	Transferências Fundo a Fundo para o Sistema Único de Saúde	214.974.663		
3.3.67	Execução de Contrato de Parceria Público-Privada - PPP	10.731.750		
	Tesouro - Vinculado por Lei	10.731.750		
3.3.80	Transferências ao Exterior	10.553.333		
	Tesouro - Livre - Administração Direta	2.454.000		
	Auxílios e Convênios	8.099.333		
3.3.90	Aplicações Diretas	2.428.585.623		
	Tesouro - Livre - Administração Direta	478.776.766		
	Tesouro - Vinculado por Lei	283.741.581		
	Tesouro - Vinculados Pela Constituição - Educação/MDE	148.852.146		
	Tesouro - Vinculados Pela Constituição - Saúde	108.793.785		
	Próprios da Administração Indireta	538.306.035		
	Operações de Crédito	2.205.523		
	Auxílios e Convênios	53.175.244		
	Transferências Fundo a Fundo para o Sistema Único de Saúde	814.734.543		
3.3.91	Aplicações Diretas - Operações Intraorçamentárias	14.541.074		
	Tesouro - Livre - Administração Direta	664.164		
	Tesouro - Vinculado por Lei	590.000		
	Tesouro - Vinculados Pela Constituição - Saúde	1.000		
	Próprios da Administração Indireta	762.000		
	Auxílios e Convênios	12.522.910		
	Transferências Fundo a Fundo para o Sistema Único de Saúde	1.000		
3.3.93	Aplicações Diretas - Consórcios Públicos	28.731		

Natureza da Despesa - Consolidação Geral

Código	Especificação	Modalidade / Recursos	Natureza da Despesa	Cat.Econômica
4.0.00	Tesouro - Livre - Administração Direta Despesas de Capital	28.731		1.049.712.935
4.4.00	Investimentos		905.473.016	
4.4.20	Transferência à União	400.378		
	Tesouro - Livre - Administração Direta	53.878		
	Tesouro - Vinculado por Lei	1.500		
	Tesouro - Vinculados Pela Constituição - Saúde	344.000		
	Auxílios e Convênios	1.000		
4.4.30	Transferências a Estados e ao Distrito Federal	6.026.500		
	Tesouro - Vinculado por Lei	1.500		
	Próprios da Administração Indireta	6.025.000		
4.4.50	Transferências a Instituições Privadas sem Fins Lucrativos	34.154.972		
	Tesouro - Livre - Administração Direta	2.091.870		
	Tesouro - Vinculado por Lei	23.958.213		
	Tesouro - Vinculados Pela Constituição - Educação/MDE	2.212.347		
	Tesouro - Vinculados Pela Constituição - Saúde	5.889.542		
	Auxílios e Convênios	2.000		
	Transferências Fundo a Fundo para o Sistema Único de Saúde	1.000		
4.4.67	Execução de Contrato de Parceria Público-Privada - PPP	6.980.500		
	Tesouro - Vinculado por Lei	6.980.500		
4.4.90	Aplicações Diretas	857.910.666		
	Tesouro - Livre - Administração Direta	76.125.718		
	Tesouro - Vinculado por Lei	63.377.509		
	Tesouro - Vinculados Pela Constituição - Educação/MDE	142.389.262		
	Tesouro - Vinculados Pela Constituição - Saúde	12.002.798		

Natureza da Despesa - Consolidação Geral

Código	Especificação	Modalidade / Recursos	Natureza da Despesa	Cat.Econômica
	Próprios da Administração Indireta	69.615.164		
	Operações de Crédito	390.925.580		
	Auxílios e Convênios	75.657.175		
	Transferências Fundo a Fundo para o Sistema Único de Saúde	27.817.460		
4.5.00	Inversões Financeiras		13.031.000	
4.5.90	Aplicações Diretas	13.031.000		
	Tesouro - Livre - Administração Direta	13.030.000		
	Próprios da Administração Indireta	1.000		
4.6.00	Amortização da Dívida		131.208.919	
4.6.90	Aplicações Diretas	122.449.880		
	Tesouro - Livre - Administração Direta	60.305.305		
	Próprios da Administração Indireta	62.144.575		
4.6.91	Aplicações Diretas - Operações Intraorçamentárias	8.759.039		
	Tesouro - Livre - Administração Direta	8.124.039		
	Próprios da Administração Indireta	635.000		
9.0.00	Reservas			503.207.741
9.9.00	Reservas		503.207.741	
9.9.99	Reservas	503.207.741		
	Tesouro - Livre - Administração Direta	16.015.173		
	Tesouro - Vinculado por Lei	487.192.568		
	TOTAL			8.622.893.179

Programa de Trabalho do Governo
Demonstrativo de Funções, Subfunções e Programas por Projetos, Atividades e Operações Especiais

Código	Especificação	Operações Especiais	Projetos	Atividades	Total
01.0000.00	LEGISLATIVA		2.550.000	140.090.869	142.640.869
01.0031.00	AÇÃO LEGISLATIVA		2.100.000	110.270.869	112.370.869
01.0031.179	GESTÃO DE PESSOAS			1.200.000	1.200.000
	Tesouro - Livre - Administração Direta			1.200.000	1.200.000
01.0031.181	CÂMARA MUNICIPAL		2.100.000	109.070.869	111.170.869
	Tesouro - Livre - Administração Direta		2.100.000	109.070.869	111.170.869
01.0122.00	ADMINISTRAÇÃO GERAL		50.000		50.000
01.0122.181	CÂMARA MUNICIPAL		50.000		50.000
	Tesouro - Livre - Administração Direta		50.000		50.000
01.0271.00	PREVIDÊNCIA BÁSICA			10.920.000	10.920.000
01.0271.181	CÂMARA MUNICIPAL			10.920.000	10.920.000
	Tesouro - Livre - Administração Direta			10.920.000	10.920.000
01.0272.00	PREVIDÊNCIA DO REGIME ESTATUTÁRIO			18.000.000	18.000.000
01.0272.181	CÂMARA MUNICIPAL			18.000.000	18.000.000
	Tesouro - Livre - Administração Direta			18.000.000	18.000.000
01.0302.00	ASSISTÊNCIA HOSPITALAR E AMBULATORIAL			900.000	900.000
01.0302.181	CÂMARA MUNICIPAL			900.000	900.000
	Tesouro - Livre - Administração Direta			900.000	900.000
01.0392.00	DIFUSÃO CULTURAL		400.000		400.000
01.0392.181	CÂMARA MUNICIPAL		400.000		400.000
	Tesouro - Livre - Administração Direta		400.000		400.000
02.0000.00	JUDICIÁRIA		3.317.217	46.612.285	49.929.502
02.0061.00	AÇÃO JUDICIÁRIA		3.317.217		3.317.217
02.0061.180	GESTÃO FISCAL		3.317.217		3.317.217
	Tesouro - Livre - Administração Direta		1.828.717		1.828.717
	Tesouro - Vinculado por Lei		1.488.500		1.488.500
02.0122.00	ADMINISTRAÇÃO GERAL			44.969.433	44.969.433

Programa de Trabalho do Governo**Demonstrativo de Funções, Subfunções e Programas por Projetos, Atividades e Operações Especiais**

Código	Especificação	Operações Especiais	Projetos	Atividades	Total
02.0122.178	GESTÃO DE PROCESSOS, TECNOLOGIA E TRANSPARÊNCIA			4.321.723	4.321.723
	Tesouro - Livre - Administração Direta			1.540.659	1.540.659
	Tesouro - Vinculado por Lei			2.781.064	2.781.064
02.0122.179	GESTÃO DE PESSOAS			40.647.710	40.647.710
	Tesouro - Livre - Administração Direta			40.647.710	40.647.710
02.0126.00	TECNOLOGIA DA INFORMAÇÃO			899.738	899.738
02.0126.178	GESTÃO DE PROCESSOS, TECNOLOGIA E TRANSPARÊNCIA			899.738	899.738
	Tesouro - Livre - Administração Direta			899.738	899.738
02.0128.00	FORMAÇÃO DE RECURSOS HUMANOS			743.114	743.114
02.0128.179	GESTÃO DE PESSOAS			743.114	743.114
	Tesouro - Vinculado por Lei			743.114	743.114
04.0000.00	ADMINISTRAÇÃO	45.000	16.759.957	469.684.458	486.489.415
04.0031.00	AÇÃO LEGISLATIVA			6.500.000	6.500.000
04.0031.181	CÂMARA MUNICIPAL			6.500.000	6.500.000
	Tesouro - Livre - Administração Direta			6.500.000	6.500.000
04.0121.00	PLANEJAMENTO E ORÇAMENTO		2.000	253.492	255.492
04.0121.178	GESTÃO DE PROCESSOS, TECNOLOGIA E TRANSPARÊNCIA		2.000	253.492	255.492
	Tesouro - Livre - Administração Direta		2.000	253.492	255.492
04.0122.00	ADMINISTRAÇÃO GERAL	45.000	5.764.864	401.450.169	407.260.033
04.0122.175	CIDADE ABERTA			188.300	188.300
	Tesouro - Livre - Administração Direta			188.300	188.300
04.0122.176	PORTO ALEGRE DO FUTURO		791.000		791.000
	Tesouro - Livre - Administração Direta		1.000		1.000
	Próprios da Administração Indireta		790.000		790.000
04.0122.178	GESTÃO DE PROCESSOS, TECNOLOGIA E TRANSPARÊNCIA		2.585.864	68.564.146	71.150.010

Programa de Trabalho do Governo**Demonstrativo de Funções, Subfunções e Programas por Projetos, Atividades e Operações Especiais**

Código	Especificação	Operações Especiais	Projetos	Atividades	Total
	Tesouro - Livre - Administração Direta		1.076.410	39.978.671	41.055.081
	Tesouro - Vinculado por Lei			5.162.611	5.162.611
	Próprios da Administração Indireta			21.024.987	21.024.987
	Operações de Crédito		1.509.454	24.030	1.533.484
	Auxílios e Convênios			2.373.847	2.373.847
04.0122.179	GESTÃO DE PESSOAS	45.000		330.992.436	331.037.436
	Tesouro - Livre - Administração Direta			294.908.396	294.908.396
	Tesouro - Vinculado por Lei			16.664.200	16.664.200
	Próprios da Administração Indireta	45.000		13.303.263	13.348.263
	Operações de Crédito			6.116.577	6.116.577
04.0122.180	GESTÃO FISCAL		2.388.000	1.705.287	4.093.287
	Tesouro - Livre - Administração Direta		472.000	32.400	504.400
	Operações de Crédito		1.916.000	1.672.887	3.588.887
04.0123.00	ADMINISTRAÇÃO FINANCEIRA			530.345	530.345
04.0123.180	GESTÃO FISCAL			530.345	530.345
	Tesouro - Livre - Administração Direta			530.345	530.345
04.0124.00	CONTROLE INTERNO			8.491.076	8.491.076
04.0124.178	GESTÃO DE PROCESSOS, TECNOLOGIA E TRANSPARÊNCIA			8.491.076	8.491.076
	Tesouro - Livre - Administração Direta			2.001.167	2.001.167
	Operações de Crédito			6.489.909	6.489.909
04.0126.00	TECNOLOGIA DA INFORMAÇÃO		4.221.960	35.355.304	39.577.264
04.0126.178	GESTÃO DE PROCESSOS, TECNOLOGIA E TRANSPARÊNCIA		4.221.960	30.155.304	34.377.264
	Tesouro - Livre - Administração Direta		32.400	24.576.392	24.608.792
	Tesouro - Vinculado por Lei			1.772.000	1.772.000
	Próprios da Administração Indireta		20.000	3.320.912	3.340.912
	Operações de Crédito		4.169.560	486.000	4.655.560
04.0126.181	CÂMARA MUNICIPAL			5.200.000	5.200.000

Programa de Trabalho do Governo**Demonstrativo de Funções, Subfunções e Programas por Projetos, Atividades e Operações Especiais**

Código	Especificação	Operações Especiais	Projetos	Atividades	Total
04.0128.00	Tesouro - Livre - Administração Direta			5.200.000	5.200.000
04.0128.179	FORMAÇÃO DE RECURSOS HUMANOS			582.707	582.707
	GESTÃO DE PESSOAS			582.707	582.707
	Tesouro - Livre - Administração Direta			112.500	112.500
	Tesouro - Vinculado por Lei			96.907	96.907
	Próprios da Administração Indireta			30.000	30.000
	Operações de Crédito			343.300	343.300
04.0129.00	ADMINISTRAÇÃO DE RECEITAS		5.168.133	9.678.115	14.846.248
04.0129.180	GESTÃO FISCAL		5.168.133	9.678.115	14.846.248
	Tesouro - Livre - Administração Direta		1.876.748	2.220.506	4.097.254
	Operações de Crédito		3.291.385	7.457.609	10.748.994
04.0130.00	ADMINISTRAÇÃO DE CONCESSÕES			3.252.000	3.252.000
04.0130.175	CIDADE ABERTA			3.252.000	3.252.000
	Tesouro - Livre - Administração Direta			3.252.000	3.252.000
04.0131.00	COMUNICAÇÃO SOCIAL			931.250	931.250
04.0131.178	GESTÃO DE PROCESSOS, TECNOLOGIA E TRANSPARÊNCIA			31.250	31.250
	Tesouro - Livre - Administração Direta			31.250	31.250
04.0131.181	CÂMARA MUNICIPAL			900.000	900.000
	Tesouro - Livre - Administração Direta			900.000	900.000
04.0271.00	PREVIDÊNCIA BÁSICA			60.000	60.000
04.0271.179	GESTÃO DE PESSOAS			60.000	60.000
	Tesouro - Vinculado por Lei			60.000	60.000
04.0272.00	PREVIDÊNCIA DO REGIME ESTATUTÁRIO			2.600.000	2.600.000
04.0272.179	GESTÃO DE PESSOAS			2.600.000	2.600.000
	Tesouro - Vinculado por Lei			2.600.000	2.600.000
04.0452.00	SERVIÇOS URBANOS		1.603.000		1.603.000
04.0452.177	SERVINDO PORTO ALEGRE		1.603.000		1.603.000

Programa de Trabalho do Governo**Demonstrativo de Funções, Subfunções e Programas por Projetos, Atividades e Operações Especiais**

Código	Especificação	Operações Especiais	Projetos	Atividades	Total
	Tesouro - Livre - Administração Direta		1.603.000		1.603.000
06.0000.00	SEGURANÇA PÚBLICA		12.697.546	46.795.369	59.492.915
06.0122.00	ADMINISTRAÇÃO GERAL			38.981.676	38.981.676
06.0122.178	GESTÃO DE PROCESSOS, TECNOLOGIA E TRANSPARÊNCIA			2.929.445	2.929.445
	Tesouro - Livre - Administração Direta			2.929.445	2.929.445
06.0122.179	GESTÃO DE PESSOAS			36.052.231	36.052.231
	Tesouro - Livre - Administração Direta			36.052.231	36.052.231
06.0126.00	TECNOLOGIA DA INFORMAÇÃO			1.340.438	1.340.438
06.0126.178	GESTÃO DE PROCESSOS, TECNOLOGIA E TRANSPARÊNCIA			1.340.438	1.340.438
	Tesouro - Livre - Administração Direta			1.340.438	1.340.438
06.0128.00	FORMAÇÃO DE RECURSOS HUMANOS			152.000	152.000
06.0128.170	CIDADE MAIS SEGURA			152.000	152.000
	Tesouro - Livre - Administração Direta			20.000	20.000
	Tesouro - Vinculado por Lei			132.000	132.000
06.0182.00	DEFESA CIVIL		7.233.834	6.321.255	13.555.089
06.0182.170	CIDADE MAIS SEGURA		4.488.593	6.320.255	10.808.848
	Tesouro - Livre - Administração Direta		1.852.807	171.789	2.024.596
	Tesouro - Vinculado por Lei		771.786	5.743.466	6.515.252
	Operações de Crédito		1.864.000	405.000	2.269.000
06.0182.179	GESTÃO DE PESSOAS		2.745.241	1.000	2.746.241
	Tesouro - Livre - Administração Direta		269.024	1.000	270.024
	Tesouro - Vinculado por Lei		109.000		109.000
	Operações de Crédito		2.367.217		2.367.217
06.0183.00	INFORMAÇÃO E INTELIGÊNCIA		5.394.762		5.394.762
06.0183.170	CIDADE MAIS SEGURA		5.394.762		5.394.762
	Tesouro - Livre - Administração Direta		1.391.762		1.391.762
	Operações de Crédito		4.003.000		4.003.000

Programa de Trabalho do Governo
Demonstrativo de Funções, Subfunções e Programas por Projetos, Atividades e Operações Especiais

Código	Especificação	Operações Especiais	Projetos	Atividades	Total
06.0422.00	DIREITOS INDIVIDUAIS, COLETIVOS E DIFUSOS		68.950		68.950
06.0422.170	CIDADE MAIS SEGURA		68.950		68.950
	Tesouro - Livre - Administração Direta		68.950		68.950
07.0000.00	RELAÇÕES EXTERIORES			508.622	508.622
07.0212.00	COOPERAÇÃO INTERNACIONAL			508.622	508.622
07.0212.178	GESTÃO DE PROCESSOS, TECNOLOGIA E TRANSPARÊNCIA			508.622	508.622
	Tesouro - Livre - Administração Direta			508.622	508.622
08.0000.00	ASSISTÊNCIA SOCIAL		162.570.003	239.815.037	402.385.040
08.0122.00	ADMINISTRAÇÃO GERAL			49.660.942	49.660.942
08.0122.173	PORTO ALEGRE PARA TODOS			45.000	45.000
	Auxílios e Convênios			45.000	45.000
08.0122.178	GESTÃO DE PROCESSOS, TECNOLOGIA E TRANSPARÊNCIA			13.693.214	13.693.214
	Tesouro - Livre - Administração Direta			13.630.214	13.630.214
	Auxílios e Convênios			63.000	63.000
08.0122.179	GESTÃO DE PESSOAS			35.922.728	35.922.728
	Tesouro - Livre - Administração Direta			29.011.288	29.011.288
	Auxílios e Convênios			6.911.440	6.911.440
08.0126.00	TECNOLOGIA DA INFORMAÇÃO			2.306.858	2.306.858
08.0126.178	GESTÃO DE PROCESSOS, TECNOLOGIA E TRANSPARÊNCIA			2.306.858	2.306.858
	Tesouro - Livre - Administração Direta			2.306.858	2.306.858
08.0241.00	ASSISTÊNCIA AO IDOSO			28.418.212	28.418.212
08.0241.173	PORTO ALEGRE PARA TODOS			28.418.212	28.418.212
	Tesouro - Livre - Administração Direta			6.212.571	6.212.571
	Tesouro - Vinculado por Lei			20.345.641	20.345.641
	Auxílios e Convênios			1.860.000	1.860.000
08.0242.00	ASSISTÊNCIA AO PORTADOR DE DEFICIÊNCIA		2.305.913	6.380.244	8.686.157

Programa de Trabalho do Governo**Demonstrativo de Funções, Subfunções e Programas por Projetos, Atividades e Operações Especiais**

Código	Especificação	Operações Especiais	Projetos	Atividades	Total
08.0242.173	PORTO ALEGRE PARA TODOS		2.305.913	6.380.244	8.686.157
	Tesouro - Livre - Administração Direta		652.277	5.514.720	6.166.997
	Tesouro - Vinculado por Lei		116.636	765.524	882.160
	Auxílios e Convênios		1.537.000	100.000	1.637.000
08.0243.00	ASSISTÊNCIA À CRIANÇA E AO ADOLESCENTE		140.519	93.430.044	93.570.563
08.0243.173	PORTO ALEGRE PARA TODOS		140.519	93.430.044	93.570.563
	Tesouro - Livre - Administração Direta		140.519	65.909.189	66.049.708
	Tesouro - Vinculado por Lei			25.134.855	25.134.855
	Auxílios e Convênios			2.386.000	2.386.000
08.0244.00	ASSISTÊNCIA COMUNITÁRIA		160.123.571	49.688.622	209.812.193
08.0244.170	CIDADE MAIS SEGURA			515.000	515.000
	Tesouro - Livre - Administração Direta			515.000	515.000
08.0244.173	PORTO ALEGRE PARA TODOS		160.123.571	49.173.622	209.297.193
	Tesouro - Livre - Administração Direta		5.515.080	41.579.864	47.094.944
	Tesouro - Vinculado por Lei		154.508.491	935.048	155.443.539
	Auxílios e Convênios		100.000	6.658.710	6.758.710
08.0271.00	PREVIDÊNCIA BÁSICA			3.700.000	3.700.000
08.0271.179	GESTÃO DE PESSOAS			3.700.000	3.700.000
	Tesouro - Livre - Administração Direta			3.700.000	3.700.000
08.0272.00	PREVIDÊNCIA DO REGIME ESTATUTÁRIO			6.230.115	6.230.115
08.0272.179	GESTÃO DE PESSOAS			6.230.115	6.230.115
	Tesouro - Livre - Administração Direta			6.230.115	6.230.115
09.0000.00	PREVIDÊNCIA SOCIAL			1.681.071.951	1.681.071.951
09.0131.00	COMUNICAÇÃO SOCIAL			130.000	130.000
09.0131.178	GESTÃO DE PROCESSOS, TECNOLOGIA E TRANSPARÊNCIA			130.000	130.000
	Tesouro - Livre - Administração Direta			100.000	100.000
	Tesouro - Vinculado por Lei			30.000	30.000

Programa de Trabalho do Governo**Demonstrativo de Funções, Subfunções e Programas por Projetos, Atividades e Operações Especiais**

Código	Especificação	Operações Especiais	Projetos	Atividades	Total
09.0271.00	PREVIDÊNCIA BÁSICA			13.595.836	13.595.836
09.0271.179	GESTÃO DE PESSOAS			13.595.836	13.595.836
	Tesouro - Livre - Administração Direta			13.595.836	13.595.836
09.0272.00	PREVIDÊNCIA DO REGIME ESTATUTÁRIO			1.667.346.115	1.667.346.115
09.0272.179	GESTÃO DE PESSOAS			1.667.346.115	1.667.346.115
	Tesouro - Livre - Administração Direta			1.121.733.030	1.121.733.030
	Tesouro - Vinculado por Lei			58.081.981	58.081.981
	Próprios da Administração Indireta			487.531.104	487.531.104
10.0000.00	SAÚDE			2.009.309.676	2.009.309.676
10.0122.00	ADMINISTRAÇÃO GERAL			65.202.618	65.202.618
10.0122.178	GESTÃO DE PROCESSOS, TECNOLOGIA E TRANSPARÊNCIA			15.034.884	15.034.884
	Tesouro - Vinculados Pela Constituição - Saúde			84.808	84.808
	Transferências Fundo a Fundo para o Sistema Único de Saúde			14.950.076	14.950.076
10.0122.179	GESTÃO DE PESSOAS			50.167.734	50.167.734
	Tesouro - Vinculados Pela Constituição - Saúde			48.670.070	48.670.070
	Transferências Fundo a Fundo para o Sistema Único de Saúde			1.497.664	1.497.664
10.0124.00	CONTROLE INTERNO			228.805	228.805
10.0124.172	SAÚDE NOITE E DIA			228.805	228.805
	Tesouro - Vinculados Pela Constituição - Saúde			228.805	228.805
10.0126.00	TECNOLOGIA DA INFORMAÇÃO			17.363.225	17.363.225
10.0126.178	GESTÃO DE PROCESSOS, TECNOLOGIA E TRANSPARÊNCIA			17.363.225	17.363.225
	Tesouro - Vinculados Pela Constituição - Saúde			13.495.567	13.495.567
	Auxílios e Convênios			2.724.658	2.724.658
	Transferências Fundo a Fundo para o Sistema Único de Saúde			1.143.000	1.143.000
10.0129.00	ADMINISTRAÇÃO DE RECEITAS			10.502.500	10.502.500
10.0129.175	CIDADE ABERTA			10.502.500	10.502.500
	Tesouro - Vinculado por Lei			10.502.500	10.502.500

Programa de Trabalho do Governo**Demonstrativo de Funções, Subfunções e Programas por Projetos, Atividades e Operações Especiais**

Código	Especificação	Operações Especiais	Projetos	Atividades	Total
10.0131.00	COMUNICAÇÃO SOCIAL			100.000	100.000
10.0131.178	GESTÃO DE PROCESSOS, TECNOLOGIA E TRANSPARÊNCIA			100.000	100.000
	Tesouro - Livre - Administração Direta			10.000	10.000
	Tesouro - Vinculados Pela Constituição - Saúde			90.000	90.000
10.0244.00	ASSISTÊNCIA COMUNITÁRIA			40.000	40.000
10.0244.172	SAÚDE NOITE E DIA			40.000	40.000
	Tesouro - Vinculados Pela Constituição - Saúde			40.000	40.000
10.0271.00	PREVIDÊNCIA BÁSICA			1.600.000	1.600.000
10.0271.179	GESTÃO DE PESSOAS			1.600.000	1.600.000
	Tesouro - Vinculados Pela Constituição - Saúde			1.600.000	1.600.000
10.0272.00	PREVIDÊNCIA DO REGIME ESTATUTÁRIO			112.649.696	112.649.696
10.0272.179	GESTÃO DE PESSOAS			112.649.696	112.649.696
	Tesouro - Livre - Administração Direta			18.861.251	18.861.251
	Tesouro - Vinculados Pela Constituição - Saúde			93.788.445	93.788.445
10.0301.00	ATENÇÃO BÁSICA			371.409.731	371.409.731
10.0301.172	SAÚDE NOITE E DIA			289.938.503	289.938.503
	Tesouro - Vinculado por Lei			8.014.729	8.014.729
	Tesouro - Vinculados Pela Constituição - Saúde			116.213.596	116.213.596
	Operações de Crédito			18.200.000	18.200.000
	Auxílios e Convênios			600.000	600.000
	Transferências Fundo a Fundo para o Sistema Único de Saúde			146.910.178	146.910.178
10.0301.179	GESTÃO DE PESSOAS			81.471.228	81.471.228
	Tesouro - Vinculados Pela Constituição - Saúde			78.451.228	78.451.228
	Transferências Fundo a Fundo para o Sistema Único de Saúde			3.020.000	3.020.000
10.0302.00	ASSISTÊNCIA HOSPITALAR E AMBULATORIAL			1.355.211.311	1.355.211.311
10.0302.172	SAÚDE NOITE E DIA			1.108.275.682	1.108.275.682
	Tesouro - Vinculado por Lei			12.381.726	12.381.726

Programa de Trabalho do Governo**Demonstrativo de Funções, Subfunções e Programas por Projetos, Atividades e Operações Especiais**

Código	Especificação	Operações Especiais	Projetos	Atividades	Total
	Tesouro - Vinculados Pela Constituição - Saúde			225.626.345	225.626.345
	Auxílios e Convênios			6.234.000	6.234.000
	Transferências Fundo a Fundo para o Sistema Único de Saúde			864.033.611	864.033.611
10.0302.179	GESTÃO DE PESSOAS			246.935.629	246.935.629
	Tesouro - Vinculados Pela Constituição - Saúde			245.375.629	245.375.629
	Transferências Fundo a Fundo para o Sistema Único de Saúde			1.560.000	1.560.000
10.0303.00	SUORTE PROFILÁTICO E TERAPÊUTICO			31.762.609	31.762.609
10.0303.172	SAÚDE NOITE E DIA			31.762.609	31.762.609
	Tesouro - Vinculado por Lei			165.700	165.700
	Tesouro - Vinculados Pela Constituição - Saúde			6.532.022	6.532.022
	Transferências Fundo a Fundo para o Sistema Único de Saúde			25.064.887	25.064.887
10.0304.00	VIGILÂNCIA SANITÁRIA			8.258.891	8.258.891
10.0304.172	SAÚDE NOITE E DIA			2.023.075	2.023.075
	Tesouro - Vinculado por Lei			1.136.900	1.136.900
	Tesouro - Vinculados Pela Constituição - Saúde			61.000	61.000
	Auxílios e Convênios			60.000	60.000
	Transferências Fundo a Fundo para o Sistema Único de Saúde			765.175	765.175
10.0304.179	GESTÃO DE PESSOAS			6.235.816	6.235.816
	Tesouro - Vinculados Pela Constituição - Saúde			6.091.816	6.091.816
	Transferências Fundo a Fundo para o Sistema Único de Saúde			144.000	144.000
10.0305.00	VIGILÂNCIA EPIDEMIOLÓGICA			34.980.290	34.980.290
10.0305.172	SAÚDE NOITE E DIA			13.669.126	13.669.126
	Tesouro - Vinculado por Lei			223.000	223.000
	Tesouro - Vinculados Pela Constituição - Saúde			7.360.787	7.360.787
	Auxílios e Convênios			415.600	415.600
	Transferências Fundo a Fundo para o Sistema Único de Saúde			5.669.739	5.669.739
10.0305.179	GESTÃO DE PESSOAS			21.311.164	21.311.164
	Tesouro - Vinculados Pela Constituição - Saúde			20.711.164	20.711.164

Programa de Trabalho do Governo
Demonstrativo de Funções, Subfunções e Programas por Projetos, Atividades e Operações Especiais

Código	Especificação	Operações Especiais	Projetos	Atividades	Total
11.0000.00	Transferências Fundo a Fundo para o Sistema Único de Saúde			600.000	600.000
11.0334.00	TRABALHO			4.084.767	4.084.767
11.0334.173	FOMENTO AO TRABALHO			4.084.767	4.084.767
	PORTO ALEGRE PARA TODOS			2.202.305	2.202.305
	Tesouro - Livre - Administração Direta			1.926.781	1.926.781
	Tesouro - Vinculado por Lei			275.524	275.524
11.0334.176	PORTO ALEGRE DO FUTURO			1.882.462	1.882.462
	Tesouro - Livre - Administração Direta			131.000	131.000
	Tesouro - Vinculado por Lei			195.815	195.815
	Próprios da Administração Indireta			1.554.617	1.554.617
	Auxílios e Convênios			1.030	1.030
12.0000.00	EDUCAÇÃO		2.000	1.198.846.678	1.198.848.678
12.0122.00	ADMINISTRAÇÃO GERAL			70.513.853	70.513.853
12.0122.178	GESTÃO DE PROCESSOS, TECNOLOGIA E TRANSPARÊNCIA			16.460.409	16.460.409
	Tesouro - Vinculados Pela Constituição - Educação/MDE			16.460.409	16.460.409
12.0122.179	GESTÃO DE PESSOAS			54.053.444	54.053.444
	Tesouro - Vinculados Pela Constituição - Educação/MDE			54.053.444	54.053.444
12.0126.00	TECNOLOGIA DA INFORMAÇÃO			2.100.373	2.100.373
12.0126.178	GESTÃO DE PROCESSOS, TECNOLOGIA E TRANSPARÊNCIA			2.100.373	2.100.373
	Tesouro - Vinculados Pela Constituição - Educação/MDE			2.100.373	2.100.373
12.0131.00	COMUNICAÇÃO SOCIAL			600.000	600.000
12.0131.178	GESTÃO DE PROCESSOS, TECNOLOGIA E TRANSPARÊNCIA			600.000	600.000
	Tesouro - Vinculados Pela Constituição - Educação/MDE			600.000	600.000
12.0271.00	PREVIDÊNCIA BÁSICA			2.079.226	2.079.226
12.0271.179	GESTÃO DE PESSOAS			2.079.226	2.079.226
	Tesouro - Vinculados Pela Constituição - Educação/MDE			2.079.226	2.079.226

Programa de Trabalho do Governo**Demonstrativo de Funções, Subfunções e Programas por Projetos, Atividades e Operações Especiais**

Código	Especificação	Operações Especiais	Projetos	Atividades	Total
12.0272.00	PREVIDÊNCIA DO REGIME ESTATUTÁRIO			72.209.581	72.209.581
12.0272.179	GESTÃO DE PESSOAS			72.209.581	72.209.581
	Tesouro - Vinculados Pela Constituição - Educação/MDE			72.209.581	72.209.581
12.0361.00	ENSINO FUNDAMENTAL		2.000	573.023.147	573.025.147
12.0361.171	EDUCAÇÃO NOTA 10			301.730.009	301.730.009
	Tesouro - Vinculado por Lei			1.379.900	1.379.900
	Tesouro - Vinculados Pela Constituição - Educação/MDE			273.455.101	273.455.101
	Auxílios e Convênios			26.895.008	26.895.008
12.0361.178	GESTÃO DE PROCESSOS, TECNOLOGIA E TRANSPARÊNCIA			4.121.410	4.121.410
	Tesouro - Vinculados Pela Constituição - Educação/MDE			4.120.410	4.120.410
	Auxílios e Convênios			1.000	1.000
12.0361.179	GESTÃO DE PESSOAS		2.000	267.171.728	267.173.728
	Tesouro - Vinculados Pela Constituição - Educação/MDE		2.000	267.171.728	267.173.728
12.0362.00	ENSINO MÉDIO			17.277.916	17.277.916
12.0362.171	EDUCAÇÃO NOTA 10			278.621	278.621
	Tesouro - Vinculados Pela Constituição - Educação/MDE			278.621	278.621
12.0362.179	GESTÃO DE PESSOAS			16.999.295	16.999.295
	Tesouro - Livre - Administração Direta			6.752.396	6.752.396
	Tesouro - Vinculados Pela Constituição - Educação/MDE			10.246.899	10.246.899
12.0365.00	EDUCAÇÃO INFANTIL			410.703.271	410.703.271
12.0365.171	EDUCAÇÃO NOTA 10			353.302.919	353.302.919
	Tesouro - Vinculado por Lei			2.343.224	2.343.224
	Tesouro - Vinculados Pela Constituição - Educação/MDE			335.269.222	335.269.222
	Auxílios e Convênios			15.690.473	15.690.473
12.0365.178	GESTÃO DE PROCESSOS, TECNOLOGIA E TRANSPARÊNCIA			2.698.263	2.698.263
	Tesouro - Vinculados Pela Constituição - Educação/MDE			2.698.263	2.698.263
12.0365.179	GESTÃO DE PESSOAS			54.702.089	54.702.089

Programa de Trabalho do Governo**Demonstrativo de Funções, Subfunções e Programas por Projetos, Atividades e Operações Especiais**

Código	Especificação	Operações Especiais	Projetos	Atividades	Total
12.0367.00	Tesouro - Vinculados Pela Constituição - Educação/MDE			54.702.089	54.702.089
	EDUCAÇÃO ESPECIAL			50.339.311	50.339.311
12.0367.171	EDUCAÇÃO NOTA 10			20.551.481	20.551.481
	Tesouro - Vinculado por Lei			392.000	392.000
	Tesouro - Vinculados Pela Constituição - Educação/MDE			19.652.395	19.652.395
	Auxílios e Convênios			507.086	507.086
12.0367.178	GESTÃO DE PROCESSOS, TECNOLOGIA E TRANSPARÊNCIA			5.171.671	5.171.671
	Tesouro - Vinculados Pela Constituição - Educação/MDE			5.171.671	5.171.671
12.0367.179	GESTÃO DE PESSOAS			24.616.159	24.616.159
	Tesouro - Vinculados Pela Constituição - Educação/MDE			24.616.159	24.616.159
13.0000.00	CULTURA		873.478	30.147.778	31.021.256
13.0122.00	ADMINISTRAÇÃO GERAL			15.169.329	15.169.329
13.0122.178	GESTÃO DE PROCESSOS, TECNOLOGIA E TRANSPARÊNCIA			2.873.000	2.873.000
	Tesouro - Livre - Administração Direta			2.873.000	2.873.000
13.0122.179	GESTÃO DE PESSOAS			12.296.329	12.296.329
	Tesouro - Livre - Administração Direta			12.296.329	12.296.329
13.0126.00	TECNOLOGIA DA INFORMAÇÃO			480.787	480.787
13.0126.178	GESTÃO DE PROCESSOS, TECNOLOGIA E TRANSPARÊNCIA			480.787	480.787
	Tesouro - Livre - Administração Direta			480.787	480.787
13.0391.00	PATRIMÔNIO HISTÓRICO, ARTÍSTICO E ARQUEOLÓGICO			10.174.000	10.174.000
13.0391.174	MAIS CULTURA, LAZER E ESPORTE			10.174.000	10.174.000
	Tesouro - Livre - Administração Direta			67.000	67.000
	Tesouro - Vinculado por Lei			105.000	105.000
	Auxílios e Convênios			10.002.000	10.002.000
13.0392.00	DIFUSÃO CULTURAL		873.478	4.323.662	5.197.140
13.0392.174	MAIS CULTURA, LAZER E ESPORTE		873.478	3.723.662	4.597.140

Programa de Trabalho do Governo**Demonstrativo de Funções, Subfunções e Programas por Projetos, Atividades e Operações Especiais**

Código	Especificação	Operações Especiais	Projetos	Atividades	Total
	Tesouro - Livre - Administração Direta		413.478	2.700.162	3.113.640
	Tesouro - Vinculado por Lei		460.000	1.023.500	1.483.500
13.0392.181	CÂMARA MUNICIPAL			600.000	600.000
	Tesouro - Livre - Administração Direta			600.000	600.000
14.0000.00	DIREITOS DA CIDADANIA		57.000	15.953.041	16.010.041
14.0241.00	ASSISTÊNCIA AO IDOSO			397.524	397.524
14.0241.173	PORTO ALEGRE PARA TODOS			397.524	397.524
	Tesouro - Livre - Administração Direta			301.000	301.000
	Tesouro - Vinculado por Lei			96.524	96.524
14.0242.00	ASSISTÊNCIA AO PORTADOR DE DEFICIÊNCIA			1.706.149	1.706.149
14.0242.173	PORTO ALEGRE PARA TODOS			1.706.149	1.706.149
	Tesouro - Livre - Administração Direta			51.000	51.000
	Auxílios e Convênios			1.655.149	1.655.149
14.0306.00	ALIMENTAÇÃO E NUTRIÇÃO			2.626.882	2.626.882
14.0306.173	PORTO ALEGRE PARA TODOS			2.626.882	2.626.882
	Tesouro - Livre - Administração Direta			2.626.882	2.626.882
14.0422.00	DIREITOS INDIVIDUAIS, COLETIVOS E DIFUSOS		57.000	11.222.486	11.279.486
14.0422.173	PORTO ALEGRE PARA TODOS		57.000	5.838.550	5.895.550
	Tesouro - Livre - Administração Direta		47.000	2.845.244	2.892.244
	Tesouro - Vinculado por Lei		10.000	38.000	48.000
	Operações de Crédito			1.000.000	1.000.000
	Auxílios e Convênios			1.955.306	1.955.306
14.0422.175	CIDADE ABERTA			1.633.936	1.633.936
	Tesouro - Livre - Administração Direta			202.000	202.000
	Tesouro - Vinculado por Lei			174.830	174.830
	Auxílios e Convênios			1.257.106	1.257.106
14.0422.178	GESTÃO DE PROCESSOS, TECNOLOGIA E TRANSPARÊNCIA			3.750.000	3.750.000

Programa de Trabalho do Governo
Demonstrativo de Funções, Subfunções e Programas por Projetos, Atividades e Operações Especiais

Código	Especificação	Operações Especiais	Projetos	Atividades	Total
15.0000.00	Tesouro - Livre - Administração Direta			3.750.000	3.750.000
15.0122.00	URBANISMO		139.747.841	120.543.897	260.291.738
15.0122.176	ADMINISTRAÇÃO GERAL		456.233		456.233
	PORTO ALEGRE DO FUTURO		422.633		422.633
	Tesouro - Livre - Administração Direta		352.633		352.633
15.0122.178	Tesouro - Vinculado por Lei		70.000		70.000
	GESTÃO DE PROCESSOS, TECNOLOGIA E TRANSPARÊNCIA		33.600		33.600
	Tesouro - Livre - Administração Direta		22.600		22.600
15.0451.00	Tesouro - Vinculado por Lei		11.000		11.000
15.0451.176	INFRAESTRUTURA URBANA		139.279.608	52.693.553	191.973.161
	PORTO ALEGRE DO FUTURO		139.279.608	8.452.013	147.731.621
	Tesouro - Livre - Administração Direta		13.390.757	1.081.000	14.471.757
	Tesouro - Vinculado por Lei		505.000		505.000
	Operações de Crédito		124.954.654	7.371.013	132.325.667
15.0451.177	Auxílios e Convênios		429.197		429.197
	SERVINDO PORTO ALEGRE			44.050.540	44.050.540
	Tesouro - Livre - Administração Direta			30.658.311	30.658.311
	Tesouro - Vinculado por Lei			630.000	630.000
	Operações de Crédito			12.761.229	12.761.229
15.0451.178	Auxílios e Convênios			1.000	1.000
	GESTÃO DE PROCESSOS, TECNOLOGIA E TRANSPARÊNCIA			191.000	191.000
	Tesouro - Livre - Administração Direta			191.000	191.000
15.0452.00	SERVIÇOS URBANOS		12.000	67.850.344	67.862.344
15.0452.177	SERVINDO PORTO ALEGRE		12.000	67.850.344	67.862.344
	Tesouro - Livre - Administração Direta		11.000	5.095.166	5.106.166
	Tesouro - Vinculado por Lei		1.000	62.755.178	62.756.178
16.0000.00	HABITAÇÃO		39.586.252	29.145.959	68.732.211

Programa de Trabalho do Governo**Demonstrativo de Funções, Subfunções e Programas por Projetos, Atividades e Operações Especiais**

Código	Especificação	Operações Especiais	Projetos	Atividades	Total
16.0122.00	ADMINISTRAÇÃO GERAL			19.118.128	19.118.128
16.0122.178	GESTÃO DE PROCESSOS, TECNOLOGIA E TRANSPARÊNCIA			1.820.142	1.820.142
	Tesouro - Livre - Administração Direta			1.622.205	1.622.205
	Tesouro - Vinculado por Lei			112.937	112.937
	Próprios da Administração Indireta			85.000	85.000
16.0122.179	GESTÃO DE PESSOAS			16.957.944	16.957.944
	Tesouro - Livre - Administração Direta			16.957.944	16.957.944
16.0122.180	GESTÃO FISCAL			340.042	340.042
	Tesouro - Livre - Administração Direta			340.042	340.042
16.0126.00	TECNOLOGIA DA INFORMAÇÃO			494.049	494.049
16.0126.178	GESTÃO DE PROCESSOS, TECNOLOGIA E TRANSPARÊNCIA			494.049	494.049
	Tesouro - Livre - Administração Direta			346.049	346.049
	Próprios da Administração Indireta			148.000	148.000
16.0131.00	COMUNICAÇÃO SOCIAL			100.000	100.000
16.0131.178	GESTÃO DE PROCESSOS, TECNOLOGIA E TRANSPARÊNCIA			100.000	100.000
	Tesouro - Livre - Administração Direta			100.000	100.000
16.0271.00	PREVIDÊNCIA BÁSICA			1.232.626	1.232.626
16.0271.179	GESTÃO DE PESSOAS			1.232.626	1.232.626
	Tesouro - Livre - Administração Direta			1.232.626	1.232.626
16.0272.00	PREVIDÊNCIA DO REGIME ESTATUTÁRIO			3.944.756	3.944.756
16.0272.179	GESTÃO DE PESSOAS			3.944.756	3.944.756
	Tesouro - Livre - Administração Direta			3.944.756	3.944.756
16.0482.00	HABITAÇÃO URBANA		39.586.252	4.256.400	43.842.652
16.0482.173	PORTO ALEGRE PARA TODOS		39.586.252	4.256.400	43.842.652
	Tesouro - Livre - Administração Direta		2.606.722	2.700.000	5.306.722
	Tesouro - Vinculado por Lei		21.908.031	1.556.400	23.464.431

Programa de Trabalho do Governo**Demonstrativo de Funções, Subfunções e Programas por Projetos, Atividades e Operações Especiais**

Código	Especificação	Operações Especiais	Projetos	Atividades	Total
	Operações de Crédito		14.588.499		14.588.499
	Auxílios e Convênios		483.000		483.000
17.0000.00	SANEAMENTO		312.384.487	786.828.817	1.099.213.304
17.0122.00	ADMINISTRAÇÃO GERAL		4.221.761	393.490.939	397.712.700
17.0122.176	PORTO ALEGRE DO FUTURO		1.760.110		1.760.110
	Próprios da Administração Indireta		1.760.110		1.760.110
17.0122.178	GESTÃO DE PROCESSOS, TECNOLOGIA E TRANSPARÊNCIA		1.657.001	195.173.820	196.830.821
	Tesouro - Livre - Administração Direta			1.000	1.000
	Tesouro - Vinculado por Lei			193.815	193.815
	Próprios da Administração Indireta		1.657.001	194.979.005	196.636.006
17.0122.179	GESTÃO DE PESSOAS		804.650	198.317.119	199.121.769
	Próprios da Administração Indireta		804.650	198.317.119	199.121.769
17.0126.00	TECNOLOGIA DA INFORMAÇÃO			17.191.409	17.191.409
17.0126.178	GESTÃO DE PROCESSOS, TECNOLOGIA E TRANSPARÊNCIA			17.191.409	17.191.409
	Próprios da Administração Indireta			17.191.409	17.191.409
17.0128.00	FORMAÇÃO DE RECURSOS HUMANOS		471.000		471.000
17.0128.179	GESTÃO DE PESSOAS		471.000		471.000
	Próprios da Administração Indireta		471.000		471.000
17.0129.00	ADMINISTRAÇÃO DE RECEITAS		16.739.933		16.739.933
17.0129.180	GESTÃO FISCAL		16.739.933		16.739.933
	Próprios da Administração Indireta		16.739.933		16.739.933
17.0131.00	COMUNICAÇÃO SOCIAL			730.000	730.000
17.0131.178	GESTÃO DE PROCESSOS, TECNOLOGIA E TRANSPARÊNCIA			730.000	730.000
	Tesouro - Livre - Administração Direta			100.000	100.000
	Próprios da Administração Indireta			630.000	630.000
17.0271.00	PREVIDÊNCIA BÁSICA			4.721.391	4.721.391

Programa de Trabalho do Governo**Demonstrativo de Funções, Subfunções e Programas por Projetos, Atividades e Operações Especiais**

Código	Especificação	Operações Especiais	Projetos	Atividades	Total
17.0271.179	GESTÃO DE PESSOAS			4.721.391	4.721.391
	Próprios da Administração Indireta			4.721.391	4.721.391
17.0272.00	PREVIDÊNCIA DO REGIME ESTATUTÁRIO			39.362.126	39.362.126
17.0272.179	GESTÃO DE PESSOAS			39.362.126	39.362.126
	Próprios da Administração Indireta			39.362.126	39.362.126
17.0512.00	SANEAMENTO BÁSICO URBANO		290.951.793	331.332.952	622.284.745
17.0512.176	PORTO ALEGRE DO FUTURO		260.594.779	96.000	260.690.779
	Tesouro - Livre - Administração Direta		4.277.836	96.000	4.373.836
	Próprios da Administração Indireta		53.262.190		53.262.190
	Operações de Crédito		154.805.653		154.805.653
	Auxílios e Convênios		48.249.100		48.249.100
17.0512.177	SERVINDO PORTO ALEGRE		16.192.359	331.236.952	347.429.311
	Tesouro - Livre - Administração Direta			131.989.640	131.989.640
	Tesouro - Vinculado por Lei			60.000	60.000
	Próprios da Administração Indireta		16.192.359	199.187.312	215.379.671
17.0512.178	GESTÃO DE PROCESSOS, TECNOLOGIA E TRANSPARÊNCIA		14.164.655		14.164.655
	Próprios da Administração Indireta		14.164.655		14.164.655
18.0000.00	GESTÃO AMBIENTAL		3.712.233	47.375.091	51.087.324
18.0182.00	DEFESA CIVIL		2.000		2.000
18.0182.170	CIDADE MAIS SEGURA		2.000		2.000
	Tesouro - Livre - Administração Direta		2.000		2.000
18.0452.00	SERVIÇOS URBANOS		3.689.233	25.083.133	28.772.366
18.0452.176	PORTO ALEGRE DO FUTURO			18.000.013	18.000.013
	Tesouro - Livre - Administração Direta			4.179.234	4.179.234
	Tesouro - Vinculado por Lei			9.756.346	9.756.346
	Auxílios e Convênios			4.064.433	4.064.433
18.0452.177	SERVINDO PORTO ALEGRE		3.689.233	7.083.120	10.772.353

Programa de Trabalho do Governo**Demonstrativo de Funções, Subfunções e Programas por Projetos, Atividades e Operações Especiais**

Código	Especificação	Operações Especiais	Projetos	Atividades	Total
	Tesouro - Livre - Administração Direta		3.596.233	3.000	3.599.233
	Tesouro - Vinculado por Lei		93.000	7.080.120	7.173.120
18.0541.00	PRESERVAÇÃO E CONSERVAÇÃO AMBIENTAL		21.000	7.326.558	7.347.558
18.0541.176	PORTO ALEGRE DO FUTURO		21.000	2.416.558	2.437.558
	Tesouro - Livre - Administração Direta		21.000	322.900	343.900
	Tesouro - Vinculado por Lei			2.093.658	2.093.658
18.0541.177	SERVINDO PORTO ALEGRE			4.910.000	4.910.000
	Tesouro - Livre - Administração Direta			3.079.342	3.079.342
	Auxílios e Convênios			1.830.658	1.830.658
18.0542.00	CONTROLE AMBIENTAL			14.965.400	14.965.400
18.0542.176	PORTO ALEGRE DO FUTURO			14.770.400	14.770.400
	Tesouro - Vinculado por Lei			14.770.400	14.770.400
18.0542.177	SERVINDO PORTO ALEGRE			195.000	195.000
	Tesouro - Vinculado por Lei			195.000	195.000
19.0000.00	CIÊNCIA E TECNOLOGIA			4.782.137	4.782.137
19.0573.00	DIFUSÃO DO CONHECIMENTO CIENTÍFICO E TECNOLÓGICO			4.782.137	4.782.137
19.0573.175	CIDADE ABERTA			4.782.137	4.782.137
	Tesouro - Vinculado por Lei			4.782.137	4.782.137
23.0000.00	COMÉRCIO E SERVIÇOS		4.824.853	5.793.000	10.617.853
23.0122.00	ADMINISTRAÇÃO GERAL			5.793.000	5.793.000
23.0122.175	CIDADE ABERTA			5.793.000	5.793.000
	Tesouro - Vinculado por Lei			5.793.000	5.793.000
23.0691.00	PROMOÇÃO COMERCIAL		4.550.748		4.550.748
23.0691.175	CIDADE ABERTA		4.500.748		4.500.748
	Tesouro - Livre - Administração Direta		1.843.148		1.843.148
	Tesouro - Vinculado por Lei		99.000		99.000
	Operações de Crédito		2.204.600		2.204.600

Programa de Trabalho do Governo**Demonstrativo de Funções, Subfunções e Programas por Projetos, Atividades e Operações Especiais**

Código	Especificação	Operações Especiais	Projetos	Atividades	Total
23.0691.181	Auxílios e Convênios CÂMARA MUNICIPAL		354.000		354.000
	Tesouro - Livre - Administração Direta		50.000		50.000
23.0695.00	TURISMO		50.000		50.000
23.0695.175	CIDADE ABERTA		274.105		274.105
	Tesouro - Vinculado por Lei		274.105		274.105
	Auxílios e Convênios		13.600		13.600
26.0000.00	TRANSPORTE		260.505		260.505
26.0122.00	ADMINISTRAÇÃO GERAL		28.663.299	119.936.482	148.599.781
26.0122.179	GESTÃO DE PESSOAS			54.559.155	54.559.155
	Tesouro - Livre - Administração Direta			54.559.155	54.559.155
26.0131.00	COMUNICAÇÃO SOCIAL			100.000	100.000
26.0131.178	GESTÃO DE PROCESSOS, TECNOLOGIA E TRANSPARÊNCIA			100.000	100.000
	Próprios da Administração Indireta			100.000	100.000
26.0271.00	PREVIDÊNCIA BÁSICA			26.025.300	26.025.300
26.0271.179	GESTÃO DE PESSOAS			26.025.300	26.025.300
	Próprios da Administração Indireta			26.025.300	26.025.300
26.0451.00	INFRAESTRUTURA URBANA			15.112.153	15.112.153
26.0451.177	SERVINDO PORTO ALEGRE			15.112.153	15.112.153
	Próprios da Administração Indireta			12.412.153	12.412.153
	Auxílios e Convênios			2.700.000	2.700.000
26.0453.00	TRANSPORTES COLETIVOS URBANOS		28.663.299	12.821.000	41.484.299
26.0453.176	PORTO ALEGRE DO FUTURO		6.150.086	12.821.000	18.971.086
	Tesouro - Livre - Administração Direta		321.452	1.000	322.452
	Tesouro - Vinculado por Lei			12.820.000	12.820.000
	Operações de Crédito		5.828.634		5.828.634
26.0453.177	SERVINDO PORTO ALEGRE		22.513.213		22.513.213

Programa de Trabalho do Governo**Demonstrativo de Funções, Subfunções e Programas por Projetos, Atividades e Operações Especiais**

Código	Especificação	Operações Especiais	Projetos	Atividades	Total
	Tesouro - Livre - Administração Direta		4.322.456		4.322.456
	Tesouro - Vinculado por Lei		516.000		516.000
	Operações de Crédito		4.990.019		4.990.019
	Auxílios e Convênios		12.684.738		12.684.738
26.0782.00	TRANSPORTE RODOVIÁRIO			11.318.874	11.318.874
26.0782.176	PORTO ALEGRE DO FUTURO			11.318.874	11.318.874
	Tesouro - Livre - Administração Direta			6.037.000	6.037.000
	Tesouro - Vinculado por Lei			970.000	970.000
	Operações de Crédito			4.311.874	4.311.874
27.0000.00	DESPORTO E LAZER		5.505.802	3.381.985	8.887.787
27.0812.00	DESPORTO COMUNITÁRIO		5.505.802	3.381.985	8.887.787
27.0812.174	MAIS CULTURA, LAZER E ESPORTE		5.505.802	3.381.985	8.887.787
	Tesouro - Livre - Administração Direta		3.435.438	558.209	3.993.647
	Tesouro - Vinculado por Lei		172.000	662.431	834.431
	Auxílios e Convênios		1.898.364	2.161.345	4.059.709
28.0000.00	ENCARGOS ESPECIAIS	385.680.571			385.680.571
28.0843.00	SERVIÇO DA DÍVIDA INTERNA	201.092.161			201.092.161
28.0843.180	GESTÃO FISCAL	201.042.161			201.042.161
	Tesouro - Livre - Administração Direta	67.972.533			67.972.533
	Próprios da Administração Indireta	133.069.628			133.069.628
28.0843.181	CÂMARA MUNICIPAL	50.000			50.000
	Tesouro - Livre - Administração Direta	50.000			50.000
28.0844.00	SERVIÇO DA DÍVIDA EXTERNA	25.000.000			25.000.000
28.0844.180	GESTÃO FISCAL	25.000.000			25.000.000
	Tesouro - Livre - Administração Direta	25.000.000			25.000.000
28.0846.00	OUTROS ENCARGOS ESPECIAIS	159.588.410			159.588.410
28.0846.178	GESTÃO DE PROCESSOS, TECNOLOGIA E TRANSPARÊNCIA	84.919.576			84.919.576

Programa de Trabalho do Governo
Demonstrativo de Funções, Subfunções e Programas por Projetos, Atividades e Operações Especiais

Código	Especificação	Operações Especiais	Projetos	Atividades	Total
	Tesouro - Livre - Administração Direta	72.786.877			72.786.877
	Próprios da Administração Indireta	12.132.699			12.132.699
28.0846.179	GESTÃO DE PESSOAS	58.012.244			58.012.244
	Tesouro - Livre - Administração Direta	32.832.000			32.832.000
	Tesouro - Vinculado por Lei	14.034.033			14.034.033
	Próprios da Administração Indireta	11.146.211			11.146.211
28.0846.180	GESTÃO FISCAL	16.656.590			16.656.590
	Tesouro - Livre - Administração Direta	13.030.000			13.030.000
	Tesouro - Vinculado por Lei	24.000			24.000
	Próprios da Administração Indireta	3.602.590			3.602.590
99.0000.00	RESERVA DE CONTINGÊNCIA/RPPS	491.421.391			503.207.741
99.0997.00	RESERVA DO RPPS	487.192.568			487.192.568
99.0997.9999	RESERVAS	487.192.568			487.192.568
	Tesouro - Vinculado por Lei	487.192.568			487.192.568
99.0999.00	RESERVA DE CONTINGÊNCIA	4.228.823			16.015.173
99.0999.9999	RESERVAS	4.228.823			16.015.173
	Tesouro - Livre - Administração Direta	4.228.823			16.015.173
	TOTAL	877.146.962	733.251.968	7.000.707.899	8.622.893.179

Unidades Orçamentárias - Órgãos do Poder Executivo

200 - GABINETE DO PREFEITO

Órgão: 200 - GABINETE DO PREFEITO	Função e Subfunção
--	---------------------------

Código	Especificação	Operações Especiais	Projetos	Atividades	Total
04.0000	ADMINISTRAÇÃO			15.661.806	15.661.806
04.0122	ADMINISTRAÇÃO GERAL			14.970.659	14.970.659
	Tesouro - Livre - Administração Direta			14.970.659	14.970.659
04.0126	TECNOLOGIA DA INFORMAÇÃO			659.897	659.897
	Tesouro - Livre - Administração Direta			659.897	659.897
04.0131	COMUNICAÇÃO SOCIAL			31.250	31.250
	Tesouro - Livre - Administração Direta			31.250	31.250
TOTAL				15.661.806	15.661.806

Órgão: 200 - GABINETE DO PREFEITO

Natureza da Despesa

Classificação Econômica	Especificação	Modalidade / Recursos	Grupo de Nat. de Despesa	Categoria Econômica
3.0.00	Despesas Correntes			15.597.792
3.1.00	Pessoal e Encargos Sociais		11.095.388	
3.1.90	Aplicações Diretas	11.095.388		
	Tesouro - Livre - Administração Direta	11.095.388		
3.3.00	Outras Despesas Correntes		4.502.404	
3.3.20	Transferência à União	500		
	Tesouro - Livre - Administração Direta	500		
3.3.30	Transferências a Estados e ao Distrito Federal	500		
	Tesouro - Livre - Administração Direta	500		
3.3.50	Transferências a Instituições Privadas sem Fins Lucrativos	500		
	Tesouro - Livre - Administração Direta	500		
3.3.90	Aplicações Diretas	4.500.404		
	Tesouro - Livre - Administração Direta	4.500.404		
3.3.91	Aplicações Diretas - Operações Intraorçamentárias	500		
	Tesouro - Livre - Administração Direta	500		
4.0.00	Despesas de Capital			64.014
4.4.00	Investimentos		64.014	
4.4.50	Transferências a Instituições Privadas sem Fins Lucrativos	500		
	Tesouro - Livre - Administração Direta	500		
4.4.90	Aplicações Diretas	63.514		
	Tesouro - Livre - Administração Direta	63.514		
TOTAL				15.661.806

Órgão: 200 - GABINETE DO PREFEITO

Programa de Trabalho

Classificação Institucional e Funcional	Especificação	Operações Especiais	Projetos	Atividades	Total
0200.0201.04.0122.0178	<p>2524 - ADMINISTRAÇÃO GERAL - GP</p> <p>Ação 2656/PPA - Despesas destinadas ao pagamento de ações de natureza administrativa, notadamente aquelas destinadas à programação e ao controle orçamentário, patrimonial e de material. Parcial da Ação nº 2955.</p> <p>Órgão Executor: GP / Gabinete do Prefeito</p> <p>3320 - Outras Despesas Correntes Tesouro - Livre - Administração Direta</p> <p>3330 - Outras Despesas Correntes Tesouro - Livre - Administração Direta</p> <p>3350 - Outras Despesas Correntes Tesouro - Livre - Administração Direta</p> <p>3390 - Outras Despesas Correntes Tesouro - Livre - Administração Direta</p> <p>3391 - Outras Despesas Correntes Tesouro - Livre - Administração Direta</p> <p>4450 - Investimentos Tesouro - Livre - Administração Direta</p> <p>4490 - Investimentos Tesouro - Livre - Administração Direta</p> <p>TOTAL</p>				
				500	500
				500	500
				500	500
				1.726.002	1.726.002
				500	500
				500	500
				31.000	31.000
				1.759.502	1.759.502
0200.0201.04.0122.0179	<p>2870 - ADMINISTRAÇÃO DE PESSOAL</p> <p>Ação 2629/PPA - Despesas de natureza remuneratória decorrentes do pagamento pelo efetivo exercício do cargo ou do emprego ou de função de confiança do pessoal ativo, tais como: vencimento e vantagens fixas e variáveis, subsídios, inclusive adicionais, gratificações, horas extras e vantagens pessoais de qualquer natureza, inclusas outras despesas com características de pessoal, tais como: pagamento de estagiários, auxílio-alimentação e auxílio-transporte. Parcial da Ação nº 2612.</p> <p>Órgão Executor: GP / Gabinete do Prefeito</p> <p>3190 - Pessoal e Encargos Sociais Tesouro - Livre - Administração Direta</p> <p>3390 - Outras Despesas Correntes Tesouro - Livre - Administração Direta</p> <p>TOTAL</p>				
				11.095.388	11.095.388
				1.304.293	1.304.293
				12.399.681	12.399.681
0200.0201.04.0126.0178	<p>2872 - PROCESSAMENTO DE DADOS</p> <p>Ação 2737/PPA - Despesas com serviços regulares de processamento de dados, bem como aquisição, desenvolvimento e manutenção de softwares de base: locação e manutenção de máquinas, aparelhos e equipamentos utilizados em processamento de dados de qualquer natureza, dentre outros. Parcial da Ação nº 2732.</p>				

Órgão: 200 - GABINETE DO PREFEITO

Programa de Trabalho

Classificação Institucional e Funcional	Especificação	Operações Especiais	Projetos	Atividades	Total
0200.0210.04.0131.0178	Órgão Executor: GP / Gabinete do Prefeito				
	3390 - Outras Despesas Correntes Tesouro - Livre - Administração Direta			638.383	638.383
	4490 - Investimentos Tesouro - Livre - Administração Direta			21.514	21.514
	TOTAL			659.897	659.897
0200.0210.04.0122.0178	2873 - PUBLICIDADE				
	Ação 3249/PPA - Centralização das ações de divulgação das informações governamentais de natureza legal e institucional, por meio de veiculação, em meios de comunicação, de anúncios, cartazes, outras mídias e formatos.				
	Órgão Executor: GP / Gabinete de Comunicação Social				
	3390 - Outras Despesas Correntes Tesouro - Livre - Administração Direta			31.250	31.250
0200.0210.04.0122.0178	TOTAL			31.250	31.250
	2976 - ADMINISTRAÇÃO GERAL - GCS				
	Ação 3187/PPA - Despesas destinadas ao pagamento de ações de natureza administrativa, notadamente aquelas destinadas à programação e ao controle orçamentário, patrimonial e material. Parcial da ação nº 2955.				
	Órgão Executor: GP / Gabinete de Comunicação Social				
	3390 - Outras Despesas Correntes Tesouro - Livre - Administração Direta			800.476	800.476
	4490 - Investimentos Tesouro - Livre - Administração Direta			11.000	11.000
TOTAL			811.476	811.476	
	TOTAL DE ATIVIDADES			15.661.806	15.661.806
	TOTAL			15.661.806	15.661.806

300 - PROCURADORIA GERAL DO MUNICÍPIO

Órgão: 300 - PROCURADORIA GERAL DO MUNICÍPIO	Função e Subfunção
---	---------------------------

Código	Especificação	Operações Especiais	Projetos	Atividades	Total
02.0000	JUDICIÁRIA		3.317.217	46.612.285	49.929.502
02.0061	AÇÃO JUDICIÁRIA		3.317.217		3.317.217
	Tesouro - Livre - Administração Direta		1.828.717		1.828.717
	Tesouro - Vinculado por Lei		1.488.500		1.488.500
02.0122	ADMINISTRAÇÃO GERAL			44.969.433	44.969.433
	Tesouro - Livre - Administração Direta			42.188.369	42.188.369
	Tesouro - Vinculado por Lei			2.781.064	2.781.064
02.0126	TECNOLOGIA DA INFORMAÇÃO			899.738	899.738
	Tesouro - Livre - Administração Direta			899.738	899.738
02.0128	FORMAÇÃO DE RECURSOS HUMANOS			743.114	743.114
	Tesouro - Vinculado por Lei			743.114	743.114
TOTAL			3.317.217	46.612.285	49.929.502

Órgão: 300 - PROCURADORIA GERAL DO MUNICÍPIO

Natureza da Despesa

Classificação Econômica	Especificação	Modalidade / Recursos	Grupo de Nat. de Despesa	Categoria Econômica
3.0.00	Despesas Correntes			48.665.502
3.1.00	Pessoal e Encargos Sociais		38.199.165	
3.1.90	Aplicações Diretas	38.199.165		
	Tesouro - Livre - Administração Direta	38.199.165		
3.3.00	Outras Despesas Correntes		10.466.337	
3.3.20	Transferência à União	2.000		
	Tesouro - Livre - Administração Direta	1.000		
	Tesouro - Vinculado por Lei	1.000		
3.3.30	Transferências a Estados e ao Distrito Federal	2.000		
	Tesouro - Livre - Administração Direta	1.000		
	Tesouro - Vinculado por Lei	1.000		
3.3.50	Transferências a Instituições Privadas sem Fins Lucrativos	2.000		
	Tesouro - Livre - Administração Direta	1.000		
	Tesouro - Vinculado por Lei	1.000		
3.3.90	Aplicações Diretas	10.459.337		
	Tesouro - Livre - Administração Direta	6.707.659		
	Tesouro - Vinculado por Lei	3.751.678		
3.3.91	Aplicações Diretas - Operações Intraorçamentárias	1.000		
	Tesouro - Livre - Administração Direta	1.000		
4.0.00	Despesas de Capital			1.264.000
4.4.00	Investimentos		1.264.000	
4.4.50	Transferências a Instituições Privadas sem Fins Lucrativos	1.000		
	Tesouro - Livre - Administração Direta	1.000		
4.4.90	Aplicações Diretas	1.263.000		
	Tesouro - Livre - Administração Direta	5.000		
	Tesouro - Vinculado por Lei	1.258.000		
TOTAL				49.929.502

Órgão: 300 - PROCURADORIA GERAL DO MUNICÍPIO

Programa de Trabalho

Classificação Institucional e Funcional	Especificação	Operações Especiais	Projetos	Atividades	Total
0300.0301.02.0061.0180	<p>1171 - REGULARIZAÇÃO FUNDIÁRIA JUDICIAL</p> <p>Ação 3044/PPA - Emissão de títulos de legitimação de posse em nome dos possuidores de terrenos em loteamentos irregulares que tiveram projetos de regularização fundiária aprovados perante os órgãos municipais.</p> <p>Órgão Executor: PGM / Procuradoria Geral do Município</p> <p>3390 - Outras Despesas Correntes Tesouro - Livre - Administração Direta</p> <p>3390 - Outras Despesas Correntes Tesouro - Vinculado por Lei</p>		818.717		818.717
	<p>SUBPROJETO 2020 / 163 - Regularização na Vila Laranjeiras/Eixo Baltazar - topografia, cadastro e projeto de regularização.</p> <p>3390 - Outras Despesas Correntes Tesouro - Vinculado por Lei</p>		300.000		300.000
	<p>SUBPROJETO 2020 / 165 - Projeto de regularização, levantamento topográfico e projeto urbanístico para o Loteamento Irregular Jardim Franciscano, localizado na Estrada João de Oliveira Remião, número 4100, no bairro Lomba do Pinheiro.</p> <p>3390 - Outras Despesas Correntes Tesouro - Vinculado por Lei</p>		50.000		50.000
	<p>SUBPROJETO 2020 / 167 - Contratação de Estudo Técnico Ambiental para o loteamento Residencial Tapera (Residencial Pra Morar), localizado na Av. Juca Batista, 3240, Bairro Hípica.</p> <p>3390 - Outras Despesas Correntes Tesouro - Vinculado por Lei</p>		50.000		50.000
	<p>SUBPROJETO 2020 / 168 - Projeto de Estudos Ambientais para fins de regularização fundiária, Av. Juca Batista, nº 3240.</p> <p>3390 - Outras Despesas Correntes Tesouro - Vinculado por Lei</p>		50.000		50.000
	<p>SUBPROJETO 2020 / 170 - Projeto de Regularização da Rua Ida Passuelo, do lote de nº 01 até o lote nº 35: 1 - Topografia, 2 - Cadastro, 3 - Projeto de Regularização.</p> <p>3390 - Outras Despesas Correntes Tesouro - Vinculado por Lei</p>		35.000		35.000
	<p>SUBPROJETO 2020 / 173 - Projeto de regularização complemento para projetos.</p> <p>3390 - Outras Despesas Correntes Tesouro - Vinculado por Lei</p>		160.000		160.000
	<p>SUBPROJETO 2020 / 176 - Projeto de Regularização, Loteamento Residencial Dom Pedro.</p> <p>3390 - Outras Despesas Correntes</p>				

Órgão: 300 - PROCURADORIA GERAL DO MUNICÍPIO

Programa de Trabalho

Classificação Institucional e Funcional	Especificação	Operações Especiais	Projetos	Atividades	Total
	Tesouro - Vinculado por Lei		140.000		140.000
	SUBPROJETO 2020 / 183 - Contratação de levantamento socioeconômico do loteamento Chácara do Banco, localizado na Estrada Chácara do Banco, 310, no Bairro Restinga.				
	3390 - Outras Despesas Correntes				
	Tesouro - Vinculado por Lei		200.000		200.000
	SUBPROJETO 2020 / 185 - Levantamento topográfico, cadastramento e projeto de Regularização Fundiária na Zona Rural, priorizando propriedades que já tenham produção orgânica.				
	3390 - Outras Despesas Correntes				
	Tesouro - Vinculado por Lei		150.000		150.000
	SUBPROJETO 2020 / 187 - Contratação de levantamento topográfico e projeto urbanístico para o Loteamento Irregular Pitinga I e II, localizado na Estrada João Antônio da Silveira, Bairro Restinga.				
	3390 - Outras Despesas Correntes				
	Tesouro - Vinculado por Lei		150.000		150.000
	SUBPROJETO 2020 / 916 - Levantamento topográfico, cadastramento e projeto de Regularização Fundiária na Zona Rural, priorizando as propriedades que já tenham produção orgânica. Remanejado emendas 482 e 689.				
	3390 - Outras Despesas Correntes				
	Tesouro - Vinculado por Lei		181.000		181.000
	SUBPROJETO 2020 / 1104 - Levantamento topográfico, cadastramento e projeto de regularização na comunidade Fernando Wagner, localizada no Bairro Santa Rosa de Lima, no valor de R\$ 22.500 (vinte e dois mil e quinhentos reais) para a realização do projeto.				
	3390 - Outras Despesas Correntes				
	Tesouro - Vinculado por Lei		22.500		22.500
	SUBPROJETO 2021 / 365 - Para realizar Regularização Fundiária no município de Porto Alegre.				
	3390 - Outras Despesas Correntes				
	Tesouro - Livre - Administração Direta		110.000		110.000
	SUBPROJETO 2021 / 419 - Regularização Fundiária no Município de Porto Alegre.				
	3390 - Outras Despesas Correntes				
	Tesouro - Livre - Administração Direta		200.000		200.000
	SUBPROJETO 2021 / 539 - Regularização fundiária da ocupação Costa e Silva, localizada na Rua Walter Erwig Filho, bairro Sarandi, para moradia das famílias ali residentes.				
	3390 - Outras Despesas Correntes				
	Tesouro - Livre - Administração Direta		200.000		200.000

Órgão: 300 - PROCURADORIA GERAL DO MUNICÍPIO

Programa de Trabalho

Classificação Institucional e Funcional	Especificação	Operações Especiais	Projetos	Atividades	Total
	SUBPROJETO 2021 / 561 - Levantamento topográfico, cadastramento e projeto de Regularização Fundiária, preferencialmente na Zona Rural, priorizando propriedades que já tenham produção orgânica. 3390 - Outras Despesas Correntes Tesouro - Livre - Administração Direta		500.000		500.000
	TOTAL		3.317.217		3.317.217
	TOTAL DE PROJETOS		3.317.217		3.317.217
0300.0301.02.0122.0178	2525 - ADMINISTRAÇÃO GERAL - PGM Ação 2956/PPA - Despesas destinadas ao pagamento de ações de natureza administrativa, notadamente aquelas destinadas à programação e ao controle orçamentário. Parcial da Ação nº 2955. Órgão Executor: PGM / Procuradoria Geral do Município 3320 - Outras Despesas Correntes Tesouro - Livre - Administração Direta 3330 - Outras Despesas Correntes Tesouro - Livre - Administração Direta 3350 - Outras Despesas Correntes Tesouro - Livre - Administração Direta 3390 - Outras Despesas Correntes Tesouro - Livre - Administração Direta 3391 - Outras Despesas Correntes Tesouro - Livre - Administração Direta 4450 - Investimentos Tesouro - Livre - Administração Direta 4490 - Investimentos Tesouro - Livre - Administração Direta			1.000 1.000 1.000 1.531.659 1.000 1.000 4.000	1.000 1.000 1.000 1.531.659 1.000 1.000 4.000
	TOTAL			1.540.659	1.540.659
0300.0301.02.0122.0179	2870 - ADMINISTRAÇÃO DE PESSOAL Ação 2630/PPA - Despesas de natureza remuneratória decorrentes do pagamento pelo efetivo exercício do cargo ou do emprego ou de função de confiança do pessoal ativo, tais como: vencimento e vantagens fixas e variáveis, subsídios, inclusive adicionais, gratificações, horas extras e vantagens pessoais de qualquer natureza, inclusas outras despesas com características de pessoal, tais como: pagamento de estagiários, auxílio-alimentação e auxílio-transporte. Parcial da Ação nº 2612. Órgão Executor: PGM / Procuradoria Geral do Município 3190 - Pessoal e Encargos Sociais Tesouro - Livre - Administração Direta			38.199.165	38.199.165

Órgão: 300 - PROCURADORIA GERAL DO MUNICÍPIO

Programa de Trabalho

Classificação Institucional e Funcional	Especificação	Operações Especiais	Projetos	Atividades	Total
0300.0301.02.0126.0178	3390 - Outras Despesas Correntes Tesouro - Livre - Administração Direta TOTAL			2.448.545 40.647.710	2.448.545 40.647.710
	2872 - PROCESSAMENTO DE DADOS Ação 2738/PPA - Despesas com serviços regulares de processamento de dados, bem como aquisição, desenvolvimento e manutenção de softwares de base: locação e manutenção de máquinas, aparelhos e equipamentos utilizados em processamento de dados de qualquer natureza, dentre outros. Parcial da Ação nº 2732. Órgão Executor: PGM / Procuradoria Geral do Município				
	3390 - Outras Despesas Correntes Tesouro - Livre - Administração Direta 4490 - Investimentos Tesouro - Livre - Administração Direta TOTAL			898.738 1.000 899.738	898.738 1.000 899.738
0300.0302.02.0128.0179	2974 - QUALIFICAÇÃO, APERFEIÇOAMENTO E EVENTOS TÉCNICOS Ação 3059/PPA - Capacitação e desenvolvimento de recursos humanos por meio de cursos, treinamentos, seminários, congressos e especializações, promovidos pela prefeitura ou parceiros, voltados ao aprimoramento dos servidores que atuam na PGM. Órgão Executor: PGM / Furpgm				
	3390 - Outras Despesas Correntes Tesouro - Vinculado por Lei TOTAL			743.114 743.114	743.114 743.114
0300.0302.02.0122.0178	4245 - ADMINISTRAÇÃO GERAL - FURPGM Ação 3178/PPA - Despesas destinadas ao pagamento de ações de natureza administrativa, notadamente aquelas destinadas à programação e ao controle orçamentário, patrimonial e de material. Parcial da Ação nº 2955. Órgão Executor: PGM / Furpgm				
	3320 - Outras Despesas Correntes Tesouro - Vinculado por Lei 3330 - Outras Despesas Correntes Tesouro - Vinculado por Lei 3350 - Outras Despesas Correntes Tesouro - Vinculado por Lei 3390 - Outras Despesas Correntes Tesouro - Vinculado por Lei 4490 - Investimentos Tesouro - Vinculado por Lei			1.000 1.000 1.000 1.520.064 1.258.000	1.000 1.000 1.000 1.520.064 1.258.000

Órgão: 300 - PROCURADORIA GERAL DO MUNICÍPIO

Programa de Trabalho

Classificação Institucional e Funcional	Especificação	Operações Especiais	Projetos	Atividades	Total
	TOTAL			2.781.064	2.781.064
	TOTAL DE ATIVIDADES			46.612.285	46.612.285
			TOTAL	3.317.217	49.929.502

800 - SECRETARIA MUNICIPAL DE SEGURANÇA

Órgão: **800 - SECRETARIA MUNICIPAL DE SEGURANÇA**

Função e Subfunção

Código	Especificação	Operações Especiais	Projetos	Atividades	Total
06.0000	SEGURANÇA PÚBLICA		11.793.546	46.795.369	58.588.915
06.0122	ADMINISTRAÇÃO GERAL			38.981.676	38.981.676
	Tesouro - Livre - Administração Direta			38.981.676	38.981.676
06.0126	TECNOLOGIA DA INFORMAÇÃO			1.340.438	1.340.438
	Tesouro - Livre - Administração Direta			1.340.438	1.340.438
06.0128	FORMAÇÃO DE RECURSOS HUMANOS			152.000	152.000
	Tesouro - Livre - Administração Direta			20.000	20.000
	Tesouro - Vinculado por Lei			132.000	132.000
06.0182	DEFESA CIVIL		6.329.834	6.321.255	12.651.089
	Tesouro - Livre - Administração Direta		2.118.831	172.789	2.291.620
	Tesouro - Vinculado por Lei		880.786	5.743.466	6.624.252
	Operações de Crédito		3.330.217	405.000	3.735.217
06.0183	INFORMAÇÃO E INTELIGÊNCIA		5.394.762		5.394.762
	Tesouro - Livre - Administração Direta		1.391.762		1.391.762
	Operações de Crédito		4.003.000		4.003.000
06.0422	DIREITOS INDIVIDUAIS, COLETIVOS E DIFUSOS		68.950		68.950
	Tesouro - Livre - Administração Direta		68.950		68.950
18.0000	GESTÃO AMBIENTAL		2.000		2.000
18.0182	DEFESA CIVIL		2.000		2.000
	Tesouro - Livre - Administração Direta		2.000		2.000
TOTAL			11.795.546	46.795.369	58.590.915

Órgão: 800 - SECRETARIA MUNICIPAL DE SEGURANÇA

Natureza da Despesa

Classificação Econômica	Especificação	Modalidade / Recursos	Grupo de Nat. de Despesa	Categoria Econômica
3.0.00	Despesas Correntes			45.266.406
3.1.00	Pessoal e Encargos Sociais		30.768.641	
3.1.90	Aplicações Diretas	30.768.641		
	Tesouro - Livre - Administração Direta	30.768.641		
3.3.00	Outras Despesas Correntes		14.497.765	
3.3.20	Transferência à União	201.000		
	Tesouro - Livre - Administração Direta	200.000		
	Tesouro - Vinculado por Lei	1.000		
3.3.30	Transferências a Estados e ao Distrito Federal	2.030		
	Tesouro - Livre - Administração Direta	1.030		
	Tesouro - Vinculado por Lei	1.000		
3.3.90	Aplicações Diretas	14.294.735		
	Tesouro - Livre - Administração Direta	11.215.274		
	Tesouro - Vinculado por Lei	3.077.461		
	Operações de Crédito	2.000		
4.0.00	Despesas de Capital			13.324.509
4.4.00	Investimentos		13.324.509	
4.4.20	Transferência à União	1.000		
	Tesouro - Vinculado por Lei	1.000		
4.4.30	Transferências a Estados e ao Distrito Federal	1.000		
	Tesouro - Vinculado por Lei	1.000		
4.4.90	Aplicações Diretas	13.322.509		
	Tesouro - Livre - Administração Direta	1.911.501		
	Tesouro - Vinculado por Lei	3.674.791		
	Operações de Crédito	7.736.217		
TOTAL				58.590.915

Órgão: 800 - SECRETARIA MUNICIPAL DE SEGURANÇA

Programa de Trabalho

Classificação Institucional e Funcional	Especificação	Operações Especiais	Projetos	Atividades	Total
0800.0801.06.0182.0170	1191 - MANUTENÇÃO E MODERNIZAÇÃO DOS SERVIÇOS DA SEGURANÇA MUNICIPAL				
	Ação 2948/PPA - Reposição permanente e modernização dos equipamentos, materiais, viaturas, armamento, itens de segurança, software e serviços da SMSEG.				
	Órgão Executor: SMSEG / Segurança de Próprios, Segurança Comunitária e Prevenção à Violência				
	3390 - Outras Despesas Correntes Tesouro - Livre - Administração Direta		1.027.851		1.027.851
	3390 - Outras Despesas Correntes Tesouro - Vinculado por Lei				
	3390 - Outras Despesas Correntes Operações de Crédito		1.000		1.000
	4490 - Investimentos Tesouro - Livre - Administração Direta		167.956		167.956
	4490 - Investimentos Tesouro - Vinculado por Lei				
	4490 - Investimentos Operações de Crédito		962.000		962.000
	SUBPROJETO 2020 / 101 - Aquisição de armamento, munição e coletes balísticos.				
	3390 - Outras Despesas Correntes Tesouro - Vinculado por Lei		100.000		100.000
	4490 - Investimentos Tesouro - Vinculado por Lei		400.000		400.000
	SUBPROJETO 2020 / 112 - Aquisição de bicicletas e dicitos elétricos.				
	4490 - Investimentos Tesouro - Vinculado por Lei		130.000		130.000
	SUBPROJETO 2020 / 116 - Reposição permanente e modernização dos equipamentos, materiais, viaturas; aquisição de 2 quadriciclos.				
	4490 - Investimentos Tesouro - Vinculado por Lei		66.786		66.786
	SUBPROJETO 2020 / 295 - Aquisição de armamento, munições e coletes balísticos para a Guarda Municipal.				
	3390 - Outras Despesas Correntes Tesouro - Vinculado por Lei		15.000		15.000
	4490 - Investimentos Tesouro - Vinculado por Lei		60.000		60.000
	SUBPROJETO 2021 / 273 - Alocação de recursos no projeto 1191.				

Órgão: 800 - SECRETARIA MUNICIPAL DE SEGURANÇA

Programa de Trabalho

Classificação Institucional e Funcional	Especificação	Operações Especiais	Projetos	Atividades	Total
	4490 - Investimentos Tesouro - Livre - Administração Direta		100.000		100.000
	SUBPROJETO 2021 / 374 - Repasse para a compra de munição para a Guarda Municipal. 3390 - Outras Despesas Correntes Tesouro - Livre - Administração Direta		50.000		50.000
	SUBPROJETO 2021 / 707 - Aquisição de uniformes e equipamentos de proteção individual (EPIs) para a Guarda Municipal. 3390 - Outras Despesas Correntes Tesouro - Livre - Administração Direta		500.000		500.000
	TOTAL		3.580.593		3.580.593
0800.0801.06.0183.0170	1654 - MONITORAMENTO INTEGRADO DE PORTO ALEGRE Ação 2949/PPA - Integração e desenvolvimento dos sistemas de monitoramento tecnológico, de comunicação e de previsão climatológica no município de Porto Alegre. Órgão Executor: SMSEG / Segurança de Próprios, Segurança Comunitária e Prevenção à Violência				
	3390 - Outras Despesas Correntes Tesouro - Livre - Administração Direta		46.230		46.230
	3390 - Outras Despesas Correntes Operações de Crédito		1.000		1.000
	4490 - Investimentos Tesouro - Livre - Administração Direta		1.342.532		1.342.532
	4490 - Investimentos Operações de Crédito		4.002.000		4.002.000
	TOTAL		5.391.762		5.391.762
0800.0801.18.0182.0170	1691 - PORTO ALEGRE RESILIENTE - GESTÃO TÁTICA E OPERACIONAL Ação 2951/PPA - Gestão das iniciativas táticas e operacionais da estratégia de resiliência de Porto Alegre. Órgão Executor: SMSEG / Segurança de Próprios, Segurança Comunitária e Prevenção à Violência				
	3390 - Outras Despesas Correntes Tesouro - Livre - Administração Direta		2.000		2.000
	TOTAL		2.000		2.000
0800.0801.06.0422.0170	1736 - AÇÕES EDUCATIVAS E PREVENTIVAS EM SEGURANÇA Ação 2943/PPA - Desenvolvimento de ações de educação e prevenção à violência e à criminalidade. Órgão Executor: SMSEG / Segurança de Próprios, Segurança Comunitária e Prevenção à Violência				
	3390 - Outras Despesas Correntes Tesouro - Livre - Administração Direta		67.950		67.950

Órgão: 800 - SECRETARIA MUNICIPAL DE SEGURANÇA

Programa de Trabalho

Classificação Institucional e Funcional	Especificação	Operações Especiais	Projetos	Atividades	Total
	4490 - Investimentos Tesouro - Livre - Administração Direta		1.000		1.000
	TOTAL		68.950		68.950
0800.0801.06.0182.0170	1738 - GESTÃO DE POLÍTICAS PÚBLICAS DE SEGURANÇA MUNICIPAL Ação 2946/PPA - Promoção da integração com os órgãos da Administração Pública, em especial da segurança pública, de todas as esferas de governo. Órgão Executor: SMSEG / Segurança de Próprios, Segurança Comunitária e Prevenção à Violência				
	3390 - Outras Despesas Correntes Tesouro - Livre - Administração Direta		1.000		1.000
	4490 - Investimentos Tesouro - Livre - Administração Direta		3.000		3.000
	TOTAL		4.000		4.000
0800.0801.06.0183.0170	1739 - INFORMAÇÕES ESTATÍSTICAS DA SEGURANÇA Ação 2947/PPA - Coleta, análise e sistematização de dados de segurança. Órgão Executor: SMSEG / Segurança de Próprios, Segurança Comunitária e Prevenção à Violência				
	3390 - Outras Despesas Correntes Tesouro - Livre - Administração Direta		1.000		1.000
	TOTAL		1.000		1.000
0800.0801.06.0182.0179	1741 - QUALIFICAÇÃO DA GUARDA MUNICIPAL Ação 2950/PPA - Qualificação da Guarda Municipal, por meio da unificação das guardas municipais, do aumento do efetivo real e da implantação do plano de carreira próprio, em conformidade com a Lei Federal 13.022/2014. Órgão Executor: SMSEG / Segurança de Próprios, Segurança Comunitária e Prevenção à Violência				
	3390 - Outras Despesas Correntes Tesouro - Livre - Administração Direta		3.000		3.000
	3390 - Outras Despesas Correntes Tesouro - Vinculado por Lei				
	4490 - Investimentos Tesouro - Livre - Administração Direta		266.024		266.024
	4490 - Investimentos Operações de Crédito		2.367.217		2.367.217
	SUBPROJETO 2020 / 294 - Qualificação da Guarda Municipal e implantação de plano de carreira próprio. 3390 - Outras Despesas Correntes Tesouro - Vinculado por Lei		109.000		109.000
	TOTAL		2.745.241		2.745.241

Órgão: 800 - SECRETARIA MUNICIPAL DE SEGURANÇA

Programa de Trabalho

Classificação Institucional e Funcional	Especificação	Operações Especiais	Projetos	Atividades	Total
0800.0801.06.0183.0170	<p>1742 - SISTEMA DE INTELIGÊNCIA MUNICIPAL Ação 2954/PPA - Estabelecimento do Sistema de Inteligência no âmbito do governo municipal e integrá-lo com os órgãos de segurança pública. Órgão Executor: SMSEG / Segurança de Próprios, Segurança Comunitária e Prevenção à Violência 3390 - Outras Despesas Correntes Tesouro - Livre - Administração Direta 4490 - Investimentos Tesouro - Livre - Administração Direta TOTAL TOTAL DE PROJETOS</p>		<p>1.000 1.000 2.000</p>		<p>1.000 1.000 2.000</p>
			11.795.546		11.795.546
0800.0801.06.0128.0170	<p>2376 - CENTRO DE FORMAÇÃO E TREINAMENTO DA GUARDA MUNICIPAL Ação 3149/PPA - Necessidade de permanente qualificação técnica da Guarda Municipal por meio do Centro de Formação e Treinamento. Órgão Executor: SMSEG / Segurança de Próprios, Segurança Comunitária e Prevenção à Violência 3390 - Outras Despesas Correntes Tesouro - Livre - Administração Direta 3390 - Outras Despesas Correntes Tesouro - Vinculado por Lei SUBATIVIDADE 2020 / 298 - Treinamento Operacional da Guarda Municipal, mediante realização de Curso de Técnicas Policiais de 40 horas para 60 Guardas, Curso de Uso Progressivo da Força de 20 horas para 70 Guardas, e Curso de Defesa Policial de 20 horas para 30 Guardas. 3390 - Outras Despesas Correntes Tesouro - Vinculado por Lei</p>			<p>20.000 132.000</p>	<p>20.000 132.000</p>
				152.000	152.000
0800.0802.06.0182.0170	<p>2466 - FUNDO MUNICIPAL DE REAPARELHAMENTO DO CORPO DE BOMBEIROS - FUMREBOM Ação 2976/PPA - Fundo destinado ao reaparelhamento do Corpo de Bombeiros da Capital. Órgão Executor: SMSEG / Fumrebom 3390 - Outras Despesas Correntes Tesouro - Vinculado por Lei 4490 - Investimentos Tesouro - Vinculado por Lei</p>			<p>1.505.137 1.858.000</p>	<p>1.505.137 1.858.000</p>
				3.363.137	3.363.137
0800.0801.06.0182.0170	2467 - PREVENÇÃO E PROTEÇÃO EM DEFESA CIVIL E ATUAÇÃO EM SITUAÇÕES DE ANORMALIDADE				

Órgão: 800 - SECRETARIA MUNICIPAL DE SEGURANÇA

Programa de Trabalho

Classificação Institucional e Funcional	Especificação	Operações Especiais	Projetos	Atividades	Total
	Ação 2952/PPA - Prevenção de ocorrência de sinistros, por meio de ações de proteção e defesa civil. Atuação em eventos adversos, socorrendo e assistindo à população atingida. Órgão Executor: SMSEG / Segurança de Próprios, Segurança Comunitária e Prevenção à Violência				
	3390 - Outras Despesas Correntes Tesouro - Livre - Administração Direta			82.500	82.500
	3390 - Outras Despesas Correntes Tesouro - Vinculado por Lei				
	4490 - Investimentos Tesouro - Livre - Administração Direta			26.989	26.989
	4490 - Investimentos Operações de Crédito			404.000	404.000
	SUBATIVIDADE 2020 / 115 - Aquisição de equipamentos operacionais específicos para uso dos agentes. 3390 - Outras Despesas Correntes Tesouro - Vinculado por Lei			111.316	111.316
	TOTAL			624.805	624.805
0800.0801.06.0122.0179	2870 - ADMINISTRAÇÃO DE PESSOAL Ação 2625/PPA - Despesas de natureza remuneratória decorrentes do pagamento pelo efetivo exercício do cargo ou do emprego ou de função de confiança do pessoal ativo, tais como: vencimento e vantagens fixas e variáveis, subsídios, inclusive adicionais, gratificações, horas extras e vantagens pessoais de qualquer natureza, inclusas outras despesas com características de pessoal, tais como: pagamento de estagiários, auxílio-alimentação e auxílio-transporte. Parcial da Ação nº 2612. Órgão Executor: SMSEG / Segurança de Próprios, Segurança Comunitária e Prevenção à Violência				
	3190 - Pessoal e Encargos Sociais Tesouro - Livre - Administração Direta			30.768.641	30.768.641
	3390 - Outras Despesas Correntes Tesouro - Livre - Administração Direta			5.283.590	5.283.590
	TOTAL			36.052.231	36.052.231
0800.0801.06.0126.0178	2872 - PROCESSAMENTO DE DADOS Ação 2739/PPA - Despesas com serviços regulares de processamento de dados, bem como aquisição, desenvolvimento e manutenção de softwares de base: locação e manutenção de máquinas, aparelhos e equipamentos utilizados em processamento de dados de qualquer natureza, dentre outros. Parcial da Ação nº 2732. Órgão Executor: SMSEG / Segurança de Próprios, Segurança Comunitária e Prevenção à Violência				
	3390 - Outras Despesas Correntes Tesouro - Livre - Administração Direta			1.339.438	1.339.438

Órgão: 800 - SECRETARIA MUNICIPAL DE SEGURANÇA

Programa de Trabalho

Classificação Institucional e Funcional	Especificação	Operações Especiais	Projetos	Atividades	Total
0800.0801.06.0122.0178	4490 - Investimentos Tesouro - Livre - Administração Direta			1.000	1.000
	TOTAL			1.340.438	1.340.438
0800.0801.06.0182.0179	4085 - ADMINISTRAÇÃO GERAL - SMSEG Ação 2651/PPA - Despesas destinadas ao pagamento de ações de natureza administrativa, notadamente aquelas destinadas à programação e ao controle orçamentário, patrimonial e de material. Parcial da Ação nº 2955. Órgão Executor: SMSEG / Segurança de Próprios, Segurança Comunitária e Prevenção à Violência				
	3320 - Outras Despesas Correntes Tesouro - Livre - Administração Direta			200.000	200.000
	3330 - Outras Despesas Correntes Tesouro - Livre - Administração Direta			1.030	1.030
	3390 - Outras Despesas Correntes Tesouro - Livre - Administração Direta			2.728.415	2.728.415
	TOTAL			2.929.445	2.929.445
0800.0801.06.0182.0170	4120 - FORMAÇÃO, CAPACITAÇÃO E DESENVOLVIMENTO DE RECURSOS HUMANOS - SMSEG Ação 3039/PPA - Manutenção de sistemática permanente de capacitação e qualificação técnica do quadro de servidores da SMSEG, promovidos pela prefeitura ou parceiros. Órgão Executor: SMSEG / Segurança de Próprios, Segurança Comunitária e Prevenção à Violência				
	3390 - Outras Despesas Correntes Tesouro - Livre - Administração Direta			1.000	1.000
0800.0801.06.0182.0170	4122 - SEGURANÇA URBANA PREVENTIVA E COMUNITÁRIA Ação 2953/PPA - Atuação na prevenção à violência nos logradouros públicos, junto à comunidade, nos próprios municipais e em eventos adversos, agindo em casos de flagrante delito. Fiscalização da conduta, especialmente nos casos de danos ao patrimônio público e privado, conforme legislação municipal. Execução de ações conjuntas e integradas com demais órgãos públicos. Órgão Executor: SMSEG / Segurança de Próprios, Segurança Comunitária e Prevenção à Violência				
	3390 - Outras Despesas Correntes Tesouro - Livre - Administração Direta			10.300	10.300
	4490 - Investimentos Tesouro - Livre - Administração Direta			2.000	2.000
	4490 - Investimentos Operações de Crédito			1.000	1.000
	TOTAL			13.300	13.300
0800.0804.06.0182.0170	4254 - FUNDO MUNICIPAL DE SEGURANÇA PÚBLICA - FUMSEG				

Órgão: 800 - SECRETARIA MUNICIPAL DE SEGURANÇA

Programa de Trabalho

Classificação Institucional e Funcional	Especificação	Operações Especiais	Projetos	Atividades	Total
0800.0803.06.0182.0170	Ação 3204/PPA - Arrecadação de verbas para realização de programas e projetos de segurança pública da Secretaria Municipal de Segurança e treinamentos e premiações de servidores da Guarda Municipal, de acordo com a Lei Complementar nº 822/2017. Órgão Executor: SMSEG / Fundo Municipal de Segurança - Fumseg				
	3320 - Outras Despesas Correntes Tesouro - Vinculado por Lei			500	500
	3330 - Outras Despesas Correntes Tesouro - Vinculado por Lei			500	500
	3390 - Outras Despesas Correntes Tesouro - Vinculado por Lei			970.000	970.000
	4420 - Investimentos Tesouro - Vinculado por Lei			500	500
	4430 - Investimentos Tesouro - Vinculado por Lei			500	500
	4490 - Investimentos Tesouro - Vinculado por Lei			1.080.000	1.080.000
	TOTAL			2.052.000	2.052.000
	4255 - FUNDO MUNICIPAL DE DEFESA CIVIL - FUMDEC				
	Ação 3205/PPA - Arrecadação de verbas para realização de programas e projetos de Defesa Civil de Porto Alegre e treinamento de servidores da Defesa Civil, de acordo com a Lei Complementar nº 821/2017. Órgão Executor: SMSEG / Fundo Municipal de Defesa Civil - Fumdec				
	3320 - Outras Despesas Correntes Tesouro - Vinculado por Lei			500	500
	3330 - Outras Despesas Correntes Tesouro - Vinculado por Lei			500	500
	3390 - Outras Despesas Correntes Tesouro - Livre - Administração Direta				
	3390 - Outras Despesas Correntes Tesouro - Vinculado por Lei			85.008	85.008
	4420 - Investimentos Tesouro - Vinculado por Lei			500	500
	4430 - Investimentos Tesouro - Vinculado por Lei			500	500
	4490 - Investimentos Tesouro - Vinculado por Lei			80.005	80.005
	SUBATIVIDADE 2020 / 292 - Alocação de recursos para a atividade 4255.				

Órgão: 800 - SECRETARIA MUNICIPAL DE SEGURANÇA

Programa de Trabalho

Classificação Institucional e Funcional	Especificação	Operações Especiais	Projetos	Atividades	Total
	3390 - Outras Despesas Correntes Tesouro - Vinculado por Lei			50.000	50.000
	SUBATIVIDADE 2021 / 724 - Alocação de recursos na atividade 4255. 3390 - Outras Despesas Correntes Tesouro - Livre - Administração Direta			50.000	50.000
	TOTAL			267.013	267.013
	TOTAL DE ATIVIDADES			46.795.369	46.795.369
			11.795.546	46.795.369	58.590.915
			TOTAL		

1000 - SECRETARIA MUNICIPAL DA CULTURA

Órgão:	1000 - SECRETARIA MUNICIPAL DA CULTURA	Função e Subfunção
---------------	---	---------------------------

Código	Especificação	Operações Especiais	Projetos	Atividades	Total
13.0000	CULTURA		873.478	29.547.778	30.421.256
13.0122	ADMINISTRAÇÃO GERAL			15.169.329	15.169.329
	Tesouro - Livre - Administração Direta			15.169.329	15.169.329
13.0126	TECNOLOGIA DA INFORMAÇÃO			480.787	480.787
	Tesouro - Livre - Administração Direta			480.787	480.787
13.0391	PATRIMÔNIO HISTÓRICO, ARTÍSTICO E ARQUEOLÓGICO			10.174.000	10.174.000
	Tesouro - Livre - Administração Direta			67.000	67.000
	Tesouro - Vinculado por Lei			105.000	105.000
	Auxílios e Convênios			10.002.000	10.002.000
13.0392	DIFUSÃO CULTURAL		873.478	3.723.662	4.597.140
	Tesouro - Livre - Administração Direta		413.478	2.700.162	3.113.640
	Tesouro - Vinculado por Lei		460.000	1.023.500	1.483.500
TOTAL			873.478	29.547.778	30.421.256

Órgão: 1000 - SECRETARIA MUNICIPAL DA CULTURA

Natureza da Despesa

Classificação Econômica	Especificação	Modalidade / Recursos	Grupo de Nat. de Despesa	Categoria Econômica
3.0.00	Despesas Correntes			20.205.866
3.1.00	Pessoal e Encargos Sociais		10.345.138	
3.1.90	Aplicações Diretas	10.345.138		
	Tesouro - Livre - Administração Direta	10.345.138		
3.3.00	Outras Despesas Correntes		9.860.728	
3.3.20	Transferência à União	3.000		
	Tesouro - Livre - Administração Direta	2.000		
	Tesouro - Vinculado por Lei	1.000		
3.3.50	Transferências a Instituições Privadas sem Fins Lucrativos	981.700		
	Tesouro - Livre - Administração Direta	698.700		
	Tesouro - Vinculado por Lei	283.000		
3.3.90	Aplicações Diretas	8.875.028		
	Tesouro - Livre - Administração Direta	7.594.528		
	Tesouro - Vinculado por Lei	1.279.500		
	Auxílios e Convênios	1.000		
3.3.91	Aplicações Diretas - Operações Intraorçamentárias	1.000		
	Tesouro - Livre - Administração Direta	1.000		
4.0.00	Despesas de Capital			10.215.390
4.4.00	Investimentos		10.215.390	
4.4.50	Transferências a Instituições Privadas sem Fins Lucrativos	62.170		
	Tesouro - Livre - Administração Direta	37.170		
	Tesouro - Vinculado por Lei	25.000		
4.4.90	Aplicações Diretas	10.153.220		
	Tesouro - Livre - Administração Direta	152.220		
	Auxílios e Convênios	10.001.000		
TOTAL				30.421.256

Órgão: 1000 - SECRETARIA MUNICIPAL DA CULTURA

Programa de Trabalho

Classificação Institucional e Funcional	Especificação	Operações Especiais	Projetos	Atividades	Total
1000.1001.13.0392.0174	1686 - PLANO MUNICIPAL DO LIVRO E LEITURA Ação 2564/PPA - Promoção de atividades relacionadas ao livro e à leitura, concursos, seminários, fóruns, oficinas, eventos, mediações, modernização das bibliotecas públicas municipais e comunitárias, cursos e edição de livros. Órgão Executor: SMC / Secretaria Municipal da Cultura				
	3350 - Outras Despesas Correntes Tesouro - Livre - Administração Direta		500		500
	3350 - Outras Despesas Correntes Tesouro - Vinculado por Lei				
	3390 - Outras Despesas Correntes Tesouro - Livre - Administração Direta		10.000		10.000
	3390 - Outras Despesas Correntes Tesouro - Vinculado por Lei				
	4450 - Investimentos Tesouro - Livre - Administração Direta				
	SUBPROJETO 2020 / 243 - Repasse ao Instituto Leonardo Murialdo (Associação Protetora da Infância), CNPJ 88.637.780/0006-30, para o Projeto Leituração, na Biblioteca Ilê Ará "casa do povo" Morro da Cruz, para aquisição de livros e realização de oficinas e outros eventos.				
	3350 - Outras Despesas Correntes Tesouro - Vinculado por Lei		55.000		55.000
	SUBPROJETO 2020 / 780 - Recursos para a realização da Feira do Livro de Porto Alegre 2020, organizada pela Câmara Rio-grandense do Livro.				
	3390 - Outras Despesas Correntes Tesouro - Vinculado por Lei		95.000		95.000
	SUBPROJETO 2020 / 848 - Alocação de recursos para o projeto 1686.				
	3390 - Outras Despesas Correntes Tesouro - Vinculado por Lei		110.000		110.000
	SUBPROJETO 2020 / 1115 - Realização do seminário Jornada de Biblioteconomia				
	3390 - Outras Despesas Correntes Tesouro - Vinculado por Lei		55.000		55.000
	SUBPROJETO 2021 / 11 - Recursos para a realização da Feira do Livro de Porto Alegre 2021, organizada pela Câmara Rio-Grandense do Livro.				
	3390 - Outras Despesas Correntes Tesouro - Livre - Administração Direta		100.500		100.500

Órgão: 1000 - SECRETARIA MUNICIPAL DA CULTURA

Programa de Trabalho

Classificação Institucional e Funcional	Especificação	Operações Especiais	Projetos	Atividades	Total
1000.1001.13.0392.0174	SUBPROJETO 2021 / 534 - Realização do programa Adote um Escritor, prevendo a aquisição de acervo bibliográfico para a rede municipal de ensino e proporcionando a aproximação dos escritores com a comunidade escolar.				
	3390 - Outras Despesas Correntes Tesouro - Livre - Administração Direta		60.000		60.000
	SUBPROJETO 2021 / 657 - Repasse de recursos para o Centro Cultural Marli Medeiros, CNPJ 080124390001/46, para modernização de biblioteca comunitária.				
	4450 - Investimentos Tesouro - Livre - Administração Direta		13.478		13.478
	SUBPROJETO 2021 / 719 - Alocação de recursos do projeto 1686.				
	3390 - Outras Despesas Correntes Tesouro - Livre - Administração Direta		130.000		130.000
	TOTAL			629.478	629.478
	1793 - REALIZAÇÃO DO CARNAVAL DE PORTO ALEGRE				
	Ação 3195/PPA - Realização do evento que tradicionalmente ocorre em fevereiro, de cada ano, levando milhares de pessoas ao Complexo Cultural Porto Seco e ruas da cidade, reunindo a muamba, os desfiles das escolas de samba das séries bronze, prata e ouro, além das tribos carnavalescas, bem como os desfiles dos blocos independentes na Orla do Guaíba.				
	Órgão Executor: SMC / Secretaria Municipal da Cultura				
3350 - Outras Despesas Correntes Tesouro - Livre - Administração Direta			1.000		1.000
3350 - Outras Despesas Correntes Tesouro - Vinculado por Lei					
3390 - Outras Despesas Correntes Tesouro - Livre - Administração Direta			1.000		1.000
3390 - Outras Despesas Correntes Tesouro - Vinculado por Lei					
4450 - Investimentos Tesouro - Livre - Administração Direta			2.000		2.000
SUBPROJETO 2020 / 441 - Manutenção do Complexo Cultural Porto Seco - Carnaval 2020.					
3390 - Outras Despesas Correntes Tesouro - Vinculado por Lei			80.000		80.000
SUBPROJETO 2020 / 918 - Destinação de recursos para serviços, oficinas e estruturas para os Blocos de Carnaval de Rua Descentralizados nos Bairros e Periferias de Porto Alegre.					
3350 - Outras Despesas Correntes Tesouro - Vinculado por Lei			40.000		40.000

Órgão: 1000 - SECRETARIA MUNICIPAL DA CULTURA

Programa de Trabalho

Classificação Institucional e Funcional	Especificação	Operações Especiais	Projetos	Atividades	Total
	<p>SUBPROJETO 2020 / 1079 - Destina recursos para a Secretaria de Cultura, para que a secretaria viabilize, conjuntamente com as escolas de samba de Porto Alegre da série bronze - após o período de isolamento social -, a compra de materiais como tecidos, colas, tesouras, tintas, pincéis, papelão e demais materiais para confecção de alegorias e fantasias, assim como para proporcionar transporte para ensaios e desfiles, e ainda aulas de samba e oficinas nas comunidades das escolas de samba de Porto Alegre da série bronze, do mesmo modo que para outras atividades apontadas pela Secretaria de Cultura e pelas escolas como importantes na cadeia produtiva do carnaval de 2021.</p> <p>3390 - Outras Despesas Correntes Tesouro - Vinculado por Lei</p>		25.000		25.000
	<p>SUBPROJETO 2021 / 327 - Manutenção do Complexo Cultural Porto Seco.</p> <p>3390 - Outras Despesas Correntes Tesouro - Livre - Administração Direta</p>		80.000		80.000
	<p>SUBPROJETO 2021 / 654 - Destina recursos à Secretaria de Cultura, para que a secretaria viabilize, conjuntamente com as escolas de samba de Porto Alegre da série bronze, o fomento à cadeia produtiva do carnaval, como a realização de aulas de samba e oficinas nas comunidades das escolas de samba da série bronze, assim como para outras atividades apontadas pela secretaria e pelas escolas como importantes na valorização da cultura negra carnavalesca e de apoio às escolas e suas comunidades, bservando-se o que é possível de realização em momento de pandemia.</p> <p>3390 - Outras Despesas Correntes Tesouro - Livre - Administração Direta</p>		15.000		15.000
	TOTAL		244.000		244.000
	TOTAL DE PROJETOS		873.478		873.478
1000.1001.13.0392.0174	<p>2421 - DESCENTRALIZAÇÃO</p> <p>Ação 2428/PPA - Promoção do Sistema de Oportunidades Culturais através de atividades de sensibilização, iniciação, formação e fruição artística e sócio-cultural.</p> <p>Órgão Executor: SMC / Secretaria Municipal da Cultura</p> <p>3350 - Outras Despesas Correntes Tesouro - Livre - Administração Direta</p> <p>3350 - Outras Despesas Correntes Tesouro - Vinculado por Lei</p> <p>3390 - Outras Despesas Correntes Tesouro - Livre - Administração Direta</p> <p>3390 - Outras Despesas Correntes Tesouro - Vinculado por Lei</p>			399.200	399.200
				318.650	318.650

Órgão: 1000 - SECRETARIA MUNICIPAL DA CULTURA

Programa de Trabalho

Classificação Institucional e Funcional	Especificação	Operações Especiais	Projetos	Atividades	Total
	4450 - Investimentos Tesouro - Livre - Administração Direta			1.000	1.000
	4450 - Investimentos Tesouro - Vinculado por Lei				
	SUBATIVIDADE 2020 / 241 - Realização da Procissão do Morro da Cruz, Festa e Procissão de São Jorge, Festa e Procissão da Nossa Sra. dos Navegantes, destinando R\$ 20.000,00 para cada evento.				
	3390 - Outras Despesas Correntes Tesouro - Vinculado por Lei			60.000	60.000
	SUBATIVIDADE 2020 / 299 - Repasse para AMOVIR - Associação de Moradores da Vila da Restinga, para a realização de oficinas de grafiteagem.				
	3350 - Outras Despesas Correntes Tesouro - Vinculado por Lei			40.000	40.000
	SUBATIVIDADE 2020 / 302 - Encontro de circos em Porto Alegre				
	3390 - Outras Despesas Correntes Tesouro - Vinculado por Lei			17.000	17.000
	SUBATIVIDADE 2020 / 781 - Repasse para a AMOVIR - Associação dos Moradores da Vila Restinga, para a realização de oficinas de capoeira - Proposta Pedagógica de Ensino da Capoeira.				
	3350 - Outras Despesas Correntes Tesouro - Vinculado por Lei			23.000	23.000
	SUBATIVIDADE 2020 / 793 - Repasse ao Instituto Sociocultural Afro-Sul/Odomodê, CNPJ 87.964.730/0001-90, entidade de utilidade pública municipal, para o desenvolvimento das atividades de dança e música.				
	3350 - Outras Despesas Correntes Tesouro - Vinculado por Lei			20.000	20.000
	4450 - Investimentos Tesouro - Vinculado por Lei			10.000	10.000
	SUBATIVIDADE 2020 / 798 - Realização da Semana da Restinga, conforme Lei nº 10.903, de 31 de maio de 2010.				
	3350 - Outras Despesas Correntes Tesouro - Vinculado por Lei			30.000	30.000
	SUBATIVIDADE 2020 / 800 - Alocação de recursos para a atividade 2421.				
	3390 - Outras Despesas Correntes Tesouro - Vinculado por Lei			50.000	50.000

Órgão: 1000 - SECRETARIA MUNICIPAL DA CULTURA

Programa de Trabalho

Classificação Institucional e Funcional	Especificação	Operações Especiais	Projetos	Atividades	Total
	SUBATIVIDADE 2020 / 919 - Realização da Semana da Restinga, conforme Lei 7953/97, no Bairro Restinga. 3390 - Outras Despesas Correntes Tesouro - Vinculado por Lei			50.000	50.000
	SUBATIVIDADE 2021 / 10 - Oportunizar aos porto-alegrenses atividades culturais que contemplem diferentes linguagens artísticas e culturais. 3390 - Outras Despesas Correntes Tesouro - Livre - Administração Direta			44.800	44.800
	SUBATIVIDADE 2021 / 309 - Repasse à Mitra, CNPJ 92858000/0034-03, reforma e pintura das Igrejas: São José Murialdo (50 Mil), São Jorge (50 Mil) e Navegantes (20 Mil). 3350 - Outras Despesas Correntes Tesouro - Livre - Administração Direta			120.000	120.000
	SUBATIVIDADE 2021 / 386 - Destinação de recursos para o CTG 35, CNPJ 92.968.312/0001-01 para atividades de sensibilização, iniciação e formação da cultura tradicionalista gaúcha. 3350 - Outras Despesas Correntes Tesouro - Livre - Administração Direta			35.000	35.000
	SUBATIVIDADE 2021 / 485 - Repasse de valores ao Instituto Sociocultura AFROSUL/ODOMODE, CNPJ 87.964.730/0001-90, entidade de utilidade pública municipal para desenvolvimento de atividades de integração entre educação e cultura negra. 3350 - Outras Despesas Correntes Tesouro - Livre - Administração Direta			50.000	50.000
	4450 - Investimentos Tesouro - Livre - Administração Direta			8.692	8.692
	SUBATIVIDADE 2021 / 559 - Alocação de recursos para a atividade 2421. 3390 - Outras Despesas Correntes Tesouro - Livre - Administração Direta			30.000	30.000
	SUBATIVIDADE 2021 / 560 - Realização da Semana da Restinga, conforme Lei nº 10.903, de 31 de maio de 2010. 3390 - Outras Despesas Correntes Tesouro - Livre - Administração Direta			20.000	20.000
	SUBATIVIDADE 2021 / 704 - Repasse à Fundação Iberê Camargo (CNPJ 01.204.099/0001-06) para realização de oficina de percussão realizadas por professores pertencentes ao coletivo "As Batucas - Orquestra Feminina de Bateria e Percussão" destinadas a adolescentes do Centro de Atendimento Socioeducativo Feminino (Casef) da Fundação de Atendimento Sócio-Educativo do Rio Grande do Sul (Fase), em Porto Alegre.				

Órgão: 1000 - SECRETARIA MUNICIPAL DA CULTURA

Programa de Trabalho

Classificação Institucional e Funcional	Especificação	Operações Especiais	Projetos	Atividades	Total
	3350 - Outras Despesas Correntes Tesouro - Livre - Administração Direta			20.000	20.000
	SUBATIVIDADE 2021 / 705 - Repasse ao Instituto Sociocultural Afro-Sul/Odomodê, CNPJ 87.964.730/0001-90, para aquisição de material, equipamentos, capacitação e desenvolvimento das atividades de dança e música afro.				
	3350 - Outras Despesas Correntes Tesouro - Livre - Administração Direta			10.000	10.000
	4450 - Investimentos Tesouro - Livre - Administração Direta			10.000	10.000
	SUBATIVIDADE 2021 / 706 - Realização da Semana Municipal do Hip-Hop na região da Grande Cruzeiro, durante a segunda semana do mês de maio, fortalecimento da cidadania por meio da música e de atividades culturais.				
	3390 - Outras Despesas Correntes Tesouro - Livre - Administração Direta			20.000	20.000
	TOTAL			1.387.342	1.387.342
1000.1001.13.0392.0174	2424 - PORTO ALEGRE EM CENA Ação 2883/PPA - Promoção de festival de artes cênicas com espetáculos locais, nacionais e internacionais com programação musical paralela a preços populares. Atividades formativas que incluem debates, mesas redondas, workshops, oficinas para promover a discussão de conteúdo e estética das produções do Brasil e do mundo. Realização de apresentações da programação nacional gratuitamente à população em vulnerabilidade social em escolas públicas e praças das regiões periféricas da cidade. Órgão Executor: SMC / Secretaria Municipal da Cultura				
	3390 - Outras Despesas Correntes Tesouro - Livre - Administração Direta			1.000	1.000
	TOTAL			1.000	1.000
1000.1004.13.0392.0174	2432 - FOMENTO À PRODUÇÃO CULTURAL - FUMPROARTE Ação 2495/PPA - Fundo de fomento e estímulo ao desenvolvimento e execução de projetos artísticos e culturais no município. Órgão Executor: SMC / Fumproarte				
	3350 - Outras Despesas Correntes Tesouro - Livre - Administração Direta			4.000	4.000
	3390 - Outras Despesas Correntes Tesouro - Livre - Administração Direta			7.000	7.000
	3390 - Outras Despesas Correntes Tesouro - Vinculado por Lei			50.000	50.000
	SUBATIVIDADE 2021 / 181 - Implementação de campanha de educação ambiental contra abandono de				

Órgão: 1000 - SECRETARIA MUNICIPAL DA CULTURA

Programa de Trabalho

Classificação Institucional e Funcional	Especificação	Operações Especiais	Projetos	Atividades	Total
	animais domésticos através de exposição itinerante sobre o tema em prédios públicos, museus e escolas municipais - AEERGS Associação Escultores Estado RGS (CNPJ: 91.343.376/0001-54).				
	3350 - Outras Despesas Correntes Tesouro - Livre - Administração Direta			50.000	50.000
	TOTAL			111.000	111.000
1000.1003.13.0392.0174	2493 - DEMOCRATIZAÇÃO CULTURAL - FUNCULTURA Ação 2497/PPA - Realização de eventos de grande porte que contemplem diferentes linguagens artísticas e culturais. Órgão Executor: SMC / Funcultura				
	3320 - Outras Despesas Correntes Tesouro - Vinculado por Lei			1.000	1.000
	3350 - Outras Despesas Correntes Tesouro - Livre - Administração Direta			2.000	2.000
	3390 - Outras Despesas Correntes Tesouro - Livre - Administração Direta			6.100	6.100
	3390 - Outras Despesas Correntes Tesouro - Vinculado por Lei			100.000	100.000
	4490 - Investimentos Tesouro - Livre - Administração Direta			2.000	2.000
	SUBATIVIDADE 2020 / 290 - Custeio de despesas para a realização do evento Conferência Municipal de Cultura.				
	3390 - Outras Despesas Correntes Tesouro - Vinculado por Lei			24.500	24.500
	SUBATIVIDADE 2020 / 782 - Realização da Procissão da Nossa Senhora dos Navegantes, realizada no dia 2 de fevereiro de cada ano.				
	3390 - Outras Despesas Correntes Tesouro - Vinculado por Lei			70.000	70.000
	TOTAL			205.600	205.600
1000.1005.13.0391.0174	2544 - MEMÓRIA DA CIDADE Ação 2488/PPA - Proteção legal, pesquisa e documentação do patrimônio cultural, envolvendo bens arquitetônicos, urbanísticos, arqueológicos, museológicos e arquivísticos, práticas de conservação e preservação física dos bens culturais e desenvolvimento de ações voltadas à valorização do patrimônio histórico material e imaterial da cidade. Órgão Executor: SMC / Fumpahc				
	3320 - Outras Despesas Correntes Tesouro - Livre - Administração Direta			1.000	1.000

Órgão: 1000 - SECRETARIA MUNICIPAL DA CULTURA

Programa de Trabalho

Classificação Institucional e Funcional	Especificação	Operações Especiais	Projetos	Atividades	Total
	3350 - Outras Despesas Correntes Tesouro - Livre - Administração Direta			1.000	1.000
	3350 - Outras Despesas Correntes Tesouro - Vinculado por Lei				
	3390 - Outras Despesas Correntes Tesouro - Livre - Administração Direta			51.000	51.000
	3390 - Outras Despesas Correntes Tesouro - Vinculado por Lei			50.000	50.000
	4450 - Investimentos Tesouro - Livre - Administração Direta			1.000	1.000
	4490 - Investimentos Tesouro - Livre - Administração Direta			13.000	13.000
	SUBATIVIDADE 2020 / 920 - Seminário para debater as obras de arte públicas em Porto Alegre. 3390 - Outras Despesas Correntes Tesouro - Vinculado por Lei			20.000	20.000
	SUBATIVIDADE 2020 / 954 - Destinação de valor para a viabilização de publicação sobre a trajetória da construção do Hospital da Restinga 3350 - Outras Despesas Correntes Tesouro - Vinculado por Lei			15.000	15.000
	SUBATIVIDADE 2020 / 1216 - REALIZAÇÃO DE CONCURSO PARA ESCOLHA DO PROJETO DE ESCULTURA EM HOMENAGEM AO POETA OLIVEIRA DA SILVEIRA. 3350 - Outras Despesas Correntes Tesouro - Vinculado por Lei			10.000	10.000
	SUBATIVIDADE 2020 / 1217 - REALIZAÇÃO DE CONCURSO PARA ESCOLHA DO PROJETO DE ESCULTURA EM HOMENAGEM AO POETA OLIVEIRA DA SILVEIRA. 3390 - Outras Despesas Correntes Tesouro - Vinculado por Lei			10.000	10.000
	TOTAL			172.000	172.000
1000.1003.13.0392.0174	2573 - MÚSICA Ação 2490/PPA - Realização de cursos, seminários, oficinas, festivais e shows na área da música. Apoio a eventos oriundos das comunidades e desenvolvimento de projetos que visem à divulgação das manifestações musicais da cidade. Órgão Executor: SMC / Funcultura 3350 - Outras Despesas Correntes Tesouro - Livre - Administração Direta			1.000	1.000

Órgão: 1000 - SECRETARIA MUNICIPAL DA CULTURA

Programa de Trabalho

Classificação Institucional e Funcional	Especificação	Operações Especiais	Projetos	Atividades	Total
	3390 - Outras Despesas Correntes Tesouro - Livre - Administração Direta			49.000	49.000
	3390 - Outras Despesas Correntes Tesouro - Vinculado por Lei				
	4450 - Investimentos Tesouro - Livre - Administração Direta			1.000	1.000
	4450 - Investimentos Tesouro - Vinculado por Lei				
	SUBATIVIDADE 2020 / 248 - Repasse para a Fundação Solidariedade de Formação e Capacitação de Trabalhadores, CNPJ 02.964.915/0001-42, para aquisição de instrumentos musicais para o desenvolvimento de ações culturais na Lomba do Pinheiro.				
	4450 - Investimentos Tesouro - Vinculado por Lei			15.000	15.000
	SUBATIVIDADE 2020 / 789 - Festival COHAB É Só Rap, a ser realizado no ano de 2020, no bairro Rubem Berta, na segunda semana do mês de dezembro.				
	3390 - Outras Despesas Correntes Tesouro - Vinculado por Lei			50.000	50.000
	SUBATIVIDADE 2020 / 1090 - DESTINA-SE A REALIZAÇÃO DE OFICINAS DE PERCUSSÃO, RITMOS COM A COMUNIDADE DA RESTINGA.				
	3390 - Outras Despesas Correntes Tesouro - Vinculado por Lei			20.000	20.000
	SUBATIVIDADE 2021 / 204 - Festival COHAB É SO RAP, a ser realizado no ano de 2021, no bairro Rubem Berta, na segunda semana do mês de dezembro.				
	3390 - Outras Despesas Correntes Tesouro - Livre - Administração Direta			30.000	30.000
	SUBATIVIDADE 2021 / 563 - Recursos para a Banda Municipal de Porto Alegre.				
	3390 - Outras Despesas Correntes Tesouro - Livre - Administração Direta			100.000	100.000
	TOTAL			266.000	266.000
1000.1001.13.0122.0178	2585 - ADMINISTRAÇÃO GERAL - SMC Ação 2643/PPA - Despesas destinadas ao pagamento de ações de natureza administrativa, notadamente aquelas destinadas à programação e ao controle orçamentário, patrimonial e de material. Parcial da Ação nº 2955. Órgão Executor: SMC / Secretaria Municipal da Cultura				
	3320 - Outras Despesas Correntes Tesouro - Livre - Administração Direta			1.000	1.000

Órgão: 1000 - SECRETARIA MUNICIPAL DA CULTURA

Programa de Trabalho

Classificação Institucional e Funcional	Especificação	Operações Especiais	Projetos	Atividades	Total
1000.1003.13.0392.0174	3390 - Outras Despesas Correntes Tesouro - Livre - Administração Direta			2.800.000	2.800.000
	3391 - Outras Despesas Correntes Tesouro - Livre - Administração Direta			1.000	1.000
	4490 - Investimentos Tesouro - Livre - Administração Direta			71.000	71.000
	TOTAL			2.873.000	2.873.000
	2626 - QUALIFICAÇÃO E AMPLIAÇÃO DA REDE DE EQUIPAMENTOS CULTURAIS DO MUNICÍPIO				
	Ação 2494/PPA - Qualificação física, ampliação e reequipamento da rede de equipamentos culturais do Município.				
	Órgão Executor: SMC / Funcultura				
	3350 - Outras Despesas Correntes Tesouro - Livre - Administração Direta			1.000	1.000
	3390 - Outras Despesas Correntes Tesouro - Livre - Administração Direta			598.000	598.000
	3390 - Outras Despesas Correntes Tesouro - Vinculado por Lei				
4490 - Investimentos Tesouro - Livre - Administração Direta			2.000	2.000	
	SUBATIVIDADE 2020 / 778 - Compra de linóleo para cobertura do palco da Sala Álvaro Moreira, com dimensões de 96m² e para o Teatro Renascença, com a dimensão de 120m². O linóleo é uma faixa emborrachada utilizada para cobrir a superfície do palco, ela é utilizada para espetáculos de dança para evitar que os bailarinos escorreguem.				
	3390 - Outras Despesas Correntes Tesouro - Vinculado por Lei			8.000	8.000
	SUBATIVIDADE 2020 / 922 - Execução de etapa do Projeto de Plano de Prevenção Contra Incêndio PPCI - da Companhia de Artes, localizada na Rua dos Andradas 1780.				
	3390 - Outras Despesas Correntes Tesouro - Vinculado por Lei			15.000	15.000
	SUBATIVIDADE 2021 / 13 - Destinação de recursos para a qualificação do telhado do equipamento cultural Capitólio.				
	4490 - Investimentos Tesouro - Livre - Administração Direta			62.220	62.220
	TOTAL			686.220	686.220
1000.1001.13.0122.0179	2870 - ADMINISTRAÇÃO DE PESSOAL				

Órgão: 1000 - SECRETARIA MUNICIPAL DA CULTURA

Programa de Trabalho

Classificação Institucional e Funcional	Especificação	Operações Especiais	Projetos	Atividades	Total
	<p>Ação 2617/PPA - Despesas de natureza remuneratória decorrentes do pagamento pelo efetivo exercício do cargo ou do emprego ou de função de confiança do pessoal ativo, tais como: vencimento e vantagens fixas e variáveis, subsídios, inclusive adicionais, gratificações, horas extras e vantagens pessoais de qualquer natureza, inclusas outras despesas com características de pessoal, tais como: pagamento de estagiários, auxílio-alimentação e auxílio-transporte. Parcial da Ação nº 2612.</p> <p>Órgão Executor: SMC / Secretaria Municipal da Cultura</p> <p>3190 - Pessoal e Encargos Sociais Tesouro - Livre - Administração Direta</p> <p>3390 - Outras Despesas Correntes Tesouro - Livre - Administração Direta</p> <p>TOTAL</p>				
1000.1001.13.0126.0178	<p>2872 - PROCESSAMENTO DE DADOS</p> <p>Ação 2740/PPA - Despesas com serviços regulares de processamento de dados, bem como aquisição, desenvolvimento e manutenção de softwares de base: locação e manutenção de máquinas, aparelhos e equipamentos utilizados em processamento de dados de qualquer natureza, dentre outros. Parcial da Ação nº 2732.</p> <p>Órgão Executor: SMC / Secretaria Municipal da Cultura</p> <p>3390 - Outras Despesas Correntes Tesouro - Livre - Administração Direta</p> <p>4490 - Investimentos Tesouro - Livre - Administração Direta</p> <p>TOTAL</p>				
1000.1003.13.0392.0174	<p>2941 - AUDIOVISUAL</p> <p>Ação 3198/PPA - Implementação de atividades para a preservação do acervo municipal audiovisual, formação, valorização e difusão do cinema, do vídeo e da fotografia por meio da realização de eventos como mostras, cursos, seminários, publicação de livros e edição de DVDs. Consolidação da Cinemateca Capitólio como ponto de encontro, de intercâmbio cultural e referência de programação de cinema fora do circuito comercial. Parcial da ação nº 2487.</p> <p>Órgão Executor: SMC / Funcultura</p> <p>3350 - Outras Despesas Correntes Tesouro - Livre - Administração Direta</p> <p>3390 - Outras Despesas Correntes Tesouro - Livre - Administração Direta</p> <p>3390 - Outras Despesas Correntes Tesouro - Vinculado por Lei</p> <p>4490 - Investimentos Tesouro - Livre - Administração Direta</p>				

Órgão: 1000 - SECRETARIA MUNICIPAL DA CULTURA

Programa de Trabalho

Classificação Institucional e Funcional	Especificação	Operações Especiais	Projetos	Atividades	Total
1000.1005.13.0391.0174	SUBATIVIDADE 2020 / 790 - 5º Festival Diálogo de Cinema, a ser realizado no segundo semestre de 2020. 3390 - Outras Despesas Correntes Tesouro - Vinculado por Lei			50.000	50.000
	SUBATIVIDADE 2021 / 8 - Incentivo à criação de materiais de divulgação como folders, vídeos institucionais direcionados às escolas municipais, universidades e associações comunitária, para divulgar a Cinemateca Capitólio como ponto de encontro e intercâmbio cultural das programações de cinema, fora do circuito comercial. 3390 - Outras Despesas Correntes Tesouro - Livre - Administração Direta			23.000	23.000
	SUBATIVIDADE 2021 / 9 - Destinação de recursos para a realização de quatro oficinas de iniciação à produção audiovisual e outras quatro oficinas de iniciação ao roteiro audiovisual, distribuídas na Zona Norte, Sul, Leste e Central de Porto Alegre. 3390 - Outras Despesas Correntes Tesouro - Livre - Administração Direta			47.000	47.000
	TOTAL			289.000	289.000
1000.1003.13.0392.0174	4062 - PAC CIDADES HISTÓRICAS Ação 2493/PPA - Revitalização ou restauração, por meio de recursos federais do PAC Cidades Históricas, de imóveis, elementos e espaços públicos tombados. Órgão Executor: SMC / Fumpahc 3390 - Outras Despesas Correntes Auxílios e Convênios 4490 - Investimentos Auxílios e Convênios			1.000	1.000
	TOTAL			10.001.000	10.001.000
	4149 - ARTES VISUAIS Ação 2489/PPA - Promoção de ações de preservação, ampliação e difusão dos acervos municipais, fomento e mapeamentos da produção das artes visuais, bem como apoio à formação artística e sensibilização de público, com desenvolvimento de projetos específicos para a população em vulnerabilidade social. Órgão Executor: SMC / Funcultura 3350 - Outras Despesas Correntes Tesouro - Livre - Administração Direta 3390 - Outras Despesas Correntes Tesouro - Livre - Administração Direta 3390 - Outras Despesas Correntes Tesouro - Vinculado por Lei			1.000	1.000
	TOTAL			132.000	132.000
				100.000	100.000

Órgão: 1000 - SECRETARIA MUNICIPAL DA CULTURA

Programa de Trabalho

Classificação Institucional e Funcional	Especificação	Operações Especiais	Projetos	Atividades	Total
1000.1003.13.0392.0174	<p>TOTAL</p> <p>4150 - LITERATURA E HUMANIDADES</p> <p>Ação 2491/PPA - Realização de projetos e ações nas áreas da literatura e humanidades para formação, sensibilização e fomento cultural, visando sobretudo o público infantil, juvenil e de terceira idade, com ênfase em alunos da rede pública e jovens em situação de vulnerabilidade social. Constituição da Universidade Aberta através de processos de educação livre e informal, visando à reflexão, à desalienação, ao aperfeiçoamento ético, ao enriquecimento das subjetividades e incremento da criatividade pessoal. Projetos incentivadores da leitura e ampliação de acervo da Biblioteca Josué Guimarães e Ramal Restinga.</p> <p>Órgão Executor: SMC / Funcultura</p> <p>3350 - Outras Despesas Correntes Tesouro - Livre - Administração Direta</p> <p>3350 - Outras Despesas Correntes Tesouro - Vinculado por Lei</p> <p>3390 - Outras Despesas Correntes Tesouro - Livre - Administração Direta</p> <p>SUBATIVIDADE 2020 / 794 - Aquisição de acervo e de materiais e equipamentos para a Biblioteca Pública da Restinga - Ramal 1 Restinga, unidade da Biblioteca Pública Municipal Josué Guimarães.</p> <p>3350 - Outras Despesas Correntes Tesouro - Vinculado por Lei</p> <p>SUBATIVIDADE 2021 / 557 - Aquisição de acervo e de materiais e equipamentos para a Biblioteca Pública da Restinga - Ramal 1 Restinga, unidade da Biblioteca Pública Municipal Josué Guimarães.</p> <p>3390 - Outras Despesas Correntes Tesouro - Livre - Administração Direta</p> <p>SUBATIVIDADE 2021 / 720 - Alocação de recursos na atividade 4150.</p> <p>3390 - Outras Despesas Correntes Tesouro - Livre - Administração Direta</p>			233.000	233.000
1000.1003.13.0392.0174	<p>TOTAL</p> <p>4229 - ARTES CÊNICAS</p> <p>Ação 2492/PPA - Valorização do teatro da cidade, por meio das temporadas abertas e projetos da área de artes cênicas, apresentação de espetáculos nacionais, fomento à produção local, diálogo entre os artistas profissionais e da periferia e formação de plateia em geral e de alunos de escolas públicas dos bairros da periferia.</p> <p>Órgão Executor: SMC / Funcultura</p>			218.000	218.000

Órgão: 1000 - SECRETARIA MUNICIPAL DA CULTURA

Programa de Trabalho

Classificação Institucional e Funcional	Especificação	Operações Especiais	Projetos	Atividades	Total
	3390 - Outras Despesas Correntes Tesouro - Livre - Administração Direta			76.000	76.000
	3390 - Outras Despesas Correntes Tesouro - Vinculado por Lei			100.000	100.000
	SUBATIVIDADE 2020 / 1113 - Valorização do teatro da cidade com realização de espetáculos virtuais para escolas do município				
	3390 - Outras Despesas Correntes Tesouro - Vinculado por Lei			20.000	20.000
	SUBATIVIDADE 2021 / 7 - Valorização do teatro da cidade com realização de espetáculos em escolas do município em horários alternativos para que os pais e familiares possam ter acesso à Cultura.				
	3390 - Outras Despesas Correntes Tesouro - Livre - Administração Direta			40.500	40.500
	TOTAL			236.500	236.500
1000.1003.13.0392.0174	4230 - CENTRO MUNICIPAL DE DANÇA Ação 2565/PPA - Promoção e difusão de ações em dança na cidade, por meio do fomento à cadeia produtiva da dança, da produção local, da formação de público, da preservação da memória, do acesso às informações e atividades artístico-pedagógicas, articulando relações com a produção em nível estadual, nacional e internacional e desenvolvendo projetos voltados a diversos públicos da dança, especialmente para a população em vulnerabilidade social. Órgão Executor: SMC / Funcultura				
	3350 - Outras Despesas Correntes Tesouro - Livre - Administração Direta			1.000	1.000
	3390 - Outras Despesas Correntes Tesouro - Livre - Administração Direta			89.000	89.000
	TOTAL			90.000	90.000
	TOTAL DE ATIVIDADES			29.547.778	29.547.778
	TOTAL		873.478	29.547.778	30.421.256

1300 - SECRETARIA MUNICIPAL DA FAZENDA

Órgão: 1300 - SECRETARIA MUNICIPAL DA FAZENDA	Função e Subfunção
--	---------------------------

Código	Especificação	Operações Especiais	Projetos	Atividades	Total
04.0000	ADMINISTRAÇÃO		7.170.324	110.424.417	117.594.741
04.0122	ADMINISTRAÇÃO GERAL		2.968.364	90.470.404	93.438.768
	Tesouro - Livre - Administração Direta		542.910	90.446.374	90.989.284
	Operações de Crédito		2.425.454	24.030	2.449.484
04.0123	ADMINISTRAÇÃO FINANCEIRA			510.345	510.345
	Tesouro - Livre - Administração Direta			510.345	510.345
04.0126	TECNOLOGIA DA INFORMAÇÃO		4.201.960	9.484.753	13.686.713
	Tesouro - Livre - Administração Direta		32.400	9.212.053	9.244.453
	Operações de Crédito		4.169.560	272.700	4.442.260
04.0128	FORMAÇÃO DE RECURSOS HUMANOS			383.800	383.800
	Tesouro - Livre - Administração Direta			40.500	40.500
	Operações de Crédito			343.300	343.300
04.0129	ADMINISTRAÇÃO DE RECEITAS			9.575.115	9.575.115
	Tesouro - Livre - Administração Direta			2.117.506	2.117.506
	Operações de Crédito			7.457.609	7.457.609
TOTAL			7.170.324	110.424.417	117.594.741

Órgão: 1300 - SECRETARIA MUNICIPAL DA FAZENDA

Natureza da Despesa

Classificação Econômica	Especificação	Modalidade / Recursos	Grupo de Nat. de Despesa	Categoria Econômica
3.0.00	Despesas Correntes			101.319.848
3.1.00	Pessoal e Encargos Sociais		75.384.463	
3.1.90	Aplicações Diretas	75.384.463		
	Tesouro - Livre - Administração Direta	75.384.463		
3.3.00	Outras Despesas Correntes		25.935.385	
3.3.90	Aplicações Diretas	25.905.654		
	Tesouro - Livre - Administração Direta	25.007.260		
	Operações de Crédito	898.394		
3.3.91	Aplicações Diretas - Operações Intraorçamentárias	1.000		
	Tesouro - Livre - Administração Direta	1.000		
3.3.93	Aplicações Diretas - Consórcios Públicos	28.731		
	Tesouro - Livre - Administração Direta	28.731		
4.0.00	Despesas de Capital			16.274.893
4.4.00	Investimentos		16.274.893	
4.4.90	Aplicações Diretas	16.274.893		
	Tesouro - Livre - Administração Direta	2.480.634		
	Operações de Crédito	13.794.259		
TOTAL				117.594.741

Órgão: 1300 - SECRETARIA MUNICIPAL DA FAZENDA

Programa de Trabalho

Classificação Institucional e Funcional	Especificação	Operações Especiais	Projetos	Atividades	Total
1300.1301.04.0122.0180	<p>1512 - INTEGRAÇÃO E MODERNIZAÇÃO DAS COMPRAS PÚBLICAS DO MUNICÍPIO Ação 2988/PPA - Integração e modernização das compras públicas municipais, visando à economicidade. Órgão Executor: SMF / Secretaria Municipal da Fazenda 3390 - Outras Despesas Correntes Tesouro - Livre - Administração Direta 4490 - Investimentos Tesouro - Livre - Administração Direta 4490 - Investimentos Operações de Crédito TOTAL</p>		1.000 120.000 646.000 767.000		1.000 120.000 646.000 767.000
1300.1301.04.0122.0178	<p>1513 - QUALIFICAÇÃO DO ATENDIMENTO AO PÚBLICO Ação 2990/PPA - Qualificação do atendimento realizado pela SMF, buscando soluções tecnológicas que permitam a ampliação do atendimento não presencial, propiciando a satisfação dos usuários com o serviço. Órgão Executor: SMF / Secretaria Municipal da Fazenda 3390 - Outras Despesas Correntes Tesouro - Livre - Administração Direta 4490 - Investimentos Tesouro - Livre - Administração Direta 4490 - Investimentos Operações de Crédito TOTAL</p>		73.882 177.028 861.454 1.112.364		73.882 177.028 861.454 1.112.364
1300.1301.04.0126.0178	<p>1694 - REESTRUTURAÇÃO E MODERNIZAÇÃO DA INFRAESTRUTURA DE TECNOLOGIA DA INFORMAÇÃO DA SMF Ação 3099/PPA - Melhorar a capacidade de processamento, armazenamento de dados e gerenciamento das informações da SMF. Órgão Executor: SMF / Secretaria Municipal da Fazenda 3390 - Outras Despesas Correntes Tesouro - Livre - Administração Direta 4490 - Investimentos Tesouro - Livre - Administração Direta 4490 - Investimentos Operações de Crédito TOTAL</p>		1.000 31.400 4.169.560 4.201.960		1.000 31.400 4.169.560 4.201.960
1300.1301.04.0122.0180	<p>1776 - GESTÃO INTEGRADA DE CONTRATOS Ação 2989/PPA - Gestão integrada dos contratos municipais, buscando a eficiência e economicidade.</p>				

Órgão: 1300 - SECRETARIA MUNICIPAL DA FAZENDA

Programa de Trabalho

Classificação Institucional e Funcional	Especificação	Operações Especiais	Projetos	Atividades	Total
1300.1301.04.0122.0178	Órgão Executor: SMF / Secretaria Municipal da Fazenda				
	3390 - Outras Despesas Correntes Tesouro - Livre - Administração Direta		1.000		1.000
	4490 - Investimentos Tesouro - Livre - Administração Direta		50.000		50.000
	4490 - Investimentos Operações de Crédito		270.000		270.000
	TOTAL		321.000		321.000
	1777 - IMPLEMENTAÇÃO DO SISTEMA DE CUSTOS				
	Ação 2991/PPA - Implantação de um sistema de custos nos órgãos da Administração Direta.				
	Órgão Executor: SMF / Secretaria Municipal da Fazenda				
	3390 - Outras Despesas Correntes Tesouro - Livre - Administração Direta		40.000		40.000
	3390 - Outras Despesas Correntes Operações de Crédito		216.000		216.000
1300.1301.04.0122.0178	4490 - Investimentos Tesouro - Livre - Administração Direta		80.000		80.000
	4490 - Investimentos Operações de Crédito		432.000		432.000
	TOTAL		768.000		768.000
	TOTAL DE PROJETOS		7.170.324		7.170.324
	2541 - ADMINISTRAÇÃO GERAL - SMF				
	Ação 2644/PPA - Despesas destinadas ao pagamento de ações de natureza administrativa, notadamente aquelas destinadas à programação e ao controle orçamentário, patrimonial e de material. Parcial da Ação nº 2955.				
	Órgão Executor: SMF / Secretaria Municipal da Fazenda				
	3390 - Outras Despesas Correntes Tesouro - Livre - Administração Direta			10.321.841	10.321.841
	3390 - Outras Despesas Correntes Operações de Crédito			24.030	24.030
	3391 - Outras Despesas Correntes Tesouro - Livre - Administração Direta			1.000	1.000
4490 - Investimentos Tesouro - Livre - Administração Direta			1.000	1.000	
TOTAL			10.347.871	10.347.871	

Órgão: 1300 - SECRETARIA MUNICIPAL DA FAZENDA

Programa de Trabalho

Classificação Institucional e Funcional	Especificação	Operações Especiais	Projetos	Atividades	Total
1300.1301.04.0122.0179	<p>2870 - ADMINISTRAÇÃO DE PESSOAL</p> <p>Ação 2618/PPA - Despesas de natureza remuneratória decorrentes do pagamento pelo efetivo exercício do cargo ou do emprego ou de função de confiança do pessoal ativo, tais como: vencimento e vantagens fixas e variáveis, subsídios, inclusive adicionais, gratificações, horas extras e vantagens pessoais de qualquer natureza, inclusas outras despesas com características de pessoal, tais como: pagamento de estagiários, auxílio-alimentação e auxílio-transporte. Parcial da Ação nº 2612.</p> <p>Órgão Executor: SMF / Secretaria Municipal da Fazenda</p> <p>3190 - Pessoal e Encargos Sociais Tesouro - Livre - Administração Direta</p> <p>3390 - Outras Despesas Correntes Tesouro - Livre - Administração Direta</p> <p>TOTAL</p>				
				75.384.463	75.384.463
				4.738.070	4.738.070
				80.122.533	80.122.533
1300.1301.04.0126.0178	<p>2872 - PROCESSAMENTO DE DADOS</p> <p>Ação 2741/PPA - Despesas com serviços regulares de processamento de dados, bem como aquisição, desenvolvimento e manutenção de softwares de base: locação e manutenção de máquinas, aparelhos e equipamentos utilizados em processamento de dados de qualquer natureza, dentre outros. Parcial da Ação nº 2732.</p> <p>Órgão Executor: SMF / Secretaria Municipal da Fazenda</p> <p>3390 - Outras Despesas Correntes Tesouro - Livre - Administração Direta</p> <p>3390 - Outras Despesas Correntes Operações de Crédito</p> <p>4490 - Investimentos Tesouro - Livre - Administração Direta</p> <p>4490 - Investimentos Operações de Crédito</p> <p>TOTAL</p>				
				9.161.053	9.161.053
				2.700	2.700
				51.000	51.000
				270.000	270.000
				9.484.753	9.484.753
1300.1301.04.0129.0180	<p>4186 - QUALIFICAÇÃO DO DESEMPENHO DA ARRECADAÇÃO PRÓPRIA DE TRIBUTOS MUNICIPAIS</p> <p>Ação 2515/PPA - Arrecadação de IPTU, ITBI, ISS e TCL, incluindo multa e juros e receita da dívida ativa desses tributos, com medição do desempenho.</p> <p>Órgão Executor: SMF / Secretaria Municipal da Fazenda</p> <p>3390 - Outras Despesas Correntes Tesouro - Livre - Administração Direta</p> <p>3390 - Outras Despesas Correntes Operações de Crédito</p>				
				96.332	96.332
				525.664	525.664

Órgão: 1300 - SECRETARIA MUNICIPAL DA FAZENDA

Programa de Trabalho

Classificação Institucional e Funcional	Especificação	Operações Especiais	Projetos	Atividades	Total
1300.1301.04.0123.0180	3393 - Outras Despesas Correntes Tesouro - Livre - Administração Direta			28.731	28.731
	4490 - Investimentos Tesouro - Livre - Administração Direta			1.675.286	1.675.286
	4490 - Investimentos Operações de Crédito			6.931.945	6.931.945
	TOTAL			9.257.958	9.257.958
1300.1301.04.0129.0180	4187 - GESTÃO FISCAL JUSTA E SUSTENTÁVEL Ação 3109/PPA - Desenvolvimento de projetos de gestão que propiciem o equilíbrio fiscal e o aumento da capacidade de pagamento. Órgão Executor: SMF / Secretaria Municipal da Fazenda				
	3390 - Outras Despesas Correntes Tesouro - Livre - Administração Direta			254.925	254.925
	4490 - Investimentos Tesouro - Livre - Administração Direta			255.420	255.420
	TOTAL			510.345	510.345
1300.1301.04.0128.0179	4190 - COBRANÇA DE DEVEDORES Ação 2535/PPA - Implementação de estudos e ações fiscais visando à ampliação do desempenho da cobrança da dívida ativa. Órgão Executor: SMF / Secretaria Municipal da Fazenda				
	3390 - Outras Despesas Correntes Tesouro - Livre - Administração Direta			317.157	317.157
	TOTAL			317.157	317.157
	4219 - CAPACITAÇÃO E DESENVOLVIMENTO DE RECURSOS HUMANOS - SMF Ação 3112/PPA - Planejamento e desenvolvimento de recursos humanos por meio de cursos, treinamentos e especializações, promovidos pela prefeitura ou parceiros, voltados ao aprimoramento dos servidores, com o objetivo de promover a qualidade de vida no trabalho e as competências necessárias para alavancar os resultados da secretaria. Órgão Executor: SMF / Secretaria Municipal da Fazenda				
3390 - Outras Despesas Correntes Tesouro - Livre - Administração Direta			1.000	1.000	
3390 - Outras Despesas Correntes Operações de Crédito			130.000	130.000	
4490 - Investimentos Tesouro - Livre - Administração Direta			39.500	39.500	
4490 - Investimentos Operações de Crédito			213.300	213.300	

Órgão: 1300 - SECRETARIA MUNICIPAL DA FAZENDA

Programa de Trabalho

Classificação Institucional e Funcional	Especificação	Operações Especiais	Projetos	Atividades	Total
	TOTAL			383.800	383.800
	TOTAL DE ATIVIDADES			110.424.417	110.424.417
			TOTAL	7.170.324	110.424.417
					117.594.741

1500 - SECRETARIA MUNICIPAL DE EDUCAÇÃO

Órgão: 1500 - SECRETARIA MUNICIPAL DE EDUCAÇÃO	Função e Subfunção
---	---------------------------

Código	Especificação	Operações Especiais	Projetos	Atividades	Total
12.0000	EDUCAÇÃO		2.000	1.198.846.678	1.198.848.678
12.0122	ADMINISTRAÇÃO GERAL			70.513.853	70.513.853
	Tesouro - Vinculados Pela Constituição - Educação/MDE			70.513.853	70.513.853
12.0126	TECNOLOGIA DA INFORMAÇÃO			2.100.373	2.100.373
	Tesouro - Vinculados Pela Constituição - Educação/MDE			2.100.373	2.100.373
12.0131	COMUNICAÇÃO SOCIAL			600.000	600.000
	Tesouro - Vinculados Pela Constituição - Educação/MDE			600.000	600.000
12.0271	PREVIDÊNCIA BÁSICA			2.079.226	2.079.226
	Tesouro - Vinculados Pela Constituição - Educação/MDE			2.079.226	2.079.226
12.0272	PREVIDÊNCIA DO REGIME ESTATUTÁRIO			72.209.581	72.209.581
	Tesouro - Vinculados Pela Constituição - Educação/MDE			72.209.581	72.209.581
12.0361	ENSINO FUNDAMENTAL		2.000	573.023.147	573.025.147
	Tesouro - Vinculado por Lei			1.379.900	1.379.900
	Tesouro - Vinculados Pela Constituição - Educação/MDE		2.000	544.747.239	544.749.239
	Auxílios e Convênios			26.896.008	26.896.008
12.0362	ENSINO MÉDIO			17.277.916	17.277.916
	Tesouro - Livre - Administração Direta			6.752.396	6.752.396
	Tesouro - Vinculados Pela Constituição - Educação/MDE			10.525.520	10.525.520
12.0365	EDUCAÇÃO INFANTIL			410.703.271	410.703.271
	Tesouro - Vinculado por Lei			2.343.224	2.343.224
	Tesouro - Vinculados Pela Constituição - Educação/MDE			392.669.574	392.669.574
	Auxílios e Convênios			15.690.473	15.690.473
12.0367	EDUCAÇÃO ESPECIAL			50.339.311	50.339.311
	Tesouro - Vinculado por Lei			392.000	392.000
	Tesouro - Vinculados Pela Constituição - Educação/MDE			49.440.225	49.440.225
	Auxílios e Convênios			507.086	507.086
TOTAL			2.000	1.198.846.678	1.198.848.678

Órgão: 1500 - SECRETARIA MUNICIPAL DE EDUCAÇÃO

Natureza da Despesa

Classificação Econômica	Especificação	Modalidade / Recursos	Grupo de Nat. de Despesa	Categoria Econômica
3.0.00	Despesas Correntes			1.044.935.802
3.1.00	Pessoal e Encargos Sociais		449.957.532	
3.1.90	Aplicações Diretas	377.747.951		
	Tesouro - Livre - Administração Direta	6.752.396		
	Tesouro - Vinculados Pela Constituição - Educação/MDE	370.995.555		
3.1.91	Aplicações Diretas - Operações Intraorçamentárias	72.209.581		
	Tesouro - Vinculados Pela Constituição - Educação/MDE	72.209.581		
3.3.00	Outras Despesas Correntes		594.978.270	
3.3.20	Transferência à União	4.100		
	Tesouro - Vinculados Pela Constituição - Educação/MDE	4.100		
3.3.50	Transferências a Instituições Privadas sem Fins Lucrativos	409.339.100		
	Tesouro - Vinculado por Lei	1.113.500		
	Tesouro - Vinculados Pela Constituição - Educação/MDE	408.224.600		
	Auxílios e Convênios	1.000		
3.3.80	Transferências ao Exterior	8.099.333		
	Auxílios e Convênios	8.099.333		
3.3.90	Aplicações Diretas	177.535.737		
	Tesouro - Vinculado por Lei	272.000		
	Tesouro - Vinculados Pela Constituição - Educação/MDE	148.852.146		
	Auxílios e Convênios	28.411.591		
4.0.00	Despesas de Capital			153.912.876
4.4.00	Investimentos		153.912.876	
4.4.50	Transferências a Instituições Privadas sem Fins Lucrativos	3.919.371		
	Tesouro - Vinculado por Lei	1.705.024		
	Tesouro - Vinculados Pela Constituição - Educação/MDE	2.212.347		
	Auxílios e Convênios	2.000		
4.4.90	Aplicações Diretas	149.993.505		
	Tesouro - Vinculado por Lei	1.024.600		
	Tesouro - Vinculados Pela Constituição - Educação/MDE	142.389.262		
	Auxílios e Convênios	6.579.643		
TOTAL				1.198.848.678

Órgão: 1500 - SECRETARIA MUNICIPAL DE EDUCAÇÃO

Programa de Trabalho

Classificação Institucional e Funcional	Especificação	Operações Especiais	Projetos	Atividades	Total
1500.1502.12.0361.0179	<p>1763 - FORTALECIMENTO E QUALIFICAÇÃO DA GESTÃO DE RECURSOS HUMANOS</p> <p>Ação 3022/PPA - Qualificação da gestão de recursos humanos, contribuindo para a melhoria da política pública de educação e para o desenvolvimento das relações com a comunidade escolar, com vistas à eficiência, à democratização do acesso, à modernização e uma distribuição de recursos humanos de forma equânime nas escolas.</p> <p>Órgão Executor: SMED / Ensinos Fundamental, Infantil e Especial</p> <p>3390 - Outras Despesas Correntes Tesouro - Vinculados Pela Constituição - Educação/MDE</p> <p>4490 - Investimentos Tesouro - Vinculados Pela Constituição - Educação/MDE</p> <p>TOTAL</p> <p>TOTAL DE PROJETOS</p>				
			1.000		1.000
			1.000		1.000
			2.000		2.000
			2.000		2.000
1500.1502.12.0131.0178	<p>2556 - PUBLICIDADE - SMED - ESPECIAL</p> <p>Ação 2674/PPA - Centralização das ações de divulgação das informações governamentais de natureza legal e institucional, por meio de veiculação, em meios de comunicação, de anúncios, cartazes, outras mídias e formatos. Parcial da Ação nº 2662.</p> <p>Órgão Executor: SMED / Ensinos Fundamental, Infantil e Especial</p> <p>3390 - Outras Despesas Correntes Tesouro - Vinculados Pela Constituição - Educação/MDE</p> <p>TOTAL</p>				
				200.000	200.000
				200.000	200.000
1500.1502.12.0131.0178	<p>2557 - PUBLICIDADE - SMED - FUNDAMENTAL</p> <p>Ação 2675/PPA - Centralização das ações de divulgação das informações governamentais de natureza legal e institucional, por meio de veiculação, em meios de comunicação, de anúncios, cartazes, outras mídias e formatos. Parcial da Ação nº 2662.</p> <p>Órgão Executor: SMED / Ensinos Fundamental, Infantil e Especial</p> <p>3390 - Outras Despesas Correntes Tesouro - Vinculados Pela Constituição - Educação/MDE</p> <p>TOTAL</p>				
				400.000	400.000
				400.000	400.000
1500.1501.12.0122.0178	<p>2558 - ATENDIMENTO ADMINISTRATIVO</p> <p>Ação 3014/PPA - Gerenciamento das ações voltadas à manutenção da SMED com contratos e convênios.</p> <p>Órgão Executor: SMED / Gab Secr., Coord. Apoio Tecn. Adm., Conselho Municipal de Educação e Assessorias</p> <p>3320 - Outras Despesas Correntes Tesouro - Vinculados Pela Constituição - Educação/MDE</p> <p>3390 - Outras Despesas Correntes Tesouro - Vinculados Pela Constituição - Educação/MDE</p>				
				1.000	1.000
				7.639.399	7.639.399

Órgão: 1500 - SECRETARIA MUNICIPAL DE EDUCAÇÃO

Programa de Trabalho

Classificação Institucional e Funcional	Especificação	Operações Especiais	Projetos	Atividades	Total	
1500.1502.12.0361.0171	4490 - Investimentos Tesouro - Vinculados Pela Constituição - Educação/MDE			8.820.010	8.820.010	
	TOTAL			16.460.409	16.460.409	
	2563 - ATENDIMENTO ESCOLAR FUNDAMENTAL					
	Ação 3015/PPA - Gerenciamento das ações voltadas à manutenção das escolas de Ensino Fundamental com contratos, convênios, serviços continuados, repasses, manutenção, compra, aquisição de mobiliários escolar, construção, reformas, ampliação e qualificação das escolas.					
	Órgão Executor: SMED / Ensinos Fundamental, Infantil e Especial					
	3320 - Outras Despesas Correntes Tesouro - Vinculados Pela Constituição - Educação/MDE				1.000	1.000
	3350 - Outras Despesas Correntes Tesouro - Vinculado por Lei					
	3350 - Outras Despesas Correntes Tesouro - Vinculados Pela Constituição - Educação/MDE				28.088.100	28.088.100
	3390 - Outras Despesas Correntes Tesouro - Vinculado por Lei					
	3390 - Outras Despesas Correntes Tesouro - Vinculados Pela Constituição - Educação/MDE				57.030.041	57.030.041
	3390 - Outras Despesas Correntes Auxílios e Convênios				17.217.862	17.217.862
	4450 - Investimentos Tesouro - Vinculado por Lei					
	4450 - Investimentos Tesouro - Vinculados Pela Constituição - Educação/MDE				1.000	1.000
	4490 - Investimentos Tesouro - Vinculado por Lei					
	4490 - Investimentos Tesouro - Vinculados Pela Constituição - Educação/MDE				61.900.000	61.900.000
	4490 - Investimentos Auxílios e Convênios				515.000	515.000
	SUBATIVIDADE 2020 / 53 - Aquisição de equipamentos e revitalização do ambiente recreativo da EMEF Ver. Carlos Pessoa de Brum.					
	4490 - Investimentos Tesouro - Vinculado por Lei				25.000	25.000
	SUBATIVIDADE 2020 / 55 - Projeto de Informática EMEF Prof. Ana Iris do Amaral.					
	4490 - Investimentos					

Órgão: 1500 - SECRETARIA MUNICIPAL DE EDUCAÇÃO

Programa de Trabalho

Classificação Institucional e Funcional	Especificação	Operações Especiais	Projetos	Atividades	Total
	Tesouro - Vinculado por Lei			20.000	20.000
	SUBATIVIDADE 2020 / 58 - Projeto Robótica Educacional da EMEF Heitor Villa Lobos. 3390 - Outras Despesas Correntes Tesouro - Vinculado por Lei			20.000	20.000
	SUBATIVIDADE 2020 / 72 - Projeto Feira do Empreendedorismo da EMEB Liberato Salzano Vieira da Cunha. 3390 - Outras Despesas Correntes Tesouro - Vinculado por Lei			10.000	10.000
	SUBATIVIDADE 2020 / 74 - Projeto Plataformas Digitais da EMEF Nossa Senhora do Carmo. 4490 - Investimentos Tesouro - Vinculado por Lei			40.000	40.000
	SUBATIVIDADE 2020 / 77 - Projeto de Informática da EMEF João Antônio Satte. 4490 - Investimentos Tesouro - Vinculado por Lei			30.000	30.000
	SUBATIVIDADE 2020 / 79 - Projeto de Informática da EMEF Vila Monte Cristo. 4490 - Investimentos Tesouro - Vinculado por Lei			30.000	30.000
	SUBATIVIDADE 2020 / 84 - Aquisição e instalação de 5 aparelhos de ar condicionado para a Escola Municipal de Ensino Fundamental Chapéu do Sol. 3390 - Outras Despesas Correntes Tesouro - Vinculado por Lei			12.000	12.000
	4490 - Investimentos Tesouro - Vinculado por Lei			18.000	18.000
	SUBATIVIDADE 2020 / 171 - Compra de equipamentos para a EMEEF Prof. Eliseu Paglioli: 1 balanço adaptado triplô, 1 carrossel adaptado gira-gira e 1 ganqorra inclusiva. 4490 - Investimentos Tesouro - Vinculado por Lei			19.000	19.000
	SUBATIVIDADE 2020 / 174 - Compra de equipamentos para a EMEEF Tristão Sucupira Viana: 1 balanço adaptado triplô, 1 carrossel adaptado gira-gira e 1 ganqorra inclusiva. 4490 - Investimentos Tesouro - Vinculado por Lei			19.000	19.000
	SUBATIVIDADE 2020 / 186 - Aquisição de equipamentos e materiais para a Escola Municipal de Ensino Fundamental Deputado Marcirio Goulart Loureiro, localizado na Rua Saibreira, Bairro Cel. Aparício Borges. 3390 - Outras Despesas Correntes				

Órgão: 1500 - SECRETARIA MUNICIPAL DE EDUCAÇÃO

Programa de Trabalho

Classificação Institucional e Funcional	Especificação	Operações Especiais	Projetos	Atividades	Total
	Tesouro - Vinculado por Lei			5.000	5.000
4490 - Investimentos	Tesouro - Vinculado por Lei			15.000	15.000
	SUBATIVIDADE 2020 / 189 - Aquisição de equipamentos para a EMEF Campos do Cristal.				
4490 - Investimentos	Tesouro - Vinculado por Lei			20.000	20.000
	SUBATIVIDADE 2020 / 220 - Destinação de recursos para aquisição de 25 tablets, mesa de pebolim (fla-flu), microscópio biológico monocular e impressora para a Escola Municipal de Ensino Fundamental Migrantes, localizada na Av. Severo Dullius, 183, no Bairro São João.				
4490 - Investimentos	Tesouro - Vinculado por Lei			9.500	9.500
	SUBATIVIDADE 2020 / 267 - Repasse para a Escola Municipal de Ensino Fundamental Presidente João Belchior Marques Goulart, CNPJ 02.037.990/0001-68, para a reforma do telhado da área coberta, manutenção da escola e aquisição de equipamentos e/ou mobiliário.				
3390 - Outras Despesas Correntes	Tesouro - Vinculado por Lei			20.000	20.000
4490 - Investimentos	Tesouro - Vinculado por Lei			25.000	25.000
	SUBATIVIDADE 2020 / 289 - Aquisição de 6 impressoras multifuncionais (monocromáticas e 3 coloridas) para a Escola Municipal de Ensino Fundamental Heitor Villa Lobos.				
4490 - Investimentos	Tesouro - Vinculado por Lei			7.000	7.000
	SUBATIVIDADE 2020 / 296 - Reforma do pátio da Escola Municipal de Ensino Fundamental Sen. Alberto Pasqualini, conforme critérios estabelecidos pela direção.				
3390 - Outras Despesas Correntes	Tesouro - Vinculado por Lei			10.700	10.700
4490 - Investimentos	Tesouro - Vinculado por Lei			10.000	10.000
	SUBATIVIDADE 2020 / 309 - Desenvolver o Programa Vive Rudá junto ao Instituto Pobres Servos da Divina Providência Centro de Promoção da Infância e Juventude CNPJ: 92.726.819/0006-63.				
3350 - Outras Despesas Correntes	Tesouro - Vinculado por Lei			175.000	175.000
	SUBATIVIDADE 2020 / 382 - Aquisição de equipamentos, mobiliário e material permanente, para qualificação				

Órgão: 1500 - SECRETARIA MUNICIPAL DE EDUCAÇÃO

Programa de Trabalho

Classificação Institucional e Funcional	Especificação	Operações Especiais	Projetos	Atividades	Total
	do atendimento realizado pela Escola Municipal de Ensino Fundamental Gabriel Obino, CNPJ 02.074.422/0001-37, localizada na Av. Engenheiro Ludolfo Boehl, 1402, no Bairro Teresópolis.				
	4490 - Investimentos Tesouro - Vinculado por Lei			5.000	5.000
	SUBATIVIDADE 2020 / 408 - Repasse à Escola Municipal de Ensino Fundamental Nossa Senhora de Fátima, CEP 91420-701, localizada na Rua A Vila N. S. Fátima-Divineia, 15, no Bairro Bom Jesus, para investimento no projeto da QuilomBonja.				
	3350 - Outras Despesas Correntes Tesouro - Vinculado por Lei			3.000	3.000
	SUBATIVIDADE 2020 / 410 - Repasse à Escola Municipal de Ensino Fundamental Saint Hilaire, CEP 91570-490, localizada na Rua Gervazio Braga Pinheiro, 427, Bairro Lomba do Pinheiro, para investimento no Projeto Afroativos.				
	3350 - Outras Despesas Correntes Tesouro - Vinculado por Lei			3.000	3.000
	SUBATIVIDADE 2020 / 412 - Repasse à Escola Municipal de Ensino Fundamental de Surdos Bilíngue Salomão Watnick(CEP 91530- 110), localizada na rua Capitão Pedra Werlang, 1011. bairro Partenon. Porto Alegre-RS, para aquisição de equipamentos: materiais e manutenção da estrutura escolar				
	4490 - Investimentos Tesouro - Vinculado por Lei			10.000	10.000
	SUBATIVIDADE 2020 / 413 - Repasse à Escola Municipal de Ensino Fundamental Heitor Villa Lobos, CEP 91550-500, localizada na Avenida Santo Dias da Silva, 1, Bairro Lomba do Pinheiro. para investimento no Projeto da Orquestra Villa-Lobos.				
	3390 - Outras Despesas Correntes Tesouro - Vinculado por Lei			5.000	5.000
	4450 - Investimentos Tesouro - Vinculado por Lei			10.000	10.000
	SUBATIVIDADE 2020 / 414 - Repasse à Escola Municipal de Ensino Fundamental Prof. Gilberto Jorge Gonçalves da Silva, CEP 91751-650, localizada na Rua Morro Alto, 433, Bairro Ipanema, para aquisição de equipamentos, materiais e manutenção da estrutura escolar.				
	3390 - Outras Despesas Correntes Tesouro - Vinculado por Lei			10.000	10.000
	SUBATIVIDADE 2020 / 415 - Repasse à Escola Municipal de Ensino Fundamental Lidovino Fanton, CEP 91790-770, localizada na Rua Manoel Faria da Rosa Primo, 940, Bairro Restinga, para aquisição de equipamentos, manutenção da estrutura escolar, bem como a realização de pequenas reformas.				

Órgão: 1500 - SECRETARIA MUNICIPAL DE EDUCAÇÃO

Programa de Trabalho

Classificação Institucional e Funcional	Especificação	Operações Especiais	Projetos	Atividades	Total
	3390 - Outras Despesas Correntes Tesouro - Vinculado por Lei			5.000	5.000
	4490 - Investimentos Tesouro - Vinculado por Lei			10.000	10.000
	SUBATIVIDADE 2020 / 416 - Repasse à Escola Municipal de Ensino Fundamental Saint Hilaire, CEP 91570-490, localizada na Rua Gervazio Braga Pinheiro, 427, Bairro Lomba do Pinheiro, para aquisição de equipamentos e manutenção da estrutura escolar.				
	3390 - Outras Despesas Correntes Tesouro - Vinculado por Lei			2.000	2.000
	4490 - Investimentos Tesouro - Vinculado por Lei			5.000	5.000
	SUBATIVIDADE 2020 / 417 - Repasse à Escola Municipal de Ensino Fundamental Heitor Villa Lobos, CEP 91550-500, localizada na Avenida Santo Dias da Silva, 1, Bairro Lomba do Pinheiro. para aquisição de equipamentos e manutenção da estrutura escolar.				
	3390 - Outras Despesas Correntes Tesouro - Vinculado por Lei			2.500	2.500
	4490 - Investimentos Tesouro - Vinculado por Lei			5.000	5.000
	SUBATIVIDADE 2020 / 418 - Repasse à Escola Municipal de Ensino Fundamental Heitor Villa Lobos, para investimento em projetos vinculados à instituição, desenvolvidos pelo corpo docente, em parceria com estudantes e comunidade.				
	3390 - Outras Despesas Correntes Tesouro - Vinculado por Lei			2.500	2.500
	4490 - Investimentos Tesouro - Vinculado por Lei			5.000	5.000
	SUBATIVIDADE 2020 / 419 - Repasse à Escola Municipal de Ensino Fundamental Aramy Silva, CEP 91910-640, localizada na rua Chico Pedro, 390, Bairro Camaquã, para aquisição de material pedagógico para educação especial, salas de aula e sala de interação e recursos.				
	3390 - Outras Despesas Correntes Tesouro - Vinculado por Lei			3.000	3.000
	SUBATIVIDADE 2020 / 420 - Repasse à Escola Municipal de Ensino Fundamental Nossa Senhora de Fátima, CEP 91420-701, localizada na Rua A Vila N. S. Fátima-Divinéia, 15, Bairro Bom Jesus. para aquisição de equipamentos e manutenção da estrutura escolar.				
	3390 - Outras Despesas Correntes Tesouro - Vinculado por Lei			3.000	3.000
	SUBATIVIDADE 2020 / 421 - Repasse à Escola Municipal de Ensino Fundamental Prof.ª Judith Macedo de				

Órgão: 1500 - SECRETARIA MUNICIPAL DE EDUCAÇÃO

Programa de Trabalho

Classificação Institucional e Funcional	Especificação	Operações Especiais	Projetos	Atividades	Total
	Araújo, CEP 91520-716, localizada na Rua Saul Constantino, Vila São José Comunitária, Bairro São José, para aquisição de equipamentos, materiais e manutenção da estrutura escolar.				
	3390 - Outras Despesas Correntes Tesouro - Vinculado por Lei			5.000	5.000
	SUBATIVIDADE 2020 / 422 - Repasse à Escola Municipal de Ensino Fundamental Governador Ildo Meneghetti, CEP 91160-060, localizada na Rua Jayme Cyrino Machado de Oliveira, 250, Bairro Rubem Berta, para aquisição de equipamentos, materiais e manutenção da estrutura escolar.				
	3390 - Outras Despesas Correntes Tesouro - Vinculado por Lei			5.000	5.000
	SUBATIVIDADE 2020 / 423 - Repasse à Escola Municipal de Ensino Fundamental Nossa Senhora do Carmo, CEP 91790-206, localizada na Rua Bispo Marino Prudêncio Moreira, 95, Bairro Restinga, para aquisição de equipamentos e manutenção da estrutura escolar.				
	3390 - Outras Despesas Correntes Tesouro - Vinculado por Lei			2.000	2.000
	4490 - Investimentos Tesouro - Vinculado por Lei			3.000	3.000
	SUBATIVIDADE 2020 / 424 - Repasse à Escola Municipal de Ensino Fundamental Presidente Vargas (CEP 91230-000), localizada na rua Ana Aurora do Amaral Lisboa, 60, bairro Passo das Pedras, Porto Alegre-RS, para aquisição de equipamentos, materiais e manutenção da estrutura escolar.				
	3390 - Outras Despesas Correntes Tesouro - Vinculado por Lei			5.000	5.000
	SUBATIVIDADE 2020 / 425 - Repasse à Escola Municipal de Ensino Fundamental Gabriel Obino (CEP 91720-150), localizada na avenida Engenheiro Ludolfo Boel, bairro Cascata, Porto Alegre-RS, para aquisição de equipamentos, materiais e manutenção da estrutura escolar.				
	3390 - Outras Despesas Correntes Tesouro - Vinculado por Lei			5.000	5.000
	SUBATIVIDADE 2020 / 429 - Repasse à Escola Municipal de Ensino Fundamental Chico Mendes, CEP 91270-315, localizada na Rua Gentil Amâncio Clemente, 1, Bairro Mario Quintana, para aquisição de equipamentos, materiais e manutenção da estrutura escolar.				
	3390 - Outras Despesas Correntes Tesouro - Vinculado por Lei			5.000	5.000
	SUBATIVIDADE 2020 / 430 - Repasse à Escola Municipal de Ensino Fundamental Dolores Alcaraz Caldas, CEP 91790-020, localizada na Rua Doutor Carlos Niederauer Hofmeister, 85,				

Órgão: 1500 - SECRETARIA MUNICIPAL DE EDUCAÇÃO

Programa de Trabalho

Classificação Institucional e Funcional	Especificação	Operações Especiais	Projetos	Atividades	Total
	Bairro Restinga, para aquisição de equipamentos, materiais e manutenção da estrutura escolar.				
	3390 - Outras Despesas Correntes Tesouro - Vinculado por Lei			5.000	5.000
	SUBATIVIDADE 2020 / 432 - Repasse à Escola Municipal de Ensino Fundamental Grande Oriente do Rio Grande do Sul, CEP 91250-320, localizada na Rua Wolfram Metzler, no Bairro Rubem Berta, para aquisição de equipamentos, materiais e manutenção da estrutura escolar.				
	3390 - Outras Despesas Correntes Tesouro - Vinculado por Lei			5.000	5.000
	SUBATIVIDADE 2020 / 433 - Repasse à Escola Municipal de Ensino Fundamental Senador Alberto Pasqualini, CEP 91790-520, localizada na Rua Tenente Arizoly Fagundes, 250, Bairro Restinga, para aquisição de equipamentos, materiais e manutenção da estrutura escolar.				
	3390 - Outras Despesas Correntes Tesouro - Vinculado por Lei			5.000	5.000
	SUBATIVIDADE 2020 / 436 - Repasse à Escola Municipal de Ensino Fundamental Chapéu do Sol, CEP 91787-034, localizada na Av. Juca Batista, 0, Bairro Chapéu do Sol, para aquisição de equipamentos, materiais e manutenção da estrutura escolar.				
	3390 - Outras Despesas Correntes Tesouro - Vinculado por Lei			5.000	5.000
	SUBATIVIDADE 2020 / 437 - Repasse à Escola Municipal de Ensino Fundamental América, CEP 91520-161, localizada na Rua Padre Ângelo Costa, 174, Bairro Partenon, para aquisição de equipamentos, materiais e manutenção da estrutura escolar.				
	3390 - Outras Despesas Correntes Tesouro - Vinculado por Lei			5.000	5.000
	SUBATIVIDADE 2020 / 438 - Repasse à Escola Municipal de Ensino Fundamental José Loureiro da Silva, CEP 90810-070, localizada na Av. Capivari, 1999, Bairro Cristal, para aquisição de equipamentos, materiais e manutenção da estrutura escolar.				
	3390 - Outras Despesas Correntes Tesouro - Vinculado por Lei			5.000	5.000
	SUBATIVIDADE 2020 / 439 - Repasse à Escola Municipal de Ensino Fundamental Martim Aranha, CEP 90830-461, localizada na Rua Cônego Paulo Isidoro de Nadal, 1, Bairro Santa Tereza, para aquisição de equipamentos, materiais e manutenção da estrutura escolar.				
	3390 - Outras Despesas Correntes Tesouro - Vinculado por Lei			5.000	5.000

Órgão: 1500 - SECRETARIA MUNICIPAL DE EDUCAÇÃO

Programa de Trabalho

Classificação Institucional e Funcional	Especificação	Operações Especiais	Projetos	Atividades	Total
	SUBATIVIDADE 2020 / 440 - Repasse à Escola Municipal de Ensino Fundamental Moradas da Hípica, CEP 91787-214, localizada na Rua Geraldo Tollens Linck, Bairro Hípica, para aquisição de equipamentos, materiais e manutenção da estrutura escolar.				
	3390 - Outras Despesas Correntes Tesouro - Vinculado por Lei			5.000	5.000
	SUBATIVIDADE 2020 / 442 - Repasse à Escola Municipal de Ensino Fundamental Porto Alegre EPA, CEP 90010-460, localizada na Rua Washington Luiz, 203, Bairro Centro, para aquisição de equipamentos, materiais e manutenção da estrutura escolar.				
	3390 - Outras Despesas Correntes Tesouro - Vinculado por Lei			5.000	5.000
	SUBATIVIDADE 2020 / 443 - Repasse à Escola Municipal de Ensino Fundamental Rincão, CEP 91787-330, localizada na Rua Luiz Otávio, 347, Bairro Belém Velho, para aquisição de um toldo para área externa, impedindo assim que os raios solares entrem diretamente nas salas de aula. o que vem atrapalhando as aulas.				
	4490 - Investimentos Tesouro - Vinculado por Lei			5.000	5.000
	SUBATIVIDADE 2020 / 444 - Repasse à Escola Municipal de Ensino Fundamental Prof. Larry José Ribeiro Alves, localizada na Av. Economista Nilo Wulff, 1000, Bairro Restinga, CEP 91790-000, para aquisição de equipamentos e manutenção da estrutura escolar.				
	3390 - Outras Despesas Correntes Tesouro - Vinculado por Lei			5.000	5.000
	SUBATIVIDADE 2020 / 446 - Repasse à Escola Municipal de Ensino Fundamental São Pedro, CEP 91570-730, localizada na Av. Dep. Adão Pretto, 1190, no Bairro Lomba do Pinheiro, para aquisição de equipamentos, materiais e manutenção da estrutura escolar.				
	3390 - Outras Despesas Correntes Tesouro - Vinculado por Lei			5.000	5.000
	SUBATIVIDADE 2020 / 447 - Repasse à Escola Municipal de Ensino Fundamental Timbaúva, CEP 91250-000, localizada na Rua Seis, 0, Bairro Timbaúva, para aquisição de equipamentos, materiais e manutenção da estrutura escolar.				
	3390 - Outras Despesas Correntes Tesouro - Vinculado por Lei			5.000	5.000
	SUBATIVIDADE 2020 / 449 - Repasse à Escola Municipal de Ensino Fundamental Vereador Carlos Pessoa Brum, CEP 91790-800, localizada na Rua Abolição, Bairro Restinga, para aquisição de equipamentos e manutenção da estrutura escolar.				
	3390 - Outras Despesas Correntes Tesouro - Vinculado por Lei			5.000	5.000

Órgão: 1500 - SECRETARIA MUNICIPAL DE EDUCAÇÃO

Programa de Trabalho

Classificação Institucional e Funcional	Especificação	Operações Especiais	Projetos	Atividades	Total
	SUBATIVIDADE 2020 / 454 - Elaboração de projeto e reforma do telhado e parte elétrica da quadra de esportes da Escola Municipal de Ensino Fundamental (EMEF) Vereador Martim Aranha.				
	3390 - Outras Despesas Correntes Tesouro - Vinculado por Lei			20.000	20.000
	4490 - Investimentos Tesouro - Vinculado por Lei			20.000	20.000
	SUBATIVIDADE 2020 / 472 - Aquisição de material permanente e material de consumo para a Escola Municipal de Educação Fundamental Nossa Senhora de Fátima.				
	3390 - Outras Despesas Correntes Tesouro - Vinculado por Lei			6.300	6.300
	4490 - Investimentos Tesouro - Vinculado por Lei			7.700	7.700
	SUBATIVIDADE 2020 / 554 - Reforma elétrica e desobstrução da rede cloacal da Escola Municipal de Ensino Fundamental Décio Martins Costa.				
	4490 - Investimentos Tesouro - Vinculado por Lei			9.500	9.500
	SUBATIVIDADE 2020 / 559 - Reforma do piso de 2 salas na Escola Municipal de Ensino Fundamental Sen. Alberto Pasqualini.				
	4490 - Investimentos Tesouro - Vinculado por Lei			30.000	30.000
	SUBATIVIDADE 2020 / 560 - Execução do projeto de reforma da estrutura elétrica da Escola Municipal de Ensino Fundamental Campos do Cristal.				
	4490 - Investimentos Tesouro - Vinculado por Lei			60.000	60.000
	SUBATIVIDADE 2020 / 561 - Construção de rampas de acessibilidade na Escola Municipal de Ensino Fundamental Saint Hilaire.				
	4490 - Investimentos Tesouro - Vinculado por Lei			27.000	27.000
	SUBATIVIDADE 2020 / 562 - Aquisição de freezer e geladeira industrial para a cozinha da Escola Municipal de Ensino Fundamental Pepita de Leão.				
	4490 - Investimentos Tesouro - Vinculado por Lei			10.000	10.000
	SUBATIVIDADE 2020 / 563 - Reforma da cozinha da Escola Municipal de Ensino Fundamental Vila Monte Cristo.				

Órgão: 1500 - SECRETARIA MUNICIPAL DE EDUCAÇÃO

Programa de Trabalho

Classificação Institucional e Funcional	Especificação	Operações Especiais	Projetos	Atividades	Total
	4490 - Investimentos Tesouro - Vinculado por Lei			5.000	5.000
	SUBATIVIDADE 2020 / 564 - Adequação de acessibilidade e melhorias na estrutura física da Escola Municipal de Ensino Fundamental Prof. Anísio Teixeira.				
	4490 - Investimentos Tesouro - Vinculado por Lei			30.000	30.000
	SUBATIVIDADE 2020 / 565 - Reforma do banheiro da Escola Municipal de Ensino Fundamental Dolores Alcaraz Caldas.				
	4490 - Investimentos Tesouro - Vinculado por Lei			7.200	7.200
	SUBATIVIDADE 2020 / 568 - Repassa à Escola Municipal de Ensino Fundamental Aramy Silva (CEP (CEP 91910-640), localizada na rua Chico Pedro, 390: bairro Camaquã. Porto Alegre - RS, para aquisição de equipamentos, materiais e manutenção da estrutura escolar.				
	3390 - Outras Despesas Correntes Tesouro - Vinculado por Lei			3.000	3.000
	SUBATIVIDADE 2020 / 569 - Obras de manutenção e aquisição de material permanente para a Escola Municipal de Ensino Fundamental Grande Oriente do Rio Grande do Sul.				
	4490 - Investimentos Tesouro - Vinculado por Lei			50.000	50.000
	SUBATIVIDADE 2020 / 1093 - EXECUÇÃO DO PROGRAMA ADOTE UM ESCRITOR				
	4450 - Investimentos Tesouro - Vinculado por Lei			215.000	215.000
	SUBATIVIDADE 2021 / 6 - Recursos para execução do Programa Adote um Escritor.				
	4490 - Investimentos Tesouro - Vinculados pela Constituição - Educação/MDE			100.257	100.257
	SUBATIVIDADE 2021 / 80 - Repasse à EMEF PROFª Judith Macedo de Araújo para a aquisição de material permanente, material de consumo, equipamentos, mobiliário e/ou manutenção da escola				
	3390 - Outras Despesas Correntes Tesouro - Vinculados pela Constituição - Educação/MDE			36.000	36.000
	SUBATIVIDADE 2021 / 81 - Repasse à EMEF São Pedro para a aquisição de material permanente, material de consumo, equipamentos, mobiliário e/ou manutenção da escola.				
	3390 - Outras Despesas Correntes Tesouro - Vinculados pela Constituição - Educação/MDE			36.000	36.000

Órgão: 1500 - SECRETARIA MUNICIPAL DE EDUCAÇÃO

Programa de Trabalho

Classificação Institucional e Funcional	Especificação	Operações Especiais	Projetos	Atividades	Total
	SUBATIVIDADE 2021 / 82 - Repasse à EMEF Prof Larry Jose Ribeiro Alves para a aquisição de material permanente, material de consumo, equipamentos, mobiliário e/ou manutenção da escola. 3390 - Outras Despesas Correntes Tesouro - Vinculados pela Constituição - Educação/MDE			36.000	36.000
	SUBATIVIDADE 2021 / 83 - Repasse à EMEF Saint Hilaire para a aquisição de material permanente, material de consumo, equipamentos, mobiliário e/ou manutenção da escola. 3390 - Outras Despesas Correntes Tesouro - Vinculados pela Constituição - Educação/MDE			36.000	36.000
	SUBATIVIDADE 2021 / 84 - Repasse à EMEF Pepita de Leão para a aquisição de material permanente, material de consumo, equipamentos, mobiliário e/ou manutenção da escola. 3390 - Outras Despesas Correntes Tesouro - Vinculados pela Constituição - Educação/MDE			36.000	36.000
	SUBATIVIDADE 2021 / 85 - Repasse à EMEF Nossa Senhora De Fatima para a aquisição de material permanente, material de consumo, equipamentos, mobiliário e/ou manutenção da escola. 3390 - Outras Despesas Correntes Tesouro - Vinculados pela Constituição - Educação/MDE			36.000	36.000
	SUBATIVIDADE 2021 / 86 - Repasse à EMEF Prof Gilberto Jorge Gonçalves Da Silva para a aquisição de material permanente, material de consumo, equipamentos, mobiliário e/ou manutenção da escola. 3390 - Outras Despesas Correntes Tesouro - Vinculados pela Constituição - Educação/MDE			36.000	36.000
	SUBATIVIDADE 2021 / 87 - Repasse à EMEF Jean Piaget para a aquisição de material permanente, material de consumo, equipamentos, mobiliário e/ou manutenção da escola. 3390 - Outras Despesas Correntes Tesouro - Vinculados pela Constituição - Educação/MDE			36.000	36.000
	SUBATIVIDADE 2021 / 88 - Repasse à EMEF de Surdos Bilingue Salomão para a aquisição de material permanente, material de consumo, equipamentos, mobiliário e/ou manutenção da escola. 3390 - Outras Despesas Correntes Tesouro - Vinculados pela Constituição - Educação/MDE			36.000	36.000
	SUBATIVIDADE 2021 / 89 - Repasse à EMEF Heitor Vila Lobos para a aquisição de material permanente, material de consumo, equipamentos, mobiliário e/ou manutenção da escola. 3390 - Outras Despesas Correntes Tesouro - Vinculados pela Constituição - Educação/MDE			36.000	36.000

Órgão: 1500 - SECRETARIA MUNICIPAL DE EDUCAÇÃO

Programa de Trabalho

Classificação Institucional e Funcional	Especificação	Operações Especiais	Projetos	Atividades	Total
	SUBATIVIDADE 2021 / 90 - Repasse à EMEF Ver Martim Aranha para a aquisição de material permanente, material de consumo, equipamentos, mobiliário e/ou manutenção da escola. 3390 - Outras Despesas Correntes Tesouro - Vinculados pela Constituição - Educação/MDE			36.000	36.000
	SUBATIVIDADE 2021 / 271 - Aquisição e instalação equipamentos para a Escola Municipal de Ensino Fundamental Chapeu do Sol - Rua Pedro Raimundo, 115. 3390 - Outras Despesas Correntes Tesouro - Vinculados pela Constituição - Educação/MDE			12.000	12.000
	4490 - Investimentos Tesouro - Vinculados pela Constituição - Educação/MDE			18.000	18.000
	SUBATIVIDADE 2021 / 335 - Aquisição de equipamentos para a EMEF Campos do Cristal. 4490 - Investimentos Tesouro - Vinculados pela Constituição - Educação/MDE			15.000	15.000
	SUBATIVIDADE 2021 / 336 - Projeto Robótica Educacional da EMEF Heitor Villa Lobos. 3390 - Outras Despesas Correntes Tesouro - Vinculados pela Constituição - Educação/MDE			15.000	15.000
	SUBATIVIDADE 2021 / 337 - Projeto de Informática - EMEF João Antônio Satte. 3390 - Outras Despesas Correntes Tesouro - Vinculados pela Constituição - Educação/MDE			20.000	20.000
	SUBATIVIDADE 2021 / 338 - Projeto Plataformas Digitais da EMEF Nossa Senhora do Carmo. 3390 - Outras Despesas Correntes Tesouro - Vinculados pela Constituição - Educação/MDE			25.000	25.000
	SUBATIVIDADE 2021 / 339 - Projeto de Informática EMEF Prof. Ana Iris do Amaral. 3390 - Outras Despesas Correntes Tesouro - Vinculados pela Constituição - Educação/MDE			15.000	15.000
	SUBATIVIDADE 2021 / 341 - Aquisição de equipamentos e revitalização do ambiente recreativo da EMEF Ver. Carlos Pessoa de Brum. 4490 - Investimentos Tesouro - Vinculados pela Constituição - Educação/MDE			20.000	20.000
	SUBATIVIDADE 2021 / 342 - Projeto de Informática da EMEF Vila Monte Cristo. 3390 - Outras Despesas Correntes Tesouro - Vinculados pela Constituição - Educação/MDE			20.000	20.000
	SUBATIVIDADE 2021 / 349 - Elaboração de projeto técnico/básico para a construção de Escola de Ensino				

Órgão: 1500 - SECRETARIA MUNICIPAL DE EDUCAÇÃO

Programa de Trabalho

Classificação Institucional e Funcional	Especificação	Operações Especiais	Projetos	Atividades	Total
	Fundamental para atendimento das crianças no Jardim das Figueiras, localizado na Av. Juca Batista, 6500. Área já destinada no gravame.				
	4490 - Investimentos Tesouro - Vinculados pela Constituição - Educação/MDE			200.000	200.000
	SUBATIVIDADE 2021 / 352 - Aquisição e instalação de equipamentos e mobiliário para a EMEF Deputado Marcílio Goulart Loureiro, rua Saibreira, nº 1, bairro Cel. Aparício Borges, bem como a manutenção e adaptação do espaço.				
	3390 - Outras Despesas Correntes Tesouro - Vinculados pela Constituição - Educação/MDE			10.000	10.000
	4490 - Investimentos Tesouro - Vinculados pela Constituição - Educação/MDE			20.000	20.000
	SUBATIVIDADE 2021 / 405 - Destina valores para a EMEF São Pedro para possibilitar a aquisição de equipamentos, materiais e manutenções simples da escola. Sendo pertinente, o valor também pode ser utilizado para a compra de insumos importantes para diminuir a possibilidade de contaminação por coronavírus. tais como álcool em gel e máscaras.				
	3390 - Outras Despesas Correntes Tesouro - Vinculados pela Constituição - Educação/MDE			5.000	5.000
	SUBATIVIDADE 2021 / 412 - Destina valores para a EMEF Alberto Pasqualini para possibilitar a aquisição de equipamentos, materiais e manutenções simples da escola. Sendo pertinente, o valor também pode ser utilizado para a compra de insumos importantes para diminuir a possibilidade de contaminação por coronavírus. tais como álcool em gel e máscaras.				
	3390 - Outras Despesas Correntes Tesouro - Vinculados pela Constituição - Educação/MDE			5.000	5.000
	SUBATIVIDADE 2021 / 413 - Destina valores para a EMEF Aramy Silva para possibilitar a aquisição de equipamentos, materiais e manutenções simples da escola. Sendo pertinente, o valor também pode ser utilizado para a compra de insumos importantes para diminuir a possibilidade de contaminação por coronavírus, tais como álcool em gel e máscaras.				
	3390 - Outras Despesas Correntes Tesouro - Vinculados pela Constituição - Educação/MDE			3.000	3.000
	SUBATIVIDADE 2021 / 417 - Destina valores para a EMEF Chapéu do Sol para possibilitar a aquisição de equipamentos, materiais e manutenções simples da escola. Sendo pertinente, o valor também pode ser utilizado para a compra de insumos importantes para diminuir a possibilidade de contaminação por coronavírus. tais como álcool em gel e máscaras				
	3390 - Outras Despesas Correntes Tesouro - Vinculados pela Constituição - Educação/MDE			5.000	5.000

Órgão: 1500 - SECRETARIA MUNICIPAL DE EDUCAÇÃO

Programa de Trabalho

Classificação Institucional e Funcional	Especificação	Operações Especiais	Projetos	Atividades	Total
	SUBATIVIDADE 2021 / 418 - Destina valores para a EMEF Governador Ildo Meneghetti para possibilitar a aquisição de equipamentos, materiais e manutenção simples da escola e, sendo pertinente, a compra de insumos para prevenir contaminações por coronavírus, tais como álcool em gel e máscaras. 3390 - Outras Despesas Correntes Tesouro - Vinculados pela Constituição - Educação/MDE			5.000	5.000
	SUBATIVIDADE 2021 / 421 - Destina valores para a EMEF José Loureiro da Silva para possibilitar a aquisição de equipamentos, materiais e manutenções simples da escola. Sendo pertinente, o valor também pode ser utilizado para a compra de insumos importantes para diminuir a possibilidade de contaminação por coronavírus, tais como álcool em gel e máscaras. 3390 - Outras Despesas Correntes Tesouro - Vinculados pela Constituição - Educação/MDE			5.000	5.000
	SUBATIVIDADE 2021 / 422 - Destina valores para a EMEF Lidovino Fanton para possibilitar a aquisição de equipamentos, materiais e manutenções simples da escola. Sendo pertinente, o valor também pode ser utilizado para a compra de insumos importantes para diminuir a possibilidade de contaminação por coronavírus. tais como álcool em gel e máscaras. 3390 - Outras Despesas Correntes Tesouro - Vinculados pela Constituição - Educação/MDE 4490 - Investimentos Tesouro - Vinculados pela Constituição - Educação/MDE			5.000 2.000	5.000 2.000
	SUBATIVIDADE 2021 / 423 - Destina valores para a EMEF América para possibilitar a aquisição de equipamentos, materiais e manutenções simples da escola. Sendo pertinente, o valor também pode ser utilizado para a compra de insumos importantes para diminuir a possibilidade de contaminação por coronavírus, tais como álcool em gel e máscaras. 3390 - Outras Despesas Correntes Tesouro - Vinculados pela Constituição - Educação/MDE 4490 - Investimentos Tesouro - Vinculados pela Constituição - Educação/MDE			5.000 2.000	5.000 2.000
	SUBATIVIDADE 2021 / 425 - Destina valores para a EMEF Aramy Silva (rua Chico Pedro, 390 - Camaquã, 91910-640) para possibilitar a aquisição de material pedagógico para a educação especial. reparos em salas de aulas e sala de integração e recursos. 3390 - Outras Despesas Correntes Tesouro - Vinculados pela Constituição - Educação/MDE			3.000	3.000
	SUBATIVIDADE 2021 / 426 - Destina valores para a EMEF Dolores Alcaraz Caldas para possibilitar a aquisição de equipamentos, materiais e manutenções				

Órgão: 1500 - SECRETARIA MUNICIPAL DE EDUCAÇÃO

Programa de Trabalho

Classificação Institucional e Funcional	Especificação	Operações Especiais	Projetos	Atividades	Total
	simples da escola. Sendo pertinente, o valor também pode ser utilizado para a compra de insumos importantes para diminuir a possibilidade de contaminação por coronavirus, tais como álcool em gel e máscaras.				
	3390 - Outras Despesas Correntes Tesouro - Vinculados pela Constituição - Educação/MDE			5.000	5.000
	SUBATIVIDADE 2021 / 427 - Destina valores para a EMEF Professora Judith Macedo de Araújo para possibilitar a aquisição de equipamentos, materiais e manutenção simples da escola e, sendo pertinente, a compra de insumos para prevenir contaminações por coronavirus, tais como álcool em gel e máscaras.				
	3390 - Outras Despesas Correntes Tesouro - Vinculados pela Constituição - Educação/MDE			5.000	5.000
	SUBATIVIDADE 2021 / 428 - Destina valores para a EMEF Martim Aranha para possibilitar a aquisição de equipamentos, materiais e manutenções simples da escola. Sendo pertinente, o valor também pode ser utilizado para a compra de insumos importantes para diminuir a possibilidade de contaminação por coronavirus, tais como álcool em gel e máscaras.				
	3390 - Outras Despesas Correntes Tesouro - Vinculados pela Constituição - Educação/MDE			5.000	5.000
	SUBATIVIDADE 2021 / 429 - Destina valores para a EMEF Prof. Larry José Ribeiro Alves para possibilitar a aquisição de equipamentos, materiais e manutenções simples da escola. Sendo pertinente, o valor também pode ser utilizado para a compra de insumos importantes para diminuir a possibilidade de contaminação por coronavirus, tais como álcool em gel e máscaras.				
	3390 - Outras Despesas Correntes Tesouro - Vinculados pela Constituição - Educação/MDE			5.000	5.000
	SUBATIVIDADE 2021 / 430 - Destina valores para a EMEF Carlos Pessoa de Brum para possibilitar a aquisição de equipamentos, materiais e manutenções simples da escola. Sendo pertinente, o valor também pode ser utilizado para a compra de insumos importantes para diminuir a possibilidade de contaminação por coronavirus, tais como álcool em gel e máscaras.				
	3390 - Outras Despesas Correntes Tesouro - Vinculados pela Constituição - Educação/MDE			5.000	5.000
	SUBATIVIDADE 2021 / 452 - Destina valores para a EMEF Heitor Villa Lobos para possibilitar a aquisição de equipamentos, materiais e manutenções simples da escola. Sendo pertinente, o valor também pode ser utilizado para a compra de insumos importantes para diminuir a possibilidade de contaminação por coronavirus, tais como álcool em gel e máscaras.				
	3390 - Outras Despesas Correntes Tesouro - Vinculados pela Constituição - Educação/MDE			5.500	5.500

Órgão: 1500 - SECRETARIA MUNICIPAL DE EDUCAÇÃO

Programa de Trabalho

Classificação Institucional e Funcional	Especificação	Operações Especiais	Projetos	Atividades	Total
	4490 - Investimentos Tesouro - Vinculados pela Constituição - Educação/MDE			2.000	2.000
	SUBATIVIDADE 2021 / 454 - Destina valores para a EMEF Heitor Villa Lobos para investimento em projetos vinculados à instituição de ensino esenvolvidos pelo corpo docente em parceria com estudantes e comunidade.				
	3390 - Outras Despesas Correntes Tesouro - Vinculados pela Constituição - Educação/MDE			5.500	5.500
	4490 - Investimentos Tesouro - Vinculados pela Constituição - Educação/MDE			2.000	2.000
	SUBATIVIDADE 2021 / 456 - Destina valores para a EMEF Heitor Villa Lobos para investimento no projeto Orquestra Villa Lobos.				
	3390 - Outras Despesas Correntes Tesouro - Vinculados pela Constituição - Educação/MDE			5.000	5.000
	4490 - Investimentos Tesouro - Vinculados pela Constituição - Educação/MDE			10.000	10.000
	SUBATIVIDADE 2021 / 458 - Destina valores para a EMEF de Surdos Bilíngue Salomão Watnick Aramy Silva para possibilitar a aquisição de equipamentos, materiais e manutenções simples da escola. Sendo pertinente, o valor também pode ser utilizado para a compra de insumos importantes para diminuir a possibilidade de contaminação por coronavirus, tais como álcool em gel e máscaras.				
	3390 - Outras Despesas Correntes Tesouro - Vinculados pela Constituição - Educação/MDE			8.000	8.000
	4490 - Investimentos Tesouro - Vinculados pela Constituição - Educação/MDE			2.000	2.000
	SUBATIVIDADE 2021 / 460 - Destina valores para a EMEF Grande Oriente para possibilitar a aquisição de equipamentos, materiais e manutenções simples da escola. Sendo pertinente, o valor também pode ser utilizado para a compra de insumos importantes para diminuir a possibilidade de contaminação por coronavirus, tais como álcool em gel e máscaras.				
	3390 - Outras Despesas Correntes Tesouro - Vinculados pela Constituição - Educação/MDE			5.000	5.000
	SUBATIVIDADE 2021 / 656 - Destinação de recursos para projeto de revitalização do pátio interno e playground da Escola Municipal de Ensino Fundamental Neusa Goulart Brizola - Localizada na Rua Monsenhor Ruben Neis, 430 - Cavalhada.				
	4490 - Investimentos Tesouro - Vinculados pela Constituição - Educação/MDE			26.900	26.900

Órgão: 1500 - SECRETARIA MUNICIPAL DE EDUCAÇÃO

Programa de Trabalho

Classificação Institucional e Funcional	Especificação	Operações Especiais	Projetos	Atividades	Total
	SUBATIVIDADE 2021 / 715 - Repasse à Escola Municipal de Educação Infantil (EMEI) da Vila Santa Rosa, para reforma da quadra esportiva, com aquisição de materiais e serviço de mão de obra. 3390 - Outras Despesas Correntes Tesouro - Vinculados pela Constituição - Educação/MDE			20.000	20.000
	SUBATIVIDADE 2021 / 716 - Repasse à EMEI Nova Gleba, para a instalação da cobertura na quadra esportiva, com aquisição de materiais e serviço de mão-de-obra. 4490 - Investimentos Tesouro - Vinculados pela Constituição - Educação/MDE			20.000	20.000
	SUBATIVIDADE 2021 / 738 - Destina valores para a EMEF Saint Hilaire (rua Gervazio Braga Pinheiro, 427 - Lomba do Pinheiro) para investimento no projeto Afroativos. 3390 - Outras Despesas Correntes Tesouro - Vinculados pela Constituição - Educação/MDE			3.000	3.000
	SUBATIVIDADE 2021 / 739 - Destina valores para a EMEF Saint Hilaire (rua Gervazio Braga Pinheiro, 427 - Lomba do Pinheiro) para possibilitar a aquisição de equipamentos, materiais e manutenção simples da escola. Sendo pertinente, o valor também pode ser utilizado para a compra de insumos importantes para diminuir a possibilidade de contaminação por coronavirus. tais como álcool em gel e máscaras. 3390 - Outras Despesas Correntes Tesouro - Vinculados pela Constituição - Educação/MDE			7.000	7.000
	SUBATIVIDADE 2021 / 740 - Destina valores para a EMEF Rincão, (rua Luiz Otávio, 347, Belém Velho) para possibilitar a aquisição de equipamentos, materiais e manutenção da estrutura da escola, principalmente para aquisição de um toldo para a área externa da escola - com o objetivo de impedir que os raios solares entrem diretamente nas salas -. Sendo pertinente, o valor também pode ser utilizado para a compra de insumos importantes para diminuir a possibilidade de contaminação por coronavirus. tais como álcool em gel e máscaras. 3390 - Outras Despesas Correntes Tesouro - Vinculados pela Constituição - Educação/MDE 4490 - Investimentos Tesouro - Vinculados pela Constituição - Educação/MDE			6.500 1.000	6.500 1.000
	SUBATIVIDADE 2021 / 741 - Destina valores para a EMEF Professor Gilberto Jorge Gonçalves da Silva (rua Morro Alto, 433 - Zn Indefinida 1) para possibilitar a aquisição de equipamentos, materiais e manutenções simples da escola. Sendo pertinente, o valor também pode ser utilizado para a compra de insumos importantes para diminuir a possibilidade de contaminação por coronavirus, tais como álcool em gel e máscaras. 3390 - Outras Despesas Correntes				

Órgão: 1500 - SECRETARIA MUNICIPAL DE EDUCAÇÃO

Programa de Trabalho

Classificação Institucional e Funcional	Especificação	Operações Especiais	Projetos	Atividades	Total
	Tesouro - Vinculados pela Constituição - Educação/MDE			8.000	8.000
4490 - Investimentos	Tesouro - Vinculados pela Constituição - Educação/MDE			2.000	2.000
	SUBATIVIDADE 2021 / 742 - Destina valores para a EMEF Porto Alegre - EPA - (rua Washington Luiz, 203, Centro) para possibilitar a aquisição de equipamentos, materiais e manutenções simples da escola. Sendo pertinente, o valor também pode ser utilizado para a compra de insumos importantes para diminuir a possibilidade de contaminação por coronavírus, tais como álcool em gel e máscaras.				
3390 - Outras Despesas Correntes	Tesouro - Vinculados pela Constituição - Educação/MDE			5.000	5.000
	SUBATIVIDADE 2021 / 743 - Destina valores para a EMEF Nossa Senhora de Fátima, (rua A Vila N S Fatima -Divineia, 15 - Bom Jesus, RS) para investimento no projeto QuilomBonja.				
3390 - Outras Despesas Correntes	Tesouro - Vinculados pela Constituição - Educação/MDE			3.000	3.000
	SUBATIVIDADE 2021 / 744 - Destina valores para a Escola Municipal de Educação Fundamental Nossa Senhora do Carmo (rua Bispo Marino Prudencio Moreira, 95 - Restinga, 91790-206) para possibilitar a aquisição de equipamentos, materiais e manutenção simples da escola e, sendo pertinente, a compra de insumos para prevenir contaminações por coronavírus. tais como álcool em gel e máscaras.				
3390 - Outras Despesas Correntes	Tesouro - Vinculados pela Constituição - Educação/MDE			5.000	5.000
	SUBATIVIDADE 2021 / 745 - Destina valores para a Escola Municipal de Educação Fundamental Morro da Cruz, (rua Santa Teresa VI, Av. Comunitária, 541 - São José, 91520-713) para possibilitar a aquisição de equipamentos, materiais e manutenção simples da escola. Sendo pertinente, o valor também pode ser utilizado para a compra de insumos importantes para diminuir a possibilidade de contaminação por coronavírus. tais como álcool em gel e máscaras.				
3390 - Outras Despesas Correntes	Tesouro - Vinculados pela Constituição - Educação/MDE			5.000	5.000
	SUBATIVIDADE 2021 / 746 - Destina valores para a Escola Municipal de Educação Fundamental Moradas da Hípica (rua Geraldo Tollens Linck, Zn Indefinida 1, 91787-115) para possibilitar, com prioridade, a aquisição de equipamentos e materiais para a prática de educação física. Restando valores da emenda, os mesmos podem ser destinados a manutenções simples da escola e compra de materiais de rotina da instituição de ensino, inclusive insumos para diminuir a possibilidade de contágio por coronavírus. tais como álcool em gel e máscaras				
3390 - Outras Despesas Correntes	Tesouro - Vinculados pela Constituição - Educação/MDE			5.000	5.000
TOTAL				167.101.560	167.101.560

Órgão: 1500 - SECRETARIA MUNICIPAL DE EDUCAÇÃO

Programa de Trabalho

Classificação Institucional e Funcional	Especificação	Operações Especiais	Projetos	Atividades	Total
1500.1503.12.0362.0171	<p>2564 - ATENDIMENTO ESCOLAR MÉDIO</p> <p>Ação 3017/PPA - Gerenciamento das ações voltadas à manutenção das escolas de Ensino Médio com contratos, convênios, serviços continuados, repasses, manutenção, compra, construção, reformas, ampliação e qualificação das escolas.</p> <p>Órgão Executor: SMED / Ensino Médio</p> <p>3320 - Outras Despesas Correntes Tesouro - Vinculados Pela Constituição - Educação/MDE</p> <p>3350 - Outras Despesas Correntes Tesouro - Vinculados Pela Constituição - Educação/MDE</p> <p>3390 - Outras Despesas Correntes Tesouro - Vinculados Pela Constituição - Educação/MDE</p> <p>4450 - Investimentos Tesouro - Vinculados Pela Constituição - Educação/MDE</p> <p>4490 - Investimentos Tesouro - Vinculados Pela Constituição - Educação/MDE</p>				
				100	100
				123.600	123.600
				92.921	92.921
				1.000	1.000
				1.000	1.000
	<p>SUBATIVIDADE 2021 / 272 - Repasse à instituição Calábria Saberes da Esperança, inscrita no CNPJ sob o n.º 92.726.819/0004-00.</p> <p>3350 - Outras Despesas Correntes Tesouro - Vinculados pela Constituição - Educação/MDE</p>			60.000	60.000
	TOTAL			278.621	278.621
1500.1502.12.0365.0171	<p>2565 - ATENDIMENTO ESCOLAR INFANTIL</p> <p>Ação 3016/PPA - Gerenciamento das ações voltadas à manutenção das escolas de Educação Infantil com contratos, convênios, serviços continuados, repasses, manutenção, compra, construção, reformas, ampliação e qualificação das escolas.</p> <p>Órgão Executor: SMED / Ensinos Fundamental, Infantil e Especial</p> <p>3320 - Outras Despesas Correntes Tesouro - Vinculados Pela Constituição - Educação/MDE</p> <p>3350 - Outras Despesas Correntes Tesouro - Vinculado por Lei</p> <p>3350 - Outras Despesas Correntes Tesouro - Vinculados Pela Constituição - Educação/MDE</p> <p>3390 - Outras Despesas Correntes Tesouro - Vinculado por Lei</p> <p>3390 - Outras Despesas Correntes Tesouro - Vinculados Pela Constituição - Educação/MDE</p> <p>3390 - Outras Despesas Correntes Auxílios e Convênios</p>				
				1.000	1.000
				258.940.250	258.940.250
				24.307.932	24.307.932
				9.676.330	9.676.330

Órgão: 1500 - SECRETARIA MUNICIPAL DE EDUCAÇÃO

Programa de Trabalho

Classificação Institucional e Funcional	Especificação	Operações Especiais	Projetos	Atividades	Total
	4450 - Investimentos Tesouro - Vinculado por Lei				
	4450 - Investimentos Tesouro - Vinculados Pela Constituição - Educação/MDE				
	4450 - Investimentos Auxílios e Convênios			1.000	1.000
	4490 - Investimentos Tesouro - Vinculado por Lei				
	4490 - Investimentos Tesouro - Vinculados Pela Constituição - Educação/MDE			49.574.792	49.574.792
	4490 - Investimentos Auxílios e Convênios			6.013.143	6.013.143
	SUBATIVIDADE 2020 / 5 - Repasse à Associação Comunitária Loteamento Progresso, CNPJ 07.902.221/0001-02, para aquisição de equipamentos, mobiliário e material permanente para a Escola de Educação Infantil Brincando e Aprendendo.				
	4450 - Investimentos Tesouro - Vinculado por Lei			10.000	10.000
	SUBATIVIDADE 2020 / 6 - Repasse à Escola de Educação Infantil Trenzinho da Alegria, CNPJ 91.817.965/0001-27, para aquisição de equipamentos, mobiliário e material.				
	4450 - Investimentos Tesouro - Vinculado por Lei			10.000	10.000
	SUBATIVIDADE 2020 / 7 - Repasse à Associação Comunitária Recreio da Divisa da Lomba do Pinheiro, CNPJ 92.325.224/0001-91, para aquisição de equipamentos: mobiliário e material permanente para a Escola de Educação Infantil Recreio da Divisa.				
	4450 - Investimentos Tesouro - Vinculado por Lei			10.000	10.000
	SUBATIVIDADE 2020 / 8 - Repasse à Associação Comunitária dos Moradores da Ilha das Flores, CNPJ 03.042.090/0001-71, para aquisição de equipamentos, mobiliário e material permanente para a Escola de Educação Infantil Anjo das Flores.				
	4450 - Investimentos Tesouro - Vinculado por Lei			10.000	10.000
	SUBATIVIDADE 2020 / 11 - Repasse à Associação Comunitária dos Moradores e Amigos da Vila Nova Tijuca, CNPJ 91.077.081/0001-83, para aquisição de equipamentos, mobiliário e material permanente para a Escola de Educação Infantil Mundo Criança.				
	4450 - Investimentos Tesouro - Vinculado por Lei			10.000	10.000

Órgão: 1500 - SECRETARIA MUNICIPAL DE EDUCAÇÃO

Programa de Trabalho

Classificação Institucional e Funcional	Especificação	Operações Especiais	Projetos	Atividades	Total
	SUBATIVIDADE 2020 / 18 - Repasse à Associação dos Moradores do Jardim São João, CNPJ 92.516.533/0001-49, para aquisição de equipamentos, mobiliário e material permanente para a Escola de Educação Infantil Cantinho da Criança. 4450 - Investimentos Tesouro - Vinculado por Lei			12.000	12.000
	SUBATIVIDADE 2020 / 20 - Repasse à Sociedade dos Amigos do Jardim Ingá, CNPJ 89.172.555/0001-24, para aquisição de equipamentos, mobiliário e material permanente para a Escola de Educação Infantil Salvatore Letieri. 4450 - Investimentos Tesouro - Vinculado por Lei			15.000	15.000
	SUBATIVIDADE 2020 / 22 - Repasse ao Clube de Mães Legionárias do Trabalho, CNPJ 89.949.366/0001-15, para aquisição de equipamentos, mobiliário e material permanente para a Escola de Educação Infantil Vovó Ida. 4450 - Investimentos Tesouro - Vinculado por Lei			12.000	12.000
	SUBATIVIDADE 2020 / 24 - Repasse à Associação Amigos da Restinga, CNPJ 15.337.524/0002-20, para aquisição de equipamentos, mobiliário e material permanente para a Escola de Educação Infantil Jardim de Oxum. 4450 - Investimentos Tesouro - Vinculado por Lei			10.000	10.000
	SUBATIVIDADE 2020 / 31 - Repasse à Associação de Moradores da Vila Mato Grosso, CNPJ 90.299.363/0001-62, para aquisição de equipamentos, mobiliário e material permanente para a Escola de Educação Infantil Mato Grosso. 4450 - Investimentos Tesouro - Vinculado por Lei			10.000	10.000
	SUBATIVIDADE 2020 / 34 - Repasse à Associação Amigos da Restinga, CNPJ 15.337.524/0002-20, para aquisição de equipamentos, mobiliário e material permanente para a Escola de Educação Infantil Santa Catarina da Restinga. 4450 - Investimentos Tesouro - Vinculado por Lei			10.000	10.000
	SUBATIVIDADE 2020 / 38 - Repasse à Associação Amigos da Restinga, CNPJ 15.337.524/0002-20, para aquisição de equipamentos, mobiliário e material permanente para a Escola de Educação Infantil Nosso Senhor dos Passos. 4450 - Investimentos Tesouro - Vinculado por Lei			10.000	10.000
	SUBATIVIDADE 2020 / 41 - Repasse à Associação de Moradores da Vila Tecnológica, CNPJ 04.175.503/0001-59, para aquisição de equipamentos, mobiliário e material				

Órgão: 1500 - SECRETARIA MUNICIPAL DE EDUCAÇÃO

Programa de Trabalho

Classificação Institucional e Funcional	Especificação	Operações Especiais	Projetos	Atividades	Total
	permanente para a Escola de Educação Infantil Tecnobaby.				
	4450 - Investimentos Tesouro - Vinculado por Lei			10.000	10.000
	SUBATIVIDADE 2020 / 43 - Repasse ao Centro de Educação Infantil Santa Catarina, CNPJ 74.877.481/0001-54, para aquisição de equipamentos, mobiliário e material permanente para a Escola de Educação Infantil Santa Catarina.				
	4450 - Investimentos Tesouro - Vinculado por Lei			10.000	10.000
	SUBATIVIDADE 2020 / 44 - Repasse à Associação de Pais e Mães da Vila Nova Brasília, CNPJ 92.324.177/0001-61, para aquisição de equipamentos, mobiliário e material permanente para a Escola de Educação Infantil Anjinho da Guarda.				
	4450 - Investimentos Tesouro - Vinculado por Lei			10.000	10.000
	SUBATIVIDADE 2020 / 45 - Repasse à Creche Estrelinha do Céu, CNPJ 91.697.599/0001-10, para aquisição de equipamentos, mobiliário e material permanente para a Escola de Educação Infantil Estrelinha do Céu.				
	4450 - Investimentos Tesouro - Vinculado por Lei			10.000	10.000
	SUBATIVIDADE 2020 / 48 - Repasse à Associação dos Moradores Dutra Jardim, CNPJ 91.311.886/0001-40, para aquisição de equipamentos, mobiliário e material permanente para a Escola de Educação Infantil Dutra Jardim.				
	4450 - Investimentos Tesouro - Vinculado por Lei			12.000	12.000
	SUBATIVIDADE 2020 / 50 - Repasse ao Clube de Mães da Vila União, CNPJ 92.397.009/0001-04, para aquisição de equipamentos, mobiliário e material permanente para a Escola de Educação Infantil Vila União.				
	4450 - Investimentos Tesouro - Vinculado por Lei			10.000	10.000
	SUBATIVIDADE 2020 / 68 - Repasse à Associação dos Moradores da Vila da Amizade, CNPJ 07.131.517/0001-69, para manutenção da EEI Cantinho Encantado.				
	4450 - Investimentos Tesouro - Vinculado por Lei			30.000	30.000
	SUBATIVIDADE 2020 / 86 - Repasse para a Ação Comunitária Participativa - ACOMPAR, para manutenção, aquisição de equipamentos e material permanente				
	3350 - Outras Despesas Correntes Tesouro - Vinculado por Lei			10.000	10.000
	4450 - Investimentos				

Órgão: 1500 - SECRETARIA MUNICIPAL DE EDUCAÇÃO

Programa de Trabalho

Classificação Institucional e Funcional	Especificação	Operações Especiais	Projetos	Atividades	Total
	Tesouro - Vinculado por Lei			5.000	5.000
	SUBATIVIDADE 2020 / 117 - Repasse à Associação dos Moradores do Conjunto Residencial João Pessoa, CNPJ 07.891.928/0001-52, para aquisição de equipamentos, mobiliário e material permanente para a Escola de Educação Infantil Princesa Isabel.				
	4450 - Investimentos				
	Tesouro - Vinculado por Lei			10.000	10.000
	SUBATIVIDADE 2020 / 119 - Repasse à Associação Comunitária da Pitinga, CNPJ 20.992.396/0001-08, para aquisição de equipamentos, mobiliário e material permanente para a Escola de Educação Infantil Pitinquinha.				
	4450 - Investimentos				
	Tesouro - Vinculado por Lei			20.000	20.000
	SUBATIVIDADE 2020 / 121 - Repasse à Associação Comunitária da Vila Monte Cristo, CNPJ 89.403.828/001-02, para aquisição de equipamentos, mobiliário e material permanente para a Escola de Educação Infantil Pinquinhos de Ouro.				
	4450 - Investimentos				
	Tesouro - Vinculado por Lei			10.000	10.000
	SUBATIVIDADE 2020 / 123 - Repasse à Casa Comunitária Estrela Mágica, CNPJ 01.132.266/0001-50, para aquisição de equipamentos, mobiliário e material permanente para a Escola de Educação Infantil Estrela Mágica.				
	4450 - Investimentos				
	Tesouro - Vinculado por Lei			10.000	10.000
	SUBATIVIDADE 2020 / 125 - Repasse à Associação de Moradores Núcleo Prisma e Arredores, CNPJ 08.104.597/0001-26, para aquisição de equipamentos, mobiliário e material permanente para a Escola de Educação Infantil Vila Prisma.				
	4450 - Investimentos				
	Tesouro - Vinculado por Lei			10.000	10.000
	SUBATIVIDADE 2020 / 128 - Repasse à Associação Escolar Desenvolvendo o Saber, CNPJ 23.216.416/0001-47, para aquisição de equipamentos, mobiliário e material permanente para a Escola de Educação Infantil Desenvolvendo o Saber.				
	4450 - Investimentos				
	Tesouro - Vinculado por Lei			10.000	10.000
	SUBATIVIDADE 2020 / 130 - Repasse ao Clube de Mães Idalina Vargas, CNPJ 15.324.086/0001-85, para aquisição de equipamentos, mobiliário e material permanente para a Escola de Educação Infantil Cantinho do Sol.				
	4450 - Investimentos				
	Tesouro - Vinculado por Lei			10.000	10.000
	SUBATIVIDADE 2020 / 131 - Repasse à Associação de Moradores do Grande Campo Novo, CNPJ				

Órgão: 1500 - SECRETARIA MUNICIPAL DE EDUCAÇÃO

Programa de Trabalho

Classificação Institucional e Funcional	Especificação	Operações Especiais	Projetos	Atividades	Total
	08.628.043/0001-28, para aquisição de equipamentos, mobiliário e material permanente para a Escola de Educação Infantil Raio de Sol.				
	4450 - Investimentos Tesouro - Vinculado por Lei			10.000	10.000
	SUBATIVIDADE 2020 / 136 - Repasse para a FADEM Fundação de Atendimento de Deficiência Múltipla, CNPJ 89.370.787/0001-97.				
	3350 - Outras Despesas Correntes Tesouro - Vinculado por Lei			50.000	50.000
	SUBATIVIDADE 2020 / 159 - Repasse ao Círculo Operário Porto Alegrense CNPJ 92.808.088/0001-90 para aquisição de equipamentos, mobiliário e/ou material permanente para a Escola de Educação Infantil Creche Elsinha.				
	4450 - Investimentos Tesouro - Vinculado por Lei			12.000	12.000
	SUBATIVIDADE 2020 / 161 - Aquisição de equipamentos para o Movimento de União, Solidariedade, Paz e Justiça social. CNPJ 05.879.658/0001-39.				
	3350 - Outras Despesas Correntes Tesouro - Vinculado por Lei			12.000	12.000
	SUBATIVIDADE 2020 / 162 - Repasse à Instituição de Educação Infantil Pedaco de Gente, CNPJ 10.545.107/0001-79, para aquisição de equipamentos, mobiliário e material permanente para a Escola de Educação Infantil Pedaco de Gente.				
	4450 - Investimentos Tesouro - Vinculado por Lei			10.000	10.000
	SUBATIVIDADE 2020 / 164 - Repasse à Sociedade União da Vila dos Eucaliptos, CNPJ 93.711.398/0001-55, para aquisição de equipamentos, mobiliário e material permanente para a Escola de Educação Infantil Espaço do Saber.				
	4450 - Investimentos Tesouro - Vinculado por Lei			10.000	10.000
	SUBATIVIDADE 2020 / 166 - Repasse à Associação de Pais e Amigos da Creche Comunitária Mãezinha do Céu, CNPJ 01.146.206/0001-97, para aquisição de equipamentos, mobiliário e material permanente para a Escola de Educação Infantil Mãezinha do Céu.				
	4450 - Investimentos Tesouro - Vinculado por Lei			10.000	10.000
	SUBATIVIDADE 2020 / 169 - Compra de equipamentos para a EMEEF Prof. Lygia Morrone Averbuck: 1 balanço adaptado triplo, 1 carrossel adaptado aira-aira e 1 qanorra inclusiva.				
	4490 - Investimentos Tesouro - Vinculado por Lei			19.000	19.000

Órgão: 1500 - SECRETARIA MUNICIPAL DE EDUCAÇÃO

Programa de Trabalho

Classificação Institucional e Funcional	Especificação	Operações Especiais	Projetos	Atividades	Total
	SUBATIVIDADE 2020 / 180 - Repasse para a Associação Comunitária Campo da Tuca, CNPJ 87.132.825/0001-48, para aquisição de ar condicionado para salas de aula, melhoria da calçada no entorno e acessibilidade da Creche Comunitária. 4450 - Investimentos Tesouro - Vinculado por Lei			40.000	40.000
	SUBATIVIDADE 2020 / 192 - Repasse à Associação de Moradores do Mangue Seco - ASMOSECO, CNPJ 10.627.179/0001-65, para aquisição de equipamentos, mobiliário e material permanente para a Escola de Educação Infantil Jardim do Futuro. 4450 - Investimentos Tesouro - Vinculado por Lei			10.000	10.000
	SUBATIVIDADE 2020 / 194 - Repasse à Associação Beneficente Cultural e Recreativa Meu Pedacinho de Chão, CNPJ 21.277.121/0001-55, para aquisição de equipamentos, mobiliário e material permanente para a Escola de Educação Infantil. 4450 - Investimentos Tesouro - Vinculado por Lei			10.000	10.000
	SUBATIVIDADE 2020 / 196 - Repasse à Associação de Moradores do Jardim Nossa Senhora de Lourdes, CNPJ 14.927.132/0001-78, para aquisição de equipamentos, mobiliário e material permanente para a Escola de Educação Infantil Carlos Alberto Tejera de Ré. 4450 - Investimentos Tesouro - Vinculado por Lei			10.000	10.000
	SUBATIVIDADE 2020 / 197 - Repasse à Associação de Moradores da Vila Nova São Carlos, CNPJ 92.326.750/0001-76, para aquisição de equipamentos, mobiliário e material permanente para a Escola de Educação Infantil Arco Íris Encantado. 4450 - Investimentos Tesouro - Vinculado por Lei			10.000	10.000
	SUBATIVIDADE 2020 / 198 - Repasse à IEI Pingo de Mel, CNPJ 10.356.361/0001-29, para aquisição de equipamentos, mobiliário e material permanente para a Escola de Educação Infantil Pingo de Mel. 4450 - Investimentos Tesouro - Vinculado por Lei			10.000	10.000
	SUBATIVIDADE 2020 / 201 - Repasse à Associação Comunitária dos Amigos Lar Creche Vó Maria. CNPJ 01.202.850/0001-35, para aquisição de equipamentos, mobiliário e material permanente para a Escola de Educação Infantil Vó Maria. 4450 - Investimentos Tesouro - Vinculado por Lei			10.000	10.000
	SUBATIVIDADE 2020 / 205 - Repasse à Escola de Educação Infantil Trenzinho da Alegria, CNPJ				

Órgão: 1500 - SECRETARIA MUNICIPAL DE EDUCAÇÃO

Programa de Trabalho

Classificação Institucional e Funcional	Especificação	Operações Especiais	Projetos	Atividades	Total
	91.817.965/0001-27, para a realização de serviços de melhoria, qualificação e capacitação no atendimento.				
	3350 - Outras Despesas Correntes Tesouro - Vinculado por Lei			20.000	20.000
	SUBATIVIDADE 2020 / 208 - Repasse à Associação Comunitária da Vila Monte Cristo, CNPJ 89.403.828/0001-02, para a realização de serviços de melhoria, qualificação e capacitação no atendimento.				
	3350 - Outras Despesas Correntes Tesouro - Vinculado por Lei			5.000	5.000
	SUBATIVIDADE 2020 / 217 - Repasse à Associação dos Moradores da Chácara das Peras, CNPJ 06.008.081/0001-52, para aquisição de equipamentos, mobiliário e material permanente para a Escola de Educação Infantil Meus Primeiros Passos.				
	4450 - Investimentos Tesouro - Vinculado por Lei			2.500	2.500
	SUBATIVIDADE 2020 / 252 - Aquisição de material permanente para a Escola Municipal de Educação Infantil Jp Passarinho Dourado.				
	4490 - Investimentos Tesouro - Vinculado por Lei			8.900	8.900
	SUBATIVIDADE 2020 / 260 - Repasse para Associação dos Moradores da Vila Nova Esperança AMONE, CNPJ 94.959.236/0001-01, referente a manutenção e/ou reforma, aquisição de equipamentos e/ou mobiliário para a Creche Criança Esperança.				
	3350 - Outras Despesas Correntes Tesouro - Vinculado por Lei			10.000	10.000
	4450 - Investimentos Tesouro - Vinculado por Lei			5.000	5.000
	SUBATIVIDADE 2020 / 273 - Aquisição de equipamentos e material permanente - Conselho Comunitário Jardim Leopoldina. CNPJ 10.015.919/0001-02.				
	4450 - Investimentos Tesouro - Vinculado por Lei			6.000	6.000
	SUBATIVIDADE 2020 / 274 - Aquisição de utensílios para cozinha - Conselho Comunitário Jardim Leopoldina, CNPJ 10.015.919/0001-02.				
	3350 - Outras Despesas Correntes Tesouro - Vinculado por Lei			1.500	1.500
	SUBATIVIDADE 2020 / 275 - Aquisição de equipamentos, mobiliário e material permanente - Instituto Espírita Dias da Cruz, CNPJ 92.829.548/0001-67.				

Órgão: 1500 - SECRETARIA MUNICIPAL DE EDUCAÇÃO

Programa de Trabalho

Classificação Institucional e Funcional	Especificação	Operações Especiais	Projetos	Atividades	Total
	4450 - Investimentos Tesouro - Vinculado por Lei			20.000	20.000
	SUBATIVIDADE 2020 / 276 - Aquisição de equipamentos, mobiliário e material permanente - Ação Social da Paróquia de Ipanema, CNPJ 92.952.274/0001-07.				
	4450 - Investimentos Tesouro - Vinculado por Lei			10.000	10.000
	SUBATIVIDADE 2020 / 280 - Repasse à Associação Instrução Educação e Caridade - Escola de Ensino Fundamental Horto Madre Raffo, CNPJ 92.965.581/0001-14, para aquisição de equipamentos para auxílio na didática, e crescimento do conhecimento escolar.				
	4450 - Investimentos Tesouro - Vinculado por Lei			30.000	30.000
	SUBATIVIDADE 2020 / 281 - Repasse à Creche Balão Mágico, CNPJ 00.924.195/0001-65, para aquisição de equipamentos e mobiliários.				
	4450 - Investimentos Tesouro - Vinculado por Lei			10.000	10.000
	SUBATIVIDADE 2020 / 283 - Aquisição de equipamento de cozinha para o Clube de Pais e Mães Construindo o amanhã. CNPJ 14.543.874/0001-08.				
	3350 - Outras Despesas Correntes Tesouro - Vinculado por Lei			10.000	10.000
	SUBATIVIDADE 2020 / 284 - Aquisição de equipamentos de proteção contra incêndio; aquisição de equipamentos de cozinha para a Associação dos Moradores e Amigos da Vila Tronco Neves e Arredores - AMAVTRON. CNPJ 91.343.632/0001-03.				
	3350 - Outras Despesas Correntes Tesouro - Vinculado por Lei			5.000	5.000
	4450 - Investimentos Tesouro - Vinculado por Lei			10.000	10.000
	SUBATIVIDADE 2020 / 285 - Aquisição de equipamentos, mobiliário e material permanente e aquisição de equipamentos de cozinha para a Creche Boa Esperança, mantida pelo Centro Comunitário da Vila Orfanatrópio I. CNPJ 88.731.427/0001-00.				
	3350 - Outras Despesas Correntes Tesouro - Vinculado por Lei			10.000	10.000
	4450 - Investimentos Tesouro - Vinculado por Lei			12.000	12.000
	SUBATIVIDADE 2020 / 286 - Repasse à Associação dos Moradores e Amigos da Vila Tronco Neves e Arredores AMAVTRON, CNPJ 91.343.632/0001-03, para a manutenção e/ou reforma, aquisição de equipamentos e/ou mobiliário para a Escola de Educação Infantil Amavtron.				

Órgão: 1500 - SECRETARIA MUNICIPAL DE EDUCAÇÃO

Programa de Trabalho

Classificação Institucional e Funcional	Especificação	Operações Especiais	Projetos	Atividades	Total
	3350 - Outras Despesas Correntes Tesouro - Vinculado por Lei			7.000	7.000
	4450 - Investimentos Tesouro - Vinculado por Lei			7.000	7.000
	SUBATIVIDADE 2020 / 308 - Aquisição de equipamentos e benfeitorias na Escola de Educação Infantil da Associação de Mulheres Nossa Senhora Aparecida.				
	4450 - Investimentos Tesouro - Vinculado por Lei			32.000	32.000
	SUBATIVIDADE 2020 / 317 - Repasse de recursos para realização de atividades da Casa de Nazaré - Centro de Apoio ao Menor, CNPJ 91.698.548/0001-02.				
	3350 - Outras Despesas Correntes Tesouro - Vinculado por Lei			50.000	50.000
	SUBATIVIDADE 2020 / 322 - Aquisição de equipamentos para Escolas Comunitárias de Educação Infantil.				
	4490 - Investimentos Tesouro - Vinculado por Lei			140.000	140.000
	SUBATIVIDADE 2020 / 325 - Repasse para EEI Cheirinho de Mãe, CNPJ 20.428.506/0001-03.				
	3350 - Outras Despesas Correntes Tesouro - Vinculado por Lei			30.000	30.000
	4450 - Investimentos Tesouro - Vinculado por Lei			30.000	30.000
	SUBATIVIDADE 2020 / 335 - Repasse para Creche Balão Mágico, CNPJ 00.924.195/0001-66.				
	3350 - Outras Despesas Correntes Tesouro - Vinculado por Lei			5.000	5.000
	4450 - Investimentos Tesouro - Vinculado por Lei			5.000	5.000
	SUBATIVIDADE 2020 / 338 - Repasse para Centro Comunitário Infantil Favo de Mel - Vila Elizabeth, CNPJ 08.583.923/0001-25.				
	3350 - Outras Despesas Correntes Tesouro - Vinculado por Lei			5.000	5.000
	4450 - Investimentos Tesouro - Vinculado por Lei			10.000	10.000
	SUBATIVIDADE 2020 / 340 - Repasse para Centro Educacional e Sócio Cultural Primeiros Passos - CESCPPAS. CNPJ 19.729.758/0001-93.				
	3350 - Outras Despesas Correntes Tesouro - Vinculado por Lei			2.000	2.000

Órgão: 1500 - SECRETARIA MUNICIPAL DE EDUCAÇÃO

Programa de Trabalho

Classificação Institucional e Funcional	Especificação	Operações Especiais	Projetos	Atividades	Total
	4450 - Investimentos Tesouro - Vinculado por Lei			10.000	10.000
	SUBATIVIDADE 2020 / 342 - Repasse para CEPA - Centro Infantil Eugênia Conte, CNPJ 92.843.945/0002-74. 3350 - Outras Despesas Correntes Tesouro - Vinculado por Lei			5.000	5.000
	4450 - Investimentos Tesouro - Vinculado por Lei			5.000	5.000
	SUBATIVIDADE 2020 / 346 - Repasse para Associação Comunitária de Moradores São Guilherme, CNPJ 07.254.021/0001-82. 3350 - Outras Despesas Correntes Tesouro - Vinculado por Lei			15.000	15.000
	4450 - Investimentos Tesouro - Vinculado por Lei			15.000	15.000
	SUBATIVIDADE 2020 / 350 - Repasse para Associação Comunitária dos Amigos Lar Creche Vó Maria, CNPJ 01.202.850/0001-35. 3350 - Outras Despesas Correntes Tesouro - Vinculado por Lei			50.000	50.000
	4450 - Investimentos Tesouro - Vinculado por Lei			50.000	50.000
	SUBATIVIDADE 2020 / 353 - Repasse para Creche Comunitária Sonho Meu - Vila Tronco I Postão, CNPJ 02.330.474/0001-27. 3350 - Outras Despesas Correntes Tesouro - Vinculado por Lei			5.000	5.000
	4450 - Investimentos Tesouro - Vinculado por Lei			5.000	5.000
	SUBATIVIDADE 2020 / 359 - Repasse para Associação dos Moradores da Vila da Figueira, CNPJ 01.452.830/0001-12. 3350 - Outras Despesas Correntes Tesouro - Vinculado por Lei			15.000	15.000
	4450 - Investimentos Tesouro - Vinculado por Lei			15.000	15.000
	SUBATIVIDADE 2020 / 367 - Repasse para Associação dos Moradores da Vila Minuano, CNPJ 91.076.943/0001-53, para reforma do telhado, troca da fiação elétrica e aquisição de aparelhos de ar condicionado para a Escola de Educação Infantil Joana D'arc. 3350 - Outras Despesas Correntes Tesouro - Vinculado por Lei			10.000	10.000

Órgão: 1500 - SECRETARIA MUNICIPAL DE EDUCAÇÃO

Programa de Trabalho

Classificação Institucional e Funcional	Especificação	Operações Especiais	Projetos	Atividades	Total
	4450 - Investimentos Tesouro - Vinculado por Lei			40.000	40.000
	SUBATIVIDADE 2020 / 389 - Aquisição de equipamentos, mobiliário e material permanente, para qualificação do atendimento realizado pela Escola Municipal de Ensino Infantil Jardim Salomoni (EMEI do Jardim Salomoni).				
	4490 - Investimentos Tesouro - Vinculado por Lei			10.000	10.000
	SUBATIVIDADE 2020 / 392 - Repasse para o Centro Infantil Renascer da Esperança, CNPJ 01.684.953/0001-89, para a aquisição de equipamentos e qualificação do atendimento.				
	3350 - Outras Despesas Correntes Tesouro - Vinculado por Lei			10.000	10.000
	SUBATIVIDADE 2020 / 394 - Repasse para Associação Comunitária do Campo da Tuca, CNPJ 87.132.825/0001-48.				
	3350 - Outras Despesas Correntes Tesouro - Vinculado por Lei			45.000	45.000
	4450 - Investimentos Tesouro - Vinculado por Lei			45.000	45.000
	SUBATIVIDADE 2020 / 396 - Repasse para Centro Educacional Infantil Tia Iara - CEITI, CNPJ 07.520.282/0001-05.				
	3350 - Outras Despesas Correntes Tesouro - Vinculado por Lei			20.000	20.000
	4450 - Investimentos Tesouro - Vinculado por Lei			20.000	20.000
	SUBATIVIDADE 2020 / 398 - Repasse para Aldeias Infantis SOS Brasil, CNPJ 35.797.364/0018-77.				
	3350 - Outras Despesas Correntes Tesouro - Vinculado por Lei			5.000	5.000
	4450 - Investimentos Tesouro - Vinculado por Lei			5.000	5.000
	SUBATIVIDADE 2020 / 426 - Repasse à Escola Municipal de Educação Infantil Paulo Freire, CEP 91790-070, localizada na Av. Meridional, 0, Bairro Restinga, para aquisição de equipamentos, materiais e manutenção da estrutura escolar.				
	4490 - Investimentos Tesouro - Vinculado por Lei			5.000	5.000
	SUBATIVIDADE 2020 / 427 - Repasse à Escola Municipal de Educação Infantil Maria Marques Fernandes, localizada no Bairro Lomba do Pinheiro, para aquisição de equipamentos,				

Órgão: 1500 - SECRETARIA MUNICIPAL DE EDUCAÇÃO

Programa de Trabalho

Classificação Institucional e Funcional	Especificação	Operações Especiais	Projetos	Atividades	Total
	manutenção da estrutura escolar, bem como a realização de eventuais reformas necessárias à infraestrutura do complexo escolar.				
	3390 - Outras Despesas Correntes Tesouro - Vinculado por Lei			5.000	5.000
	SUBATIVIDADE 2020 / 428 - Repasse à Escola Municipal de Educação Infantil Osmar dos Santos Freitas, CEP 90830-582, localizada no Beco Um, Rua Dona Otília, 497, Bairro Tristeza, para aquisição de equipamentos, materiais e manutenção da estrutura escolar.				
	3390 - Outras Despesas Correntes Tesouro - Vinculado por Lei			5.000	5.000
	SUBATIVIDADE 2020 / 431 - Repasse à Escola Municipal de Educação Infantil Dr. Walter Silber, CEP 91520-260, localizada na Rua Frei Clemente, 150, Bairro São José, para aquisição de equipamentos, materiais e manutenção da estrutura escolar.				
	3390 - Outras Despesas Correntes Tesouro - Vinculado por Lei			5.000	5.000
	SUBATIVIDADE 2020 / 445 - Repasse à Escola Municipal de Educação Infantil da Vila Mapa II, CEP 91550-230, localizada na Rua Pedro Golombiewski, 100, Bairro Lomba do Pinheiro, para investimento na área externa do complexo escolar.				
	3390 - Outras Despesas Correntes Tesouro - Vinculado por Lei			5.000	5.000
	SUBATIVIDADE 2020 / 448 - Repasse à Escola Municipal de Educação Infantil do Jardim Salomoni, CEP 91740-840, localizada na Rua Joaquim de Carvalho, 325, Bairro Vila Nova, para aquisição de equipamentos e manutenção da estrutura escolar.				
	3390 - Outras Despesas Correntes Tesouro - Vinculado por Lei			5.000	5.000
	SUBATIVIDADE 2020 / 450 - Repasse à Escola Municipal de Educação Infantil da Vila Nova Restinga, CEP 91790-560, localizada na Rua Álvaro Difini, 480, para aquisição de equipamentos, materiais e manutenção da estrutura escolar.				
	3390 - Outras Despesas Correntes Tesouro - Vinculado por Lei			5.000	5.000
	SUBATIVIDADE 2020 / 451 - Repasse para a Escola de Educação Infantil Boa Vista, CNPJ 93.317.360/0002-83, para aquisição de materiais necessários para a Creche Boa Vista.				
	4450 - Investimentos Tesouro - Vinculado por Lei			20.000	20.000
	SUBATIVIDADE 2020 / 453 - Repasse à Associação Comunitária Vó Belinha, CNPJ 01.345.009/0001-05, para aquisição de equipamentos, mobiliário, material e capacitação de pessoal.				
	3350 - Outras Despesas Correntes				

Órgão: 1500 - SECRETARIA MUNICIPAL DE EDUCAÇÃO

Programa de Trabalho

Classificação Institucional e Funcional	Especificação	Operações Especiais	Projetos	Atividades	Total
	Tesouro - Vinculado por Lei			5.000	5.000
4450 - Investimentos	Tesouro - Vinculado por Lei			5.000	5.000
	SUBATIVIDADE 2020 / 456 - Repasse para a Comunidade Evangélica de Porto Alegre, CNPJ 92.043.945/0002-74, para aquisição de equipamentos, mobiliário e material permanente.				
4450 - Investimentos	Tesouro - Vinculado por Lei			30.000	30.000
	SUBATIVIDADE 2020 / 457 - Repasse para o Instituto Pobres Servos da Divina Providência, Escola Infantil Jesus Menino, inscrito sob o CNPJ 92.726.819/0021-00, para aquisição de equipamentos, mobiliário, material permanente e demais aquisições.				
4450 - Investimentos	Tesouro - Vinculado por Lei			30.524	30.524
	SUBATIVIDADE 2020 / 464 - Repasse à Creche Estrelinha do Céu, CNPJ 91.697.599/0001-10, para a realização de suas atividades e aquisição de materiais e equipamentos.				
3350 - Outras Despesas Correntes	Tesouro - Vinculado por Lei			30.000	30.000
	SUBATIVIDADE 2020 / 470 - Repasse para o Centro de Atendimento Integrado Morro da Cruz, CNPJ 93.711.182/0001-90, para reforma, compra de brinquedos de praça e equipamentos na Creche Topo Gigio, localizada na Rua São José, 29, no Morro da Cruz.				
4450 - Investimentos	Tesouro - Vinculado por Lei			40.000	40.000
	SUBATIVIDADE 2020 / 471 - Repasse ao Centro Educacional Infantil Tia Iara - CEITI, CNPJ 07.520.282/0001-05, para aquisição de equipamentos, mobiliário e material permanente para a Escola de Educação Infantil.				
4450 - Investimentos	Tesouro - Vinculado por Lei			10.000	10.000
	SUBATIVIDADE 2020 / 474 - Repasse para Associação de Moradores Jardim Ipiranga - ASMOJI, CNPJ 93.317.360/0001-00, referente à manutenção e/ou reforma, aquisição de equipamentos e/ou mobiliário para a Escola de Educação Infantil Boa Vista, CNPJ 93.317.360/0002-83.				
3350 - Outras Despesas Correntes	Tesouro - Vinculado por Lei			10.000	10.000
4450 - Investimentos	Tesouro - Vinculado por Lei			10.000	10.000
	SUBATIVIDADE 2020 / 475 - Repasse para Associação de Moradores Jardim Ipiranga - ASMOJI, CNPJ				

Órgão: 1500 - SECRETARIA MUNICIPAL DE EDUCAÇÃO

Programa de Trabalho

Classificação Institucional e Funcional	Especificação	Operações Especiais	Projetos	Atividades	Total
	93.317.360/0001-00, referente à manutenção e/ou reforma, aquisição de equipamentos e/ou mobiliário para a Escola de Educação Infantil Jardim Ipiranga, CNPJ 93.317.360/0003-64.				
	3350 - Outras Despesas Correntes Tesouro - Vinculado por Lei			10.000	10.000
	4450 - Investimentos Tesouro - Vinculado por Lei			10.000	10.000
	SUBATIVIDADE 2020 / 477 - Repasse para a Instituição de Educação Infantil Vitória da Vila Operária AJ Renner, CNPJ 14.524.897/0001-67, para manutenção, aquisição de equipamentos e material permanente.				
	3350 - Outras Despesas Correntes Tesouro - Vinculado por Lei			10.000	10.000
	4450 - Investimentos Tesouro - Vinculado por Lei			10.000	10.000
	SUBATIVIDADE 2020 / 478 - Repasse para o Clube de Mães Rubem Berta II, CNPJ 92.099.142/0001-76, referente à manutenção e/ou reforma, aquisição de equipamentos e/ou mobiliário para a Instituição de Educação Infantil Girassol.				
	3350 - Outras Despesas Correntes Tesouro - Vinculado por Lei			10.000	10.000
	4450 - Investimentos Tesouro - Vinculado por Lei			5.000	5.000
	SUBATIVIDADE 2020 / 555 - Reforma do pátio da escola por meio da instalação de três caminhos, recolocação de saibro em todo o pátio e pintura do muro da Escola Municipal de Educação Infantil Maria Marques Fernandes.				
	4490 - Investimentos Tesouro - Vinculado por Lei			7.300	7.300
	SUBATIVIDADE 2020 / 570 - Obras de manutenção e aquisição de material permanente para a Escola Municipal de Educação Infantil Ilha da Pintada.				
	4490 - Investimentos Tesouro - Vinculado por Lei			50.000	50.000
	SUBATIVIDADE 2020 / 573 - Manutenção da infraestrutura da EMEI Vila Nova.				
	4490 - Investimentos Tesouro - Vinculado por Lei			30.000	30.000
	SUBATIVIDADE 2020 / 575 - Manutenção do espaço educação infantil da EMEI Miguel Granato Velasquez,				
	4490 - Investimentos Tesouro - Vinculado por Lei			15.000	15.000

Órgão: 1500 - SECRETARIA MUNICIPAL DE EDUCAÇÃO

Programa de Trabalho

Classificação Institucional e Funcional	Especificação	Operações Especiais	Projetos	Atividades	Total
	SUBATIVIDADE 2020 / 964 - Aquisição de equipamentos e/ou mobiliário para Associação Comunitaria dos Amigos Lar Creche Vó Maria com o fim de ações na comunidade escolar, responsáveis familiares, educadoras e dirigentes através da promoção de seminários, cursos e oficinas com temas gênero e igualdade racial				
	3350 - Outras Despesas Correntes Tesouro - Vinculado por Lei			25.000	25.000
	4450 - Investimentos Tesouro - Vinculado por Lei			25.000	25.000
	SUBATIVIDADE 2020 / 966 - Projeto para ampliação ou construção de refeitório para melhor atendimento as crianças. Destina-se a contratação de projeto Arquitetônico e complementares para o Clube de Mães Margarida Alves, inscrito (a) no CNPJ sob nº 93.661.874/0001-70, em unidade de atendimento denominada Escola Comunitária de Educação Infantil Galpãozinho, em prédio Público, situado à Rua Dona Beca, 120, no Bairro Rubem Berta, CEP 91.160-812, em Porto Alegre, RS, Microrregião Nordeste e Eixo Baltazar				
	3350 - Outras Despesas Correntes Tesouro - Vinculado por Lei			120.000	120.000
	SUBATIVIDADE 2020 / 967 - Repasse a EEI Cantinho dos Piás, CNPJ 94.067.204/0001-93, para aquisição de equipamentos, mobiliário e material permanente.				
	4450 - Investimentos Tesouro - Vinculado por Lei			45.000	45.000
	SUBATIVIDADE 2020 / 968 - Repasse à Associação Comunitária dos Moradores do Condomínio Cristal, CNPJ nº 03.426.492/0001-70, para aquisição de equipamentos, mobiliário e material para a EEI Aninhos de Cristal				
	4450 - Investimentos Tesouro - Vinculado por Lei			15.000	15.000
	SUBATIVIDADE 2020 / 969 - Repasse à Casa Comunitária Estrela Mágica, CNPJ: 01.132.266/0001-50 - Para aquisição de equipamentos, mobiliário e material permanente para a Escola de Educação Infantil Estrela Mágica				
	4450 - Investimentos Tesouro - Vinculado por Lei			10.000	10.000
	SUBATIVIDADE 2020 / 970 - Repasse à Associação dos Moradores do Loteamento Santa Paula, CNPJ 08.925.124/0001-90, para aquisição de equipamentos e mobiliário, para ampliação do refeitório e da construção de uma sala multiuso (auditório).				
	4450 - Investimentos Tesouro - Vinculado por Lei			15.000	15.000
	SUBATIVIDADE 2020 / 972 - Repasse ao Clube de Mães Estrela de Belém, CNPJ 92.395.672/0001-61, para				

Órgão: 1500 - SECRETARIA MUNICIPAL DE EDUCAÇÃO

Programa de Trabalho

Classificação Institucional e Funcional	Especificação	Operações Especiais	Projetos	Atividades	Total
	manutenção e serviços, conforme plano de trabalho				
	3350 - Outras Despesas Correntes Tesouro - Vinculado por Lei			10.000	10.000
	SUBATIVIDADE 2020 / 973 - Repasse a EEI Vó Belinha, CNPJ 01.345.009/0001-05, para aquisição de equipamentos, mobiliário e material permanente				
	4450 - Investimentos Tesouro - Vinculado por Lei			10.000	10.000
	SUBATIVIDADE 2020 / 974 - Reforma parcial da rede elétrica, até o limite do valor proposto, na escola Municipal Infantil Jardim Bento Gonçalves				
	4490 - Investimentos Tesouro - Vinculado por Lei			60.000	60.000
	SUBATIVIDADE 2020 / 1071 - Aquisição de equipamentos e/ou mobiliário para Creche Comunitária Sonho Meu Vila Tronco I Postão com o fim de ações na comunidade escolar, responsáveis familiares, educadoras e dirigentes através da promoção de seminários, cursos e oficinas com temas gênero e igualdade racial				
	3350 - Outras Despesas Correntes Tesouro - Vinculado por Lei			5.000	5.000
	4450 - Investimentos Tesouro - Vinculado por Lei			5.000	5.000
	SUBATIVIDADE 2020 / 1077 - Repasse a Associação dos Moradores Vila da Amizade, CNPJ 07.131.517/0001-69, para aquisição de equipamentos, mobiliário e material permanente, conforme plano de trabalho anexo				
	4450 - Investimentos Tesouro - Vinculado por Lei			10.000	10.000
	SUBATIVIDADE 2020 / 1086 - Aquisição de equipamentos para a EMEI Osmar dos Santos Freitas				
	4490 - Investimentos Tesouro - Vinculado por Lei			2.500	2.500
	SUBATIVIDADE 2020 / 1092 - Gerenciamento das ações voltadas à manutenção das escolas de Educação Infantil com contratos, convênios, serviços continuados, repasses, manutenção, compra, construção, reformas, ampliação e qualificação das escolas. Casa da Criança Algodão Doce CNPJ: 92.859.594./0001-09.				
	3350 - Outras Despesas Correntes Tesouro - Vinculado por Lei			45.000	45.000
	SUBATIVIDADE 2020 / 1096 - REPASSE PARA A ASSOCIAÇÃO DOS MORADORES DA VILA DA AMIZADE - CNPJ: 07.131.517/0001/69, PARA AQUISIÇÃO E INSTALAÇÃO DE EQUIPAMENTOS PARA ATENDIMENTO E ORGANIZAÇÃO DO ESPAÇO PARA O ATENDIMENTO DE CRIANÇAS.				

Órgão: 1500 - SECRETARIA MUNICIPAL DE EDUCAÇÃO

Programa de Trabalho

Classificação Institucional e Funcional	Especificação	Operações Especiais	Projetos	Atividades	Total
	3350 - Outras Despesas Correntes Tesouro - Vinculado por Lei			30.000	30.000
	SUBATIVIDADE 2020 / 1106 - Repasse ao Instituto de Educação Infantil Lar da Criança Meninos Jesus de Praga - CNPJ 97.260.244/0001-45 - para aquisição de materiais de uso permanente, auxiliando o desenvolvimento e execução de projetos de atendimento educacional para crianças e adolescentes.				
	3350 - Outras Despesas Correntes Tesouro - Vinculado por Lei			20.000	20.000
	SUBATIVIDADE 2020 / 1211 - REPASSE DE RECURSOS À AMOVIR - CNPJ: 88.704.234/0001-60, PARA AQUISIÇÃO E INSTALAÇÃO DE EQUIPAMENTOS.				
	3350 - Outras Despesas Correntes Tesouro - Vinculado por Lei			25.000	25.000
	SUBATIVIDADE 2020 / 1212 - Repasse à Sociedade Assistencial Casa da Criança São Vicente de Paulo CNPJ 03.845.214/0001-57 - para auxiliar no desenvolvimento e execução de projetos de atendimento educacional para crianças e adolescentes.				
	4450 - Investimentos Tesouro - Vinculado por Lei			20.000	20.000
	SUBATIVIDADE 2020 / 1214 - Repasse para o Centro de Integração da Criança Especial - KINDER - CNPJ 01.284.707/0001-30. para manutenção e aparelhamento do Centro.				
	3350 - Outras Despesas Correntes Tesouro - Vinculado por Lei			15.000	15.000
	SUBATIVIDADE 2021 / 17 - Repasse para a Ação Comunitária Participativa - ACOMPAN - CNPJ 92.925.726/0001-53, para manutenção, aquisição de equipamentos e material permanente.				
	3350 - Outras Despesas Correntes Tesouro - Vinculados pela Constituição - Educação/MDE			10.000	10.000
	4450 - Investimentos Tesouro - Vinculados pela Constituição - Educação/MDE			10.000	10.000
	SUBATIVIDADE 2021 / 20 - Repasse para Associação de Moradores Jardim Ipiranga - ASMOJI - CNPJ 93.317.360/0001-00, referente a manutenção e/ou reforma, aquisição de equipamentos e/ou mobiliário para a Escola de Educação Infantil Boa Vista - CNPJ 93.317.360/0002-83.				
	3350 - Outras Despesas Correntes Tesouro - Vinculados pela Constituição - Educação/MDE			10.000	10.000
	4450 - Investimentos Tesouro - Vinculados pela Constituição - Educação/MDE			10.000	10.000
	SUBATIVIDADE 2021 / 21 - Repasse para Associação de Moradores Jardim Ipiranga - ASMOJI - CNPJ				

Órgão: 1500 - SECRETARIA MUNICIPAL DE EDUCAÇÃO

Programa de Trabalho

Classificação Institucional e Funcional	Especificação	Operações Especiais	Projetos	Atividades	Total
	93.317.360/0001-00, referente a manutenção e/ou reforma, aquisição de equipamentos e/ou mobiliário para a Escola de Educação Infantil Jardim Ipiranga - CNPJ 93.317.360/0003-64.				
	3350 - Outras Despesas Correntes Tesouro - Vinculados pela Constituição - Educação/MDE			10.000	10.000
	4450 - Investimentos Tesouro - Vinculados pela Constituição - Educação/MDE			10.000	10.000
	SUBATIVIDADE 2021 / 24 - Repasse para Centro Comunitário Infantil Favo de Mel - Vila Elizabeth - CNPJ 08.583.923/0001-25, para manutenção e/ou reforma, aquisição de equipamentos e/ou mobiliário para o Centro.				
	3350 - Outras Despesas Correntes Tesouro - Vinculados pela Constituição - Educação/MDE			10.000	10.000
	SUBATIVIDADE 2021 / 26 - Repasse para Clube de Mães Rubem Berta II - CNPJ 92.099.142/0001-76, referente a manutenção e/ou reforma, aquisição de equipamentos e/ou mobiliário para a Instituição de educação Infantil Girassol.				
	3350 - Outras Despesas Correntes Tesouro - Vinculados pela Constituição - Educação/MDE			10.000	10.000
	4450 - Investimentos Tesouro - Vinculados pela Constituição - Educação/MDE			10.000	10.000
	SUBATIVIDADE 2021 / 28 - Repasse para o Instituto Pobres Servos da Divina Providência - CNPJ 92.826.819/0006-63, referente a manutenção e/ou reforma, aquisição de equipamentos e/ou mobiliário para a Escola de Educação Infantil Maria de Nazaré II.				
	4450 - Investimentos Tesouro - Vinculados pela Constituição - Educação/MDE			10.000	10.000
	SUBATIVIDADE 2021 / 29 - Repasse para Associação Comunitária dos Moradores da Vila Nova Tijuca - CNPJ 91.007.081/0001-83, referente a manutenção e/ou reforma, aquisição de equipamentos e/ou mobiliário para a Escola de Educação Mundo da Criança, situada à Rua Quatro, nº 62, no Bairro Morro Santana.				
	3350 - Outras Despesas Correntes Tesouro - Vinculados pela Constituição - Educação/MDE			10.000	10.000
	SUBATIVIDADE 2021 / 30 - Repasse para Instituição de Educação Infantil Vitória da Vila Operária AJ Renner - CNPJ 14.524.897/0001-67, para manutenção, aquisição de equipamentos e material permanente.				
	3350 - Outras Despesas Correntes Tesouro - Vinculados pela Constituição - Educação/MDE			15.000	15.000
	4450 - Investimentos				

Órgão: 1500 - SECRETARIA MUNICIPAL DE EDUCAÇÃO

Programa de Trabalho

Classificação Institucional e Funcional	Especificação	Operações Especiais	Projetos	Atividades	Total
	Tesouro - Vinculados pela Constituição - Educação/MDE			15.000	15.000
	SUBATIVIDADE 2021 / 95 - Repasse à EMEI da Vila Mapa II para a aquisição de material permanente, material de consumo, equipamentos, mobiliário e/ou manutenção da escola.				
	3390 - Outras Despesas Correntes				
	Tesouro - Vinculados pela Constituição - Educação/MDE			21.400	21.400
	SUBATIVIDADE 2021 / 96 - Repasse à EMEI Maria Marques Fernandes para a aquisição de material permanente, material de consumo, equipamentos, mobiliário e/ou manutenção da escola.				
	3390 - Outras Despesas Correntes				
	Tesouro - Vinculados pela Constituição - Educação/MDE			21.477	21.477
	SUBATIVIDADE 2021 / 97 - Repasse à EMEI Osmar Freitas dos Santos para a aquisição de material permanente, material de consumo, equipamentos, mobiliário e/ou manutenção da escola.				
	3390 - Outras Despesas Correntes				
	Tesouro - Vinculados pela Constituição - Educação/MDE			21.400	21.400
	SUBATIVIDADE 2021 / 113 - Associação dos Moradores da Vila Nova São Carlos AMOVISCA, CNPJ: 92.326.750/0001-76				
	4450 - Investimentos				
	Tesouro - Vinculados pela Constituição - Educação/MDE			30.000	30.000
	SUBATIVIDADE 2021 / 136 - Aquisição de equipamentos para Escolas Comunitárias de Educação Infantil Instituição de Educação Infantil Murialdo - CNPJ 88.637.780/0006-30.				
	4450 - Investimentos				
	Tesouro - Vinculados pela Constituição - Educação/MDE			30.000	30.000
	SUBATIVIDADE 2021 / 137 - Gerenciamento das ações voltadas à manutenção das escolas de Educação Infantil com contratos, convênios, serviços continuados, repasses, manutenção, compra, construção, reformas, ampliação e qualificação das escolas				
	3390 - Outras Despesas Correntes				
	Tesouro - Vinculados pela Constituição - Educação/MDE			50.000	50.000
	SUBATIVIDADE 2021 / 138 - Aquisição de equipamentos para Escolas Comunitárias de Educação Infantil Instituto de Educação Infantil Girassol - CNPJ 01.158.614/0001-69.				
	4450 - Investimentos				
	Tesouro - Vinculados pela Constituição - Educação/MDE			30.000	30.000
	SUBATIVIDADE 2021 / 139 - Aquisição de equipamentos para Associação Integração dos Anjos - CNPJ 06.065.694/0001-21				
	4450 - Investimentos				
	Tesouro - Vinculados pela Constituição - Educação/MDE			40.000	40.000

Órgão: 1500 - SECRETARIA MUNICIPAL DE EDUCAÇÃO

Programa de Trabalho

Classificação Institucional e Funcional	Especificação	Operações Especiais	Projetos	Atividades	Total
	SUBATIVIDADE 2021 / 140 - Aquisição de equipamentos para Instituto de Educação Infantil Nossa Senhora de Fátima - CNPJ 04.252.804/0001-39. 4450 - Investimentos Tesouro - Vinculados pela Constituição - Educação/MDE			30.000	30.000
	SUBATIVIDADE 2021 / 149 - Repasse ao Clube de Mães Estrela de Belém CNPJ 92.395.672/0001-61 para aquisição de equipamentos, mobiliário e material permanente 4450 - Investimentos Tesouro - Vinculados pela Constituição - Educação/MDE			46.760	46.760
	SUBATIVIDADE 2021 / 152 - Repasse à Associação Comunitária dos Moradores do Jardim Floresta - Lami, CNPJ 01.076.325/0001-10, para aquisição de equipamentos, mobiliário e material permanente. 4450 - Investimentos Tesouro - Vinculados pela Constituição - Educação/MDE			46.760	46.760
	SUBATIVIDADE 2021 / 154 - Repasse à Associação dos Moradores da Vila da Amizade CNPJ 07.131.517/0001-69 para aquisição de equipamentos, mobiliário e material permanente. 4450 - Investimentos Tesouro - Vinculados pela Constituição - Educação/MDE			46.760	46.760
	SUBATIVIDADE 2021 / 183 - Aquisição de equipamentos, mobiliário e material permanente - Instituto Espírita Dias da Cruz (CNPJ: 92.829.548/0001-67). 4450 - Investimentos Tesouro - Vinculados pela Constituição - Educação/MDE			20.000	20.000
	SUBATIVIDADE 2021 / 188 - Aquisição de equipamentos, mobiliário e material permanente - Ação Social da Paróquia de Ipanema (CNPJ:92.952.274/0001-07). 4450 - Investimentos Tesouro - Vinculados pela Constituição - Educação/MDE			10.000	10.000
	SUBATIVIDADE 2021 / 216 - Repasse para Associação Brasileira de Assistência Social, Cultural e Educacional Restauração - ABRASCE Restauração, fundada na data de 07 de outubro de 2006, inscrita no CNPJ sob o nº 08.655.892/0001-70, com sede à Av. Farrapos, 312, Bairro Floresta, Porto Alegre/RS, com a finalidade de garantir recursos para a reformas necessárias para o Projeto Reforma das Escolas de Educação Infantil. Reforma do prédio R\$ 31.300,00, Contratação de serviços de terceiros R\$ 31.300,00. Aquisição de equipamentos R\$ 89.900,00 e Aquisição de materiais pedagógicos/material de consumo R\$ 45.000,00. 3350 - Outras Despesas Correntes Tesouro - Vinculados pela Constituição - Educação/MDE 4450 - Investimentos			76.300	76.300

Órgão: 1500 - SECRETARIA MUNICIPAL DE EDUCAÇÃO

Programa de Trabalho

Classificação Institucional e Funcional	Especificação	Operações Especiais	Projetos	Atividades	Total
	Tesouro - Vinculados pela Constituição - Educação/MDE			121.200	121.200
	SUBATIVIDADE 2021 / 238 - Repasse para Associação Comunitária dos Moradores do Jardim Floresta - Lami CNPJ nº 01.076.325/0001-10, para aquisição de equipamentos, mobiliários e material permanente para repasse a E.E.I. Jardim Floresta Lami.				
	3350 - Outras Despesas Correntes				
	Tesouro - Vinculados pela Constituição - Educação/MDE			15.000	15.000
	SUBATIVIDADE 2021 / 243 - Aquisição de Equipamentos para a instituição - Movimento de União, Solidariedade Paz e Justiça Social, CNPJ nº 05.879.658/0001-39.				
	4450 - Investimentos				
	Tesouro - Vinculados pela Constituição - Educação/MDE			25.000	25.000
	SUBATIVIDADE 2021 / 244 - Aquisição de Equipamentos, mobiliário e material permanente para qualificação dos atendimentos realiza-dos pela Escola de Educação Infantil - Meus Primeiros Passos - localizada na rua Ana Júlia Pereira - nº 176- Chácara das Peras -Lomba do Pinheiro.				
	4490 - Investimentos				
	Tesouro - Vinculados pela Constituição - Educação/MDE			15.000	15.000
	SUBATIVIDADE 2021 / 245 - Aquisição de equipamentos, mobiliário e material permanente para qualificação dos atendimentos realizados pela Escola Infantil Jardim Salomoni (EMEI João Salomoni).				
	4490 - Investimentos				
	Tesouro - Vinculados pela Constituição - Educação/MDE			10.000	10.000
	SUBATIVIDADE 2021 / 246 - Repasse para aquisição de equipamentos para qualificação do atendimento a ser realizado pelo Centro Infantil Renascer da Esperança CNPJ nº 01.648.953/0001-89.				
	4450 - Investimentos				
	Tesouro - Vinculados pela Constituição - Educação/MDE			5.000	5.000
	SUBATIVIDADE 2021 / 270 - Repasse à Associação dos Moradores do Jardim Nossa Senhora de LourdesCNPJ 14.927.132/0001-78 - Instituição de Educação Infantil Carlos Alberto Teiera de Ré - R. Manoel Alceri Tibério. 70 - Cascata				
	3350 - Outras Despesas Correntes				
	Tesouro - Vinculados pela Constituição - Educação/MDE			5.750	5.750
	4450 - Investimentos				
	Tesouro - Vinculados pela Constituição - Educação/MDE			14.250	14.250
	SUBATIVIDADE 2021 / 287 - Repasse para Associação Comunitária Campo da Tuca, CNPJ 87.132.825/0001-48, para aquisição materiais permanente e reformas.				
	4450 - Investimentos				
	Tesouro - Vinculados pela Constituição - Educação/MDE			40.000	40.000

Órgão: 1500 - SECRETARIA MUNICIPAL DE EDUCAÇÃO

Programa de Trabalho

Classificação Institucional e Funcional	Especificação	Operações Especiais	Projetos	Atividades	Total
	SUBATIVIDADE 2021 / 288 - Repasse à Associação dos Moradores do Jardim São João, CNPJ 92.516.533/0001-49 para reforma e troca do piso da instituição. 4450 - Investimentos Tesouro - Vinculados pela Constituição - Educação/MDE			25.000	25.000
	SUBATIVIDADE 2021 / 289 - Repasse à Associação dos Moradores do Loteamento Santa Paula, CNPJ 08925124/0001-90, para finalizar construção e compra de material permanente. 4450 - Investimentos Tesouro - Vinculados pela Constituição - Educação/MDE			30.000	30.000
	SUBATIVIDADE 2021 / 290 - Repasse para o Clube de Mães Margarida Alves, CNPJ 93.661.874/0001-70, para reformas, pinturas, consertos em geral e compra de brinquedos para a praça da Escola de Educação Infantil Galpãozinho. 4450 - Investimentos Tesouro - Vinculados pela Constituição - Educação/MDE			30.000	30.000
	SUBATIVIDADE 2021 / 291 - Repasse para o Centro de Atendimento Integrado Morro da Cruz, CNPJ 93.711.182/0001-90, situado na Rua São José, 29 - Morro da Cruz, para aquisição de material permanente, utensílios de cozinha, eletrodomésticos, informática e eletroeletrônicos. 4450 - Investimentos Tesouro - Vinculados pela Constituição - Educação/MDE			30.000	30.000
	SUBATIVIDADE 2021 / 292 - Repasse à Associação de Moradores da Vila Nova São Carlos, CNPJ 92.326.750/0001-76, para reforma da pracinha e compra de brinquedos e materiais permanente. 4450 - Investimentos Tesouro - Vinculados pela Constituição - Educação/MDE			15.000	15.000
	SUBATIVIDADE 2021 / 293 - Repasse à Associação dos Moradores Dutra Jardim, CNPJ 91311886/0001-40, para reformas e pinturas, além da compra de materiais permanente. 4450 - Investimentos Tesouro - Vinculados pela Constituição - Educação/MDE			20.000	20.000
	SUBATIVIDADE 2021 / 294 - Repasse à Instituto Pobres Servos da Divina Providência Escola de Educação Infantil Eni Medeiros), CNPJ 92.726.819/0020-11, para compra de materiais permanente. 4450 - Investimentos Tesouro - Vinculados pela Constituição - Educação/MDE			15.278	15.278
	SUBATIVIDADE 2021 / 330 - Repasse à Associação Comunitárias dos Moradores do Condomínio Cristal, CNPJ nº 03.426.492/0001-70, para aquisição de equipamentos, mobiliário e material para a EEI Aninhos de Cristal.				

Órgão: 1500 - SECRETARIA MUNICIPAL DE EDUCAÇÃO

Programa de Trabalho

Classificação Institucional e Funcional	Especificação	Operações Especiais	Projetos	Atividades	Total
	4450 - Investimentos Tesouro - Vinculados pela Constituição - Educação/MDE			15.000	15.000
	SUBATIVIDADE 2021 / 331 - Repasse a EEI Cantinho dos Piás, CNPJ 94.067.204/0001-93, para aquisição de equipamentos, mobiliário e material permanente.				
	4450 - Investimentos Tesouro - Vinculados pela Constituição - Educação/MDE			30.000	30.000
	SUBATIVIDADE 2021 / 332 - Repasse à Associação dos Moradores da Vila da Amizade, CNPJ 07.131.517/0001-69, para manutenção da EEI Cantinho Encantado.				
	4450 - Investimentos Tesouro - Vinculados pela Constituição - Educação/MDE			20.000	20.000
	SUBATIVIDADE 2021 / 333 - Repasse à Instituição Comunitária de Educação Infantil e Infanto Juvenil Isabel Vieira, CNPJ 10.918.645/0001-61, para para realização de suas atividades e aquisição de materiais e equipamentos.				
	3350 - Outras Despesas Correntes Tesouro - Vinculados pela Constituição - Educação/MDE			45.000	45.000
	SUBATIVIDADE 2021 / 343 - Manutenção do espaço educação infantil da EMEI Miquel Granato Velasquez.				
	4490 - Investimentos Tesouro - Vinculados pela Constituição - Educação/MDE			20.000	20.000
	SUBATIVIDADE 2021 / 344 - Manutenção da infraestrutura da EMEI Vila Nova.				
	4490 - Investimentos Tesouro - Vinculados pela Constituição - Educação/MDE			20.000	20.000
	SUBATIVIDADE 2021 / 356 - Repasse para a Associação dos Moradores da Vila Minuano - CNPJ 91076943/0001-53, objetivando adquirir mobiliário - camas/colchões - e divisórias para a Escola de Educação Infantil Joana D'Arc.				
	3350 - Outras Despesas Correntes Tesouro - Vinculados pela Constituição - Educação/MDE			10.000	10.000
	4450 - Investimentos Tesouro - Vinculados pela Constituição - Educação/MDE			40.000	40.000
	SUBATIVIDADE 2021 / 357 - Trata-se de repasse para a Associação Comunitária Moradores da Vila Planetário - CNPJ 91.077.065/0001-90, objetivando uma pequena reforma, com colocação de cerâmica e pintura interna e externa na Escola de Ensino Infantil Piu-Piu.				
	3350 - Outras Despesas Correntes Tesouro - Vinculados pela Constituição - Educação/MDE			20.000	20.000
	SUBATIVIDADE 2021 / 358 - Repasse à Sociedade Assistencial Casa da Criança São Vicente de Paula - CNPJ 03.845.214/0001-57, para auxiliar no desenvolvimento e execução de				

Órgão: 1500 - SECRETARIA MUNICIPAL DE EDUCAÇÃO

Programa de Trabalho

Classificação Institucional e Funcional	Especificação	Operações Especiais	Projetos	Atividades	Total
	projetos de atendimento educacional para crianças e adolescentes, como a aquisição de materiais pedagógicos, brinquedos e equipamentos.				
	3350 - Outras Despesas Correntes Tesouro - Vinculados pela Constituição - Educação/MDE			20.000	20.000
	SUBATIVIDADE 2021 / 359 - Repasse ao Instituto de Educação Infantil Lar da Criança Menino Jesus de Praga - CNPJ 97.260.244/0001-45, para auxiliar no desenvolvimento e execução de projetos de atendimento educacional para crianças e adolescentes como a aquisição de materiais pedagógicos, brinquedos e equipamentos.				
	3350 - Outras Despesas Correntes Tesouro - Vinculados pela Constituição - Educação/MDE			20.000	20.000
	SUBATIVIDADE 2021 / 383 - Destinação de Recursos para o Centro Comunitário Quinta do Portal, CNPJ 94.436.052/0001-59, para construção de muro para ampliação do pátio da Escola de Educação Infantil Portal Encantado.				
	4450 - Investimentos Tesouro - Vinculados pela Constituição - Educação/MDE			30.000	30.000
	SUBATIVIDADE 2021 / 401 - Repasse para o Centro Infantil Renascer da Esperança CNPJ 01.684.953/0001-89 com a finalidade de destinar o valor total de R\$ 44.000,00 para a conclusão da reforma do ginásio.				
	3350 - Outras Despesas Correntes Tesouro - Vinculados pela Constituição - Educação/MDE			22.000	22.000
	4450 - Investimentos Tesouro - Vinculados pela Constituição - Educação/MDE			22.000	22.000
	SUBATIVIDADE 2021 / 409 - Projeto de construção de refeitório para melhor atendimento as crianças. No Clube de Mães Margarida Alves, inscrito (a) no CNPJ sob nº 93.661.874/0001-70, em unidade de atendimento denominada Escola Comunitária de Educação Infantil Galpãozinho, em prédio Público, situado à Rua Dona Beca, 120, no Bairro Rubem Berta, CEP 91.160-812, em Porto Alegre, RS, Microrregião Nordeste e Eixo Baltazar.				
	4450 - Investimentos Tesouro - Vinculados pela Constituição - Educação/MDE			150.000	150.000
	SUBATIVIDADE 2021 / 444 - Destina valores para a EMEI Osmar dos Santos Freitas para possibilitar a aquisição de equipamentos, materiais e manutenções simples da escola. Sendo pertinente, o valor também pode ser utilizado para a compra de insumos importantes para diminuir a possibilidade de contaminação por coronavírus, tais como álcool em gel e máscaras.				
	3390 - Outras Despesas Correntes Tesouro - Vinculados pela Constituição - Educação/MDE			5.000	5.000

Órgão: 1500 - SECRETARIA MUNICIPAL DE EDUCAÇÃO

Programa de Trabalho

Classificação Institucional e Funcional	Especificação	Operações Especiais	Projetos	Atividades	Total
	SUBATIVIDADE 2021 / 445 - Destina valores para a EMEI Vila Nova Restinga para possibilitar a aquisição de equipamentos, materiais e manutenções simples da escola. Sendo pertinente, o valor também pode ser utilizado para a compra de insumos importantes para diminuir a possibilidade de contaminação por coronavirus, tais como álcool em gel e máscaras. 3390 - Outras Despesas Correntes Tesouro - Vinculados pela Constituição - Educação/MDE			5.000	5.000
	SUBATIVIDADE 2021 / 447 - Destina valores para a EMEI Dr. Walter Silber para possibilitar a aquisição de equipamentos, materiais e manutenções simples da escola. Sendo pertinente, o valor também pode ser utilizado para a compra de insumos importantes para diminuir a possibilidade de contaminação por coronavirus, tais como álcool em gel e máscaras. 3390 - Outras Despesas Correntes Tesouro - Vinculados pela Constituição - Educação/MDE			5.000	5.000
	SUBATIVIDADE 2021 / 448 - Destina valores para a EMEI Vila Mapa II para possibilitar a revitalização da área externa do complexo escolar. Sendo pertinente, o valor também pode ser utilizado para a compra de insumos importantes para diminuir a possibilidade de contaminação por coronavirus, tais como álcool em gel e máscaras. 3390 - Outras Despesas Correntes Tesouro - Vinculados pela Constituição - Educação/MDE			5.000	5.000
	SUBATIVIDADE 2021 / 449 - Destina valores para a EMEI Maria Marques Fernandes para possibilitar a aquisição de equipamentos, materiais e manutenções simples da escola. Sendo pertinente, o valor também pode ser utilizado para a compra de insumos importantes para diminuir a possibilidade de contaminação por coronavirus, tais como álcool em gel e máscaras. 3390 - Outras Despesas Correntes Tesouro - Vinculados pela Constituição - Educação/MDE			5.000	5.000
	SUBATIVIDADE 2021 / 450 - Repasse à Associação de Pais e Mães da Vila Nova Brasília, CNPJ: 92.324.177/0001-61 - Para aquisição de equipamentos, mobiliário e material permanente, de construção e/ou pedagógico para a Escola de Educação Infantil Aninho da Guarda. 4450 - Investimentos Tesouro - Vinculados pela Constituição - Educação/MDE			15.000	15.000
	SUBATIVIDADE 2021 / 451 - Repasse à Associação de Moradores da Vila Nova São Carlos, CNPJ: 92.326.750/0001-76 - Para aquisição de equipamentos, mobiliário e material permanente, de construção e/ou pedagógico para a Escola de Educação Infantil Arco Íris Encantado. 4450 - Investimentos				

Órgão: 1500 - SECRETARIA MUNICIPAL DE EDUCAÇÃO

Programa de Trabalho

Classificação Institucional e Funcional	Especificação	Operações Especiais	Projetos	Atividades	Total
	Tesouro - Vinculados pela Constituição - Educação/MDE			15.000	15.000
	SUBATIVIDADE 2021 / 453 - Repasse à Associação de Moradores Jardim Ipiranga ASMOJI 93.317.360/0001-00 - Para aquisição de equipamentos, mobiliário e material permanente, de construção e/ou pedagógico para a Escola de Educação Infantil Boa Vista.				
	4450 - Investimentos Tesouro - Vinculados pela Constituição - Educação/MDE			10.000	10.000
	SUBATIVIDADE 2021 / 457 - Repasse à Associação Comunitária Loteamento Progresso, CNPJ: 07.902.221/0001-02 - Para aquisição de equipamentos, mobiliário e material permanente, de construção e/ou pedagógico para a Escola de Educação Infantil Brincando e Aprendendo.				
	4450 - Investimentos Tesouro - Vinculados pela Constituição - Educação/MDE			10.000	10.000
	SUBATIVIDADE 2021 / 459 - Repasse ao Clube de Mães Idalina Vargas, CNPJ: 15.324.086/0001-85 - Para aquisição de equipamentos, mobiliário e material permanente, de construção e/ou pedagógico para a Escola de Educação Infantil Cantinho do Sol.				
	4450 - Investimentos Tesouro - Vinculados pela Constituição - Educação/MDE			20.000	20.000
	SUBATIVIDADE 2021 / 461 - Repasse ao Clube de Mães da Chácara do Banco 92.248.707/0001-30 - Para aquisição de equipamentos, mobiliário e material permanente, de construção e/ou pedagógico para a Escola de Educação Infantil Chacrinha.				
	4450 - Investimentos Tesouro - Vinculados pela Constituição - Educação/MDE			10.000	10.000
	SUBATIVIDADE 2021 / 463 - Repasse ao Círculo Operário Porto Alegrense 92.808.088/0001-90 - Para aquisição de equipamentos, mobiliário e material permanente, de construção e/ou pedagógico para a Escola de Educação Infantil Nossa Senhora dos Navegantes.				
	4450 - Investimentos Tesouro - Vinculados pela Constituição - Educação/MDE			10.000	10.000
	SUBATIVIDADE 2021 / 465 - Repasse à Associação dos Moradores Dutra Jardim, CNPJ: 91.311.886/0001-40 - Para aquisição de equipamentos, mobiliário e material permanente, de construção e/ou pedagógico para a Escola de Educação Infantil Dutra Jardim.				
	4450 - Investimentos Tesouro - Vinculados pela Constituição - Educação/MDE			15.000	15.000
	SUBATIVIDADE 2021 / 469 - Repasse à Associação Amigos da Restinga, CNPJ 15.337.524/0001-40, para aquisição de equipamentos, mobiliário e material permanente, de construção e/ou pedagógico para a Escola de Educação Infantil Jardim de Oxum.				
	4450 - Investimentos				

Órgão: 1500 - SECRETARIA MUNICIPAL DE EDUCAÇÃO

Programa de Trabalho

Classificação Institucional e Funcional	Especificação	Operações Especiais	Projetos	Atividades	Total
	Tesouro - Vinculados pela Constituição - Educação/MDE			20.000	20.000
	SUBATIVIDADE 2021 / 470 - Repasse à Associação Pais e Amigos da Creche Comunitária Mãezinha do Céu, CNPJ: 01.146.206/0001-97 - Para aquisição de equipamentos, mobiliário e material permanente, de construção e/ou pedagógico para a Escola de Educação Infantil.				
	4450 - Investimentos				
	Tesouro - Vinculados pela Constituição - Educação/MDE			15.000	15.000
	SUBATIVIDADE 2021 / 472 - Repasse à Associação Beneficente Cultural e Recreativa Meu Pedacinho de Chão, CNPJ 21.277.121/0001-55 - Para aquisição de equipamentos, mobiliário e material permanente, de construção e/ou pedagógico para a Escola de Educação Infantil.				
	4450 - Investimentos				
	Tesouro - Vinculados pela Constituição - Educação/MDE			20.000	20.000
	SUBATIVIDADE 2021 / 474 - Repasse à Associação Comunitária Nova Santa Rita 90.469.073/0001-10 - Para aquisição de equipamentos, mobiliário e material permanente, de construção e/ou pedagógico para a Escola de Educação Infantil.				
	4450 - Investimentos				
	Tesouro - Vinculados pela Constituição - Educação/MDE			15.000	15.000
	SUBATIVIDADE 2021 / 478 - Repasse à Instituição de Educação Infantil Pedaco de Gente, CNPJ: 10.545.107/0001-79 - Para aquisição de equipamentos, mobiliário e material permanente, de construção e/ou pedagógico para a Escola de Educação Infantil.				
	4450 - Investimentos				
	Tesouro - Vinculados pela Constituição - Educação/MDE			10.000	10.000
	SUBATIVIDADE 2021 / 480 - Repasse à Associação de Moradores Núcleo Prisma e Arredores, CNPJ: 08.104.597/0001-26 - Para aquisição de equipamentos, mobiliário e material permanente, de construção e/ou pedagógico para a Escola de Educação Infantil Vila Prisma.				
	4450 - Investimentos				
	Tesouro - Vinculados pela Constituição - Educação/MDE			15.000	15.000
	SUBATIVIDADE 2021 / 482 - Repasse à Associação Comunitária Recreio da Divisa da Lomba do Pinheiro, CNPJ: 92.325.224/0001-91 - Para aquisição de equipamentos, mobiliário e material permanente, de construção e/ou pedagógico para a Escola de Educação Infantil.				
	4450 - Investimentos				
	Tesouro - Vinculados pela Constituição - Educação/MDE			20.000	20.000
	SUBATIVIDADE 2021 / 484 - Repasse Centro de Educação Infantil Santa Catarina, CNPJ: 74.877.481/0001-54 - Para aquisição de equipamentos, mobiliário e material permanente, de construção e/ou pedagógico para a Escola de Educação Infantil.				

Órgão: 1500 - SECRETARIA MUNICIPAL DE EDUCAÇÃO

Programa de Trabalho

Classificação Institucional e Funcional	Especificação	Operações Especiais	Projetos	Atividades	Total
	4450 - Investimentos Tesouro - Vinculados pela Constituição - Educação/MDE			25.000	25.000
	SUBATIVIDADE 2021 / 486 - Repasse à Associação Amigos da Restinga, CNPJ 15.337.524/0001-40, para aquisição de equipamentos, mobiliário e material permanente, de construção e/ou pedagógico para a Escola de Educação Infantil Senhor dos Passos.				
	4450 - Investimentos Tesouro - Vinculados pela Constituição - Educação/MDE			25.000	25.000
	SUBATIVIDADE 2021 / 489 - Repasse ao Clube de Mães Legionárias do Trabalho 89.949.366/0001-15 - Para aquisição de equipamentos, mobiliário e material permanente, de construção e/ou pedagógico para a Escola de Educação Infantil Tia Eva.				
	4450 - Investimentos Tesouro - Vinculados pela Constituição - Educação/MDE			15.000	15.000
	SUBATIVIDADE 2021 / 491 - Repasse ao CAIMC - Centro de Atendimento Integrado Morro Da Cruz 93.711.182/0001-90 - Para aquisição de equipamentos, mobiliário e material permanente, de construção e/ou pedagógico para a Escola de Educação Infantil Topo Gígio.				
	4450 - Investimentos Tesouro - Vinculados pela Constituição - Educação/MDE			30.000	30.000
	SUBATIVIDADE 2021 / 492 - Repasse ao Clube de Mães da Vila União, CNPJ: 92.397.009/0001-04 - Para aquisição de equipamentos, mobiliário e material permanente, de construção e/ou pedagógico para a Escola de Educação Infantil Vila União.				
	4450 - Investimentos Tesouro - Vinculados pela Constituição - Educação/MDE			15.000	15.000
	SUBATIVIDADE 2021 / 494 - Repasse à Associação Comunitária dos Moradores da Ilha das Flores, CNPJ: 03.042.090/0001-71 - Para aquisição de equipamentos, mobiliário e material permanente, de construção e/ou pedagógico para a Escola de Educação Infantil Anjos das Flores.				
	4450 - Investimentos Tesouro - Vinculados pela Constituição - Educação/MDE			10.000	10.000
	SUBATIVIDADE 2021 / 495 - Repasse à Associação dos Moradores da Estrada dos Batilanos 91.312.124/0001-68 - Para aquisição de equipamentos, mobiliário e material permanente, de construção e/ou pedagógico para a Escola de Educação Infantil Batilanos.				
	4450 - Investimentos Tesouro - Vinculados pela Constituição - Educação/MDE			10.000	10.000
	SUBATIVIDADE 2021 / 496 - Repasse à Instituição de Educação Infantil Brincando de Ciranda 02.611.844/0001-02 - Para aquisição de equipamentos, mobiliário e material permanente, de construção e/ou pedagógico para a Escola.				

Órgão: 1500 - SECRETARIA MUNICIPAL DE EDUCAÇÃO

Programa de Trabalho

Classificação Institucional e Funcional	Especificação	Operações Especiais	Projetos	Atividades	Total
	4450 - Investimentos Tesouro - Vinculados pela Constituição - Educação/MDE			4.000	4.000
	SUBATIVIDADE 2021 / 497 - Repasse à Associação dos Moradores do Jardim São João, CNPJ: 92.516.533/0001-49 - Para aquisição de equipamentos, mobiliário e material permanente, de construção e/ou pedagógico para a Escola de Educação Infantil Cantinho da Criança.				
	4450 - Investimentos Tesouro - Vinculados pela Constituição - Educação/MDE			15.000	15.000
	SUBATIVIDADE 2021 / 498 - Repasse à Associação de Moradores do Jardim Nossa Senhora de Lourdes 14.927.132/0001-78 - Para aquisição de equipamentos, mobiliário e material permanente, de construção e/ou pedagógico para a Escola de Educação Infantil Carlos Tejera de Ré.				
	4450 - Investimentos Tesouro - Vinculados pela Constituição - Educação/MDE			10.000	10.000
	SUBATIVIDADE 2021 / 499 - Repasse ao Círculo Operário Porto Alegrense 92.808.088/0001-90 - Para aquisição de equipamentos, mobiliário e material permanente, de construção e/ou pedagógico para a Escola de Educação Infantil da Medianeira.				
	4450 - Investimentos Tesouro - Vinculados pela Constituição - Educação/MDE			10.000	10.000
	SUBATIVIDADE 2021 / 500 - Repasse à Associação Escolar Desenvolvendo o Saber, CNPJ: 23.216.416/0001-47 - Para aquisição de equipamentos, mobiliário e material permanente, de construção e/ou pedagógico para a Escola de Educação Infantil.				
	4450 - Investimentos Tesouro - Vinculados pela Constituição - Educação/MDE			20.000	20.000
	SUBATIVIDADE 2021 / 501 - Repasse à Casa Comunitária Estrela Mágica, CNPJ: 01.132.266/0001-50 - Para aquisição de equipamentos, mobiliário e material permanente, de construção e/ou pedagógico para a Escola de Educação Infantil.				
	4450 - Investimentos Tesouro - Vinculados pela Constituição - Educação/MDE			30.000	30.000
	SUBATIVIDADE 2021 / 502 - Repasse à Associação de Moradores do Mangue Seco - ASMOSECO, CNPJ: 10.627.179/0001-65 - Para aquisição de equipamentos, mobiliário e material permanente, de construção e/ou pedagógico para a Escola de Educação Infantil Jardim do Futuro.				
	4450 - Investimentos Tesouro - Vinculados pela Constituição - Educação/MDE			10.000	10.000
	SUBATIVIDADE 2021 / 503 - Repasse à Associação de Moradores da Vila Mato Grosso, CNPJ: 90.299.363/0001-62 - Para aquisição de equipamentos, mobiliário e material permanente, de construção e/ou pedagógico para a Escola de Educação Infantil				

Órgão: 1500 - SECRETARIA MUNICIPAL DE EDUCAÇÃO

Programa de Trabalho

Classificação Institucional e Funcional	Especificação	Operações Especiais	Projetos	Atividades	Total
	Vila Mato Grosso.				
	4450 - Investimentos Tesouro - Vinculados pela Constituição - Educação/MDE			20.000	20.000
	SUBATIVIDADE 2021 / 504 - Repasse à Associação Comunitária dos Moradores e Amigos da Vila Nova Tijuca, CNPJ: 91.077.081/0001-83 - Para aquisição de equipamentos, mobiliário e material permanente, de construção e/ou pedagógico para a Escola de Educação Infantil Mundo Criança.				
	4450 - Investimentos Tesouro - Vinculados pela Constituição - Educação/MDE			15.000	15.000
	SUBATIVIDADE 2021 / 505 - Repasse à Associação dos Moradores do Loteamento Tresmaiese 13.919.058/0001-85 - Para aquisição de equipamentos, mobiliário e material permanente, de construção e/ou pedagógico para a Escola de Educação Infantil Pé de Moleque.				
	4450 - Investimentos Tesouro - Vinculados pela Constituição - Educação/MDE			20.000	20.000
	SUBATIVIDADE 2021 / 506 - Repasse à Associação dos Moradores do Conjunto Residencial João Pessoa , CNPJ: 07.891.928/0001-52 - Para aquisição de equipamentos, mobiliário e material permanente, de construção e/ou pedagógico para a Escola de Educação Infantil Princesa Isabel.				
	4450 - Investimentos Tesouro - Vinculados pela Constituição - Educação/MDE			10.000	10.000
	SUBATIVIDADE 2021 / 507 - Repasse à Associação de Moradores do Grande Campo Novo, CNPJ: 08.628.043/0001-28 - Para aquisição de equipamentos, mobiliário e material permanente, de construção e/ou pedagógico para a Escola de Educação Infantil Raio de Sol.				
	4450 - Investimentos Tesouro - Vinculados pela Constituição - Educação/MDE			10.000	10.000
	SUBATIVIDADE 2021 / 508 - Repasse à Sociedade dos Amigos do Jardim Ingá, CNPJ: 89.172.555/0001-24 - Para aquisição de equipamentos, mobiliário e material permanente, de construção e/ou pedagógico para a Escola de Educação Infantil Salvatore Letieri.				
	4450 - Investimentos Tesouro - Vinculados pela Constituição - Educação/MDE			20.000	20.000
	SUBATIVIDADE 2021 / 509 - Repasse à Associação Amigos da Restinga, CNPJ: 15.337.524/0001-40 - Para aquisição de equipamentos, mobiliário e material permanente, de construção e/ou pedagógico para a Escola de Educação Infantil Santa Catarina.				
	4450 - Investimentos Tesouro - Vinculados pela Constituição - Educação/MDE			20.000	20.000

Órgão: 1500 - SECRETARIA MUNICIPAL DE EDUCAÇÃO

Programa de Trabalho

Classificação Institucional e Funcional	Especificação	Operações Especiais	Projetos	Atividades	Total
	SUBATIVIDADE 2021 / 510 - Repasse à Associação de Moradores da Vila Tecnológica, CNPJ 04.175.503/0001-59, para aquisição de equipamentos, mobiliário e material permanente, de construção e/ou pedagógico para a Escola de Educação Infantil Tecnobaby. 4450 - Investimentos Tesouro - Vinculados pela Constituição - Educação/MDE			20.000	20.000
	SUBATIVIDADE 2021 / 511 - Repasse ao Centro Educacional Infantil Tia Iara - CEITI, CNPJ: 07.520.282/0001-05 - Para aquisição de equipamentos, mobiliário e material permanente, de construção e/ou pedagógico para a Escola de Educação Infantil. 4450 - Investimentos Tesouro - Vinculados pela Constituição - Educação/MDE			10.000	10.000
	SUBATIVIDADE 2021 / 512 - Repasse à Escola de Educação Infantil Trenzinho da Alegria, CNPJ: 91.817.965/0001-27 - Para aquisição de equipamentos, mobiliário e material permanente, de construção e/ou pedagógico para a Escola de Educação Infantil. 4450 - Investimentos Tesouro - Vinculados pela Constituição - Educação/MDE			20.000	20.000
	SUBATIVIDADE 2021 / 513 - Repasse à Associação Comunitária Vó Belinha 01.345.009/0001-05 - Para aquisição de equipamentos, mobiliário e material permanente, de construção e/ou pedagógico para a Escola de Educação Infantil. 4450 - Investimentos Tesouro - Vinculados pela Constituição - Educação/MDE			10.000	10.000
	SUBATIVIDADE 2021 / 529 - Repasse à Creche Estrelinha do Céu, CNPJ 91.697.599/0001-10, para realização de suas atividades e aquisição de materiais e equipamentos. 3350 - Outras Despesas Correntes Tesouro - Vinculados pela Constituição - Educação/MDE			30.000	30.000
	SUBATIVIDADE 2021 / 530 - Repasse à Associação de Moradores da Vila Parque Santa Anita, CNPJ 91.076.778/0001-30, para realização de suas atividades e aquisição de materiais e equipamentos. 3350 - Outras Despesas Correntes Tesouro - Vinculados pela Constituição - Educação/MDE			20.000	20.000
	SUBATIVIDADE 2021 / 562 - Repasse à Centro de Educação Infantil A Caminho do Sol, CNPJ 09.943.703/0001-28, para realização de suas atividades e aquisição de materiais e equipamentos. 3350 - Outras Despesas Correntes Tesouro - Vinculados pela Constituição - Educação/MDE			45.000	45.000
	SUBATIVIDADE 2021 / 635 - Aquisição de equipamentos, mobiliário, material permanente e aquisição de equipamentos de cozinha para a creche boa esperança, mantida pelo centro				

Órgão: 1500 - SECRETARIA MUNICIPAL DE EDUCAÇÃO

Programa de Trabalho

Classificação Institucional e Funcional	Especificação	Operações Especiais	Projetos	Atividades	Total
	comunitário da Vila Orfanatrópio 1, CNPJ 88.731.427/0001-00.				
	4450 - Investimentos Tesouro - Vinculados pela Constituição - Educação/MDE			19.913	19.913
	SUBATIVIDADE 2021 / 711 - Repasse de recurso à AMOVIR - Associação dos Moradores da Vila da Restinga - CNPJ: 88.704.234/0001-60 - para a realização de oficinas de contação de histórias, estruturação de biblioteca infantil (equipamentos e mobiliário), desenvolvimento de ações voltadas ao incentivo à leitura.				
	3350 - Outras Despesas Correntes Tesouro - Vinculados pela Constituição - Educação/MDE			30.000	30.000
	4450 - Investimentos Tesouro - Vinculados pela Constituição - Educação/MDE			30.000	30.000
	SUBATIVIDADE 2021 / 712 - Repasse à Associação dos Moradores do Loteamento Santa Paula (CNPJ: 08.925.124/0001-90) para aquisição de material pedagógico e manutenção de brinquedos e equipamentos para as crianças da Escola de Educação Infantil Planeta Máxico.				
	4450 - Investimentos Tesouro - Vinculados pela Constituição - Educação/MDE			20.000	20.000
	SUBATIVIDADE 2021 / 713 - Repasse à Associação dos Moradores e Amigos da Vila Tronco Neves e Arredores AMAVTRON, CNPJ: 91.343.632/0001-03 para a manutenção e/ou reforma, aquisição de equipamentos e/ou mobiliário da Escola de Ensino Infantil Amavtron.				
	4450 - Investimentos Tesouro - Vinculados pela Constituição - Educação/MDE			20.000	20.000
	SUBATIVIDADE 2021 / 726 - Repasse a EEI Vó Belinha, CNPJ 01.345.009/0001-05, para aquisição de equipamentos, mobiliário e material permanente.				
	4450 - Investimentos Tesouro - Vinculados pela Constituição - Educação/MDE			10.000	10.000
	SUBATIVIDADE 2021 / 733 - Aquisição de equipamento de cozinha para o Clube de Pais e Mães construindo O Amanhã CNPJ 14.543.874/0001-08.				
	3350 - Outras Despesas Correntes Tesouro - Vinculados pela Constituição - Educação/MDE			10.000	10.000
	TOTAL			353.302.919	353.302.919
1500.1502.12.0367.0171	2566 - ATENDIMENTO ESCOLAR ESPECIAL Ação 3018/PPA - Gerenciamento das ações voltadas à manutenção das escolas de Educação Especial com contratos, convênios, serviços continuados, repasses, manutenção, compra, construção, reformas, ampliação e qualificação das escolas. Órgão Executor: SMED / Ensinos Fundamental, Infantil e Especial				

Órgão: 1500 - SECRETARIA MUNICIPAL DE EDUCAÇÃO

Programa de Trabalho

Classificação Institucional e Funcional	Especificação	Operações Especiais	Projetos	Atividades	Total
	3320 - Outras Despesas Correntes Tesouro - Vinculados Pela Constituição - Educação/MDE			1.000	1.000
	3350 - Outras Despesas Correntes Tesouro - Vinculados Pela Constituição - Educação/MDE			15.482.600	15.482.600
	3390 - Outras Despesas Correntes Tesouro - Vinculado por Lei				
	3390 - Outras Despesas Correntes Tesouro - Vinculados Pela Constituição - Educação/MDE			1.600.092	1.600.092
	3390 - Outras Despesas Correntes Auxílios e Convênios			454.586	454.586
	4450 - Investimentos Tesouro - Vinculado por Lei				
	4450 - Investimentos Tesouro - Vinculados Pela Constituição - Educação/MDE				
	4450 - Investimentos Auxílios e Convênios			1.000	1.000
	4490 - Investimentos Tesouro - Vinculado por Lei				
	4490 - Investimentos Tesouro - Vinculados Pela Constituição - Educação/MDE			1.000.000	1.000.000
	4490 - Investimentos Auxílios e Convênios			51.500	51.500
	SUBATIVIDADE 2020 / 57 - Aquisição de tablets e equipamentos de multimídia para a EMEF Prof. Luiz Francisco Lucena Borges.				
	4490 - Investimentos Tesouro - Vinculado por Lei			20.000	20.000
	SUBATIVIDADE 2020 / 434 - Repasse à Escola Municipal de Ensino Fundamental Especial Tristão Sucupira Vianna, localizada na Av. Economista Nilo Wulff, 828, Bairro Restinga, para aquisição de equipamentos e manutenção da estrutura escolar.				
	3390 - Outras Despesas Correntes Tesouro - Vinculado por Lei			5.000	5.000
	SUBATIVIDADE 2020 / 435 - Repasse à Escola Municipal de Ensino Fundamental Prof. Luiz Francisco Lucena Borges, CEP 91210-250, localizada na Rua Cláudio Manoel da Costa, 270, no Bairro Jardim Itu-Sabará, para aquisição de equipamentos, materiais e manutenção da estrutura escolar.				
	3390 - Outras Despesas Correntes Tesouro - Vinculado por Lei			5.000	5.000

Órgão: 1500 - SECRETARIA MUNICIPAL DE EDUCAÇÃO

Programa de Trabalho

Classificação Institucional e Funcional	Especificação	Operações Especiais	Projetos	Atividades	Total
	SUBATIVIDADE 2020 / 556 - Execução do projeto de reforma parcial da estrutura elétrica da Escola Municipal de Ensino Especial Fundamental Prof. Luiz Francisco Lucena Borges. 4490 - Investimentos Tesouro - Vinculado por Lei			45.000	45.000
	SUBATIVIDADE 2020 / 574 - Revitalização do ambiente recreativo da EMEEF Professor Elyseu Paçlioli. 4490 - Investimentos Tesouro - Vinculado por Lei			20.000	20.000
	SUBATIVIDADE 2020 / 963 - Gerenciamento das ações voltadas à manutenção das escolas de Educação Especial com contratos, convênios, serviços continuados, repasses, manutenção, compra, construção, reformas, ampliação e qualificação das escolas(Remaneio das emendas 714 e 715) 4450 - Investimentos Tesouro - Vinculado por Lei			200.000	200.000
	SUBATIVIDADE 2020 / 1109 - Gerenciamento das ações voltadas à manutenção das escolas de Educação Especial com contratos, convênios, serviços continuados, repasses, manutenção, compra, construção, reformas, ampliação e qualificação das escolas. KINDER - Centro de Integração da Criança Especial, CNPJ 01.284.707/0001-30 4450 - Investimentos Tesouro - Vinculado por Lei			50.000	50.000
	SUBATIVIDADE 2020 / 1110 - Gerenciamento das ações voltadas à manutenção das escolas de Educação Especial com contratos, convênios, serviços continuados, repasses, manutenção, compra, construção, reformas, ampliação e qualificação das escolas. CEREPAL - Centro de Reabilitação de Porto Alegre, CNPJ 92.902.303/0001-18. 4450 - Investimentos Tesouro - Vinculado por Lei			47.000	47.000
	SUBATIVIDADE 2021 / 27 - Repasse para Centro de Reabilitação São João Batista - Escola de Educação Especial e Ensino Fundamental Incompleto do Educandário - CNPJ 92.967.702/0001-67, para manutenção, aquisição de materiais e mobiliário para o centro. 3350 - Outras Despesas Correntes Tesouro - Vinculados pela Constituição - Educação/MDE			25.000	25.000
	SUBATIVIDADE 2021 / 33 - Repasse para o KINDER - Centro de Integração da Criança Especial - Escola de Educação Especial Bárbara Sybille - CNPJ 01.284.707/0001-30, para manutenção e aparelhamento do Centro. 3350 - Outras Despesas Correntes Tesouro - Vinculados pela Constituição - Educação/MDE				

Órgão: 1500 - SECRETARIA MUNICIPAL DE EDUCAÇÃO

Programa de Trabalho

Classificação Institucional e Funcional	Especificação	Operações Especiais	Projetos	Atividades	Total
				20.000	20.000
	SUBATIVIDADE 2021 / 91 - Repasse à EMEEF Prof Lygia Morrone Averbuck para a aquisição de material permanente, material de consumo, equipamentos, mobiliário e/ou manutenção da escola. 4490 - Investimentos Tesouro - Vinculados pela Constituição - Educação/MDE			45.000	45.000
	SUBATIVIDADE 2021 / 92 - Execução do projeto de reforma parcial da estrutura elétrica da Escola Municipal de Ensino Especial Fundamental Prof Luiz Francisco Lucena Borges. 4490 - Investimentos Tesouro - Vinculados pela Constituição - Educação/MDE			45.000	45.000
	SUBATIVIDADE 2021 / 93 - Repasse à EMEEF Prof Elyseu Paqlioli para a aquisição de material permanente, material de consumo, equipamentos, mobiliário e/ou manutenção da escola. 3390 - Outras Despesas Correntes Tesouro - Vinculados pela Constituição - Educação/MDE			45.000	45.000
	SUBATIVIDADE 2021 / 94 - Repasse à EMEEF Tristão Sucupira Vianna para a aquisição de material permanente, material de consumo, equipamentos, mobiliário e/ou manutenção da escola. 3390 - Outras Despesas Correntes Tesouro - Vinculados pela Constituição - Educação/MDE			45.000	45.000
	SUBATIVIDADE 2021 / 106 - KINDER - Centro de Integração da Criança Especial, CNPJ 01.284.707/0001-30. Gerenciamento das ações voltadas à manutenção da entidade com contratos, convênios, serviços continuados, repasses, manutenção, compra, construção, reformas, ampliação e qualificação do serviço prestado. 4450 - Investimentos Tesouro - Vinculados pela Constituição - Educação/MDE			200.000	200.000
	SUBATIVIDADE 2021 / 108 - KINDER: Manutenção de escola de educação especial. 4450 - Investimentos Tesouro - Vinculados pela Constituição - Educação/MDE			213.426	213.426
	SUBATIVIDADE 2021 / 160 - Criação de programa de capacitação dos profissionais da educação para o atendimento de pessoas com o transtorno do espectro autista. 3390 - Outras Despesas Correntes Tesouro - Vinculados pela Constituição - Educação/MDE			640.277	640.277
	SUBATIVIDADE 2021 / 334 - Revitalização do ambiente recreativo da EMEEF Professor Elyseu Paqlioli. 3390 - Outras Despesas Correntes Tesouro - Vinculados pela Constituição - Educação/MDE			15.000	15.000

Órgão: 1500 - SECRETARIA MUNICIPAL DE EDUCAÇÃO

Programa de Trabalho

Classificação Institucional e Funcional	Especificação	Operações Especiais	Projetos	Atividades	Total
	SUBATIVIDADE 2021 / 340 - Aquisição de tablets e equipamentos de multimídia para a EMEF Prof. Luiz Francisco Lucena Borges. 4490 - Investimentos Tesouro - Vinculados pela Constituição - Educação/MDE			15.000	15.000
	SUBATIVIDADE 2021 / 407 - Destina valores para a Escola Municipal de Educação Especial Professor Luiz Francisco Lucena Borges (rua Cláudio Manoel da Costa, 270 - Jardim Itu-Sabará, 91210-250) para possibilitar a aquisição de equipamentos, materiais e manutenções simples da escola. Sendo pertinente, o valor também pode ser utilizado para a compra de insumos importantes para diminuir a possibilidade de contaminação por coronavírus, tais como álcool em gel e máscaras. 3390 - Outras Despesas Correntes Tesouro - Vinculados pela Constituição - Educação/MDE			5.000	5.000
	SUBATIVIDADE 2021 / 410 - Destina valores para a EMEE Tristão Sucupira Vianna para possibilitar a aquisição de equipamentos, materiais e manutenções simples da escola. Sendo pertinente, o valor também pode ser utilizado para a compra de insumos importantes para diminuir a possibilidade de contaminação por coronavírus, tais como álcool em gel e máscaras. 3390 - Outras Despesas Correntes Tesouro - Vinculados pela Constituição - Educação/MDE			5.000	5.000
	SUBATIVIDADE 2021 / 527 - Elaboração e execução de projeto aprendizagem de conhecimentos específicos da área de altas habilidades/superdotação, para o atendimento de estudantes matriculados na rede regular de ensino, observando aos educandos com Altas habilidades/Superdotação currículos, métodos, técnicas, recursos educativos e organização específica. na rede escolar municipal de Porto Alegre. 3390 - Outras Despesas Correntes Tesouro - Vinculados pela Constituição - Educação/MDE			50.000	50.000
	4490 - Investimentos Tesouro - Vinculados pela Constituição - Educação/MDE			200.000	200.000
	TOTAL			20.551.481	20.551.481
1500.1501.12.0272.0179	2665 - OBRIGAÇÕES PATRONAIS PARA O RPPS - SMED - ADMINISTRAÇÃO GERAL Ação 2747/PPA - Despesas com encargos que a Administração tem pela sua condição de empregadora e resultantes de pagamento de pessoal junto ao Regime Próprio de Previdência Social - RPPS. Parcial da Ação nº 2712. Órgão Executor: SMED / Gab Secr., Coord. Apoio Tecn. Adm., Conselho Municipal de Educação e Assessorias 3191 - Pessoal e Encargos Sociais Tesouro - Vinculados Pela Constituição - Educação/MDE			8.824.106	8.824.106

Órgão: 1500 - SECRETARIA MUNICIPAL DE EDUCAÇÃO

Programa de Trabalho

Classificação Institucional e Funcional	Especificação	Operações Especiais	Projetos	Atividades	Total
1500.1501.12.0271.0179	TOTAL 2666 - OBRIGAÇÕES PATRONAIS - SMED - ADMINISTRAÇÃO GERAL Ação 2697/PPA - Despesas com encargos que a Administração tem pela sua condição de empregadora e resultantes de pagamento de pessoal. Parcial da Ação nº 2684. Órgão Executor: SMED / Gab Secr., Coord. Apoio Tecn. Adm., Conselho Municipal de Educação e Assessorias 3190 - Pessoal e Encargos Sociais Tesouro - Vinculados Pela Constituição - Educação/MDE			8.824.106	8.824.106
	TOTAL 3190 - Pessoal e Encargos Sociais Tesouro - Vinculados Pela Constituição - Educação/MDE			1.050.618	1.050.618
	TOTAL 2667 - OBRIGAÇÕES PATRONAIS PARA O RPPS - SMED - ENSINO REGULAR Ação 2748/PPA - Despesas com encargos que a Administração tem pela sua condição de empregadora e resultantes de pagamento de pessoal junto ao Regime Próprio de Previdência Social - RPPS. Parcial da Ação nº 2712. Órgão Executor: SMED / Ensinos Fundamental, Infantil e Especial 3191 - Pessoal e Encargos Sociais Tesouro - Vinculados Pela Constituição - Educação/MDE			33.967.607	33.967.607
	TOTAL 3191 - Pessoal e Encargos Sociais Tesouro - Vinculados Pela Constituição - Educação/MDE			33.967.607	33.967.607
1500.1502.12.0271.0179	2668 - OBRIGAÇÕES PATRONAIS - SMED - ENSINO REGULAR Ação 2698/PPA - Despesas com encargos que a Administração tem pela sua condição de empregadora e resultantes de pagamento de pessoal. Parcial da Ação nº 2684. Órgão Executor: SMED / Ensinos Fundamental, Infantil e Especial 3190 - Pessoal e Encargos Sociais Tesouro - Vinculados Pela Constituição - Educação/MDE			852.250	852.250
	TOTAL 3190 - Pessoal e Encargos Sociais Tesouro - Vinculados Pela Constituição - Educação/MDE			852.250	852.250
1500.1502.12.0272.0179	2669 - OBRIGAÇÕES PATRONAIS PARA O RPPS - SMED - ENSINO INFANTIL Ação 3100/PPA - Despesas com encargos que a Administração tem pela sua condição de empregadora e resultantes de pagamento de pessoal junto ao Regime Próprio de Previdência Social - RPPS. Parcial da Ação nº 2712. Órgão Executor: SMED / Ensinos Fundamental, Infantil e Especial 3191 - Pessoal e Encargos Sociais Tesouro - Vinculados Pela Constituição - Educação/MDE			20.139.781	20.139.781
	TOTAL 3191 - Pessoal e Encargos Sociais Tesouro - Vinculados Pela Constituição - Educação/MDE			20.139.781	20.139.781
1500.1502.12.0271.0179	2670 - OBRIGAÇÕES PATRONAIS - SMED - ENSINO INFANTIL Ação 2699/PPA - Despesas com encargos que a Administração tem pela sua condição de empregadora e resultantes de pagamento de pessoal. Parcial da Ação nº 2684. Órgão Executor: SMED / Ensinos Fundamental, Infantil e Especial				

Órgão: 1500 - SECRETARIA MUNICIPAL DE EDUCAÇÃO

Programa de Trabalho

Classificação Institucional e Funcional	Especificação	Operações Especiais	Projetos	Atividades	Total
1500.1502.12.0272.0179	3190 - Pessoal e Encargos Sociais Tesouro - Vinculados Pela Constituição - Educação/MDE TOTAL			176.358 176.358	176.358 176.358
	2671 - OBRIGAÇÕES PATRONAIS PARA O RPPS - SMED - ENSINO ESPECIAL Ação 2750/PPA - Despesas com encargos que a Administração tem pela sua condição de empregadora e resultantes de pagamento de pessoal junto ao Regime Próprio de Previdência Social - RPPS. Parcial da Ação nº 2712. Órgão Executor: SMED / Ensinos Fundamental, Infantil e Especial				
1500.1501.12.0122.0179	3191 - Pessoal e Encargos Sociais Tesouro - Vinculados Pela Constituição - Educação/MDE TOTAL			9.278.087 9.278.087	9.278.087 9.278.087
	2930 - ADMINISTRAÇÃO DE PESSOAL - SMED - CENTRALIZADA Ação 2631/PPA - Despesas de natureza remuneratória decorrentes do pagamento pelo efetivo exercício do cargo ou do emprego ou de função de confiança do pessoal ativo, tais como: vencimento e vantagens fixas e variáveis, subsídios, inclusive adicionais, gratificações, horas extras e vantagens pessoais de qualquer natureza, inclusas outras despesas com características de pessoal, tais como: pagamento de estagiários, auxílio-alimentação e auxílio-transporte. Parcial da Ação nº 2612. Órgão Executor: SMED / Gab Secr., Coord. Apoio Tecn. Adm., Conselho Municipal de Educação e Assessorias				
1500.1502.12.0361.0179	3190 - Pessoal e Encargos Sociais Tesouro - Vinculados Pela Constituição - Educação/MDE 3390 - Outras Despesas Correntes Tesouro - Vinculados Pela Constituição - Educação/MDE TOTAL			46.034.466 8.018.978 54.053.444	46.034.466 8.018.978 54.053.444
	2931 - ADMINISTRAÇÃO DE PESSOAL - SMED - FUNDAMENTAL Ação 2632/PPA - Despesas de natureza remuneratória decorrentes do pagamento pelo efetivo exercício do cargo ou do emprego ou de função de confiança do pessoal ativo, tais como: vencimento e vantagens fixas e variáveis, subsídios, inclusive adicionais, gratificações, horas extras e vantagens pessoais de qualquer natureza, inclusas outras despesas com características de pessoal, tais como: pagamento de estagiários, auxílio-alimentação e auxílio-transporte. Parcial da Ação nº 2612. Órgão Executor: SMED / Ensinos Fundamental, Infantil e Especial				
	3190 - Pessoal e Encargos Sociais Tesouro - Vinculados Pela Constituição - Educação/MDE 3390 - Outras Despesas Correntes Tesouro - Vinculados Pela Constituição - Educação/MDE TOTAL			244.345.589 22.826.139 267.171.728	244.345.589 22.826.139 267.171.728

Órgão: 1500 - SECRETARIA MUNICIPAL DE EDUCAÇÃO

Programa de Trabalho

Classificação Institucional e Funcional	Especificação	Operações Especiais	Projetos	Atividades	Total
1500.1503.12.0362.0179	<p>2932 - ADMINISTRAÇÃO DE PESSOAL - SMED - MÉDIO</p> <p>Ação 2633/PPA - Despesas de natureza remuneratória decorrentes do pagamento pelo efetivo exercício do cargo ou do emprego ou de função de confiança do pessoal ativo, tais como: vencimento e vantagens fixas e variáveis, subsídios, inclusive adicionais, gratificações, horas extras e vantagens pessoais de qualquer natureza, inclusas outras despesas com características de pessoal, tais como: pagamento de estagiários, auxílio-alimentação e auxílio-transporte. Parcial da Ação nº 2612.</p> <p>Órgão Executor: SMED / Ensino Médio</p> <p>3190 - Pessoal e Encargos Sociais Tesouro - Livre - Administração Direta</p> <p>3190 - Pessoal e Encargos Sociais Tesouro - Vinculados Pela Constituição - Educação/MDE</p> <p>3390 - Outras Despesas Correntes Tesouro - Vinculados Pela Constituição - Educação/MDE</p> <p>TOTAL</p>			<p>6.752.396</p> <p>10.014.897</p> <p>232.002</p> <p>16.999.295</p>	<p>6.752.396</p> <p>10.014.897</p> <p>232.002</p> <p>16.999.295</p>
1500.1502.12.0365.0179	<p>2933 - ADMINISTRAÇÃO DE PESSOAL - SMED - INFANTIL</p> <p>Ação 2634/PPA - Despesas de natureza remuneratória decorrentes do pagamento pelo efetivo exercício do cargo ou do emprego ou de função de confiança do pessoal ativo, tais como: vencimento e vantagens fixas e variáveis, subsídios, inclusive adicionais, gratificações, horas extras e vantagens pessoais de qualquer natureza, inclusas outras despesas com características de pessoal, tais como: pagamento de estagiários, auxílio-alimentação e auxílio-transporte. Parcial da Ação nº 2612.</p> <p>Órgão Executor: SMED / Ensinos Fundamental, Infantil e Especial</p> <p>3190 - Pessoal e Encargos Sociais Tesouro - Vinculados Pela Constituição - Educação/MDE</p> <p>3390 - Outras Despesas Correntes Tesouro - Vinculados Pela Constituição - Educação/MDE</p> <p>TOTAL</p>			<p>44.221.875</p> <p>10.480.214</p> <p>54.702.089</p>	<p>44.221.875</p> <p>10.480.214</p> <p>54.702.089</p>
1500.1502.12.0367.0179	<p>2934 - ADMINISTRAÇÃO DE PESSOAL - SMED - ESPECIAL</p> <p>Ação 2635/PPA - Despesas de natureza remuneratória decorrentes do pagamento pelo efetivo exercício do cargo ou do emprego ou de função de confiança do pessoal ativo, tais como: vencimento e vantagens fixas e variáveis, subsídios, inclusive adicionais, gratificações, horas extras e vantagens pessoais de qualquer natureza, inclusas outras despesas com características de pessoal, tais como: pagamento de estagiários, auxílio-alimentação e auxílio-transporte. Parcial da Ação nº 2612.</p> <p>Órgão Executor: SMED / Ensinos Fundamental, Infantil e Especial</p> <p>3190 - Pessoal e Encargos Sociais Tesouro - Vinculados Pela Constituição - Educação/MDE</p>			<p>24.299.502</p>	<p>24.299.502</p>

Órgão: 1500 - SECRETARIA MUNICIPAL DE EDUCAÇÃO

Programa de Trabalho

Classificação Institucional e Funcional	Especificação	Operações Especiais	Projetos	Atividades	Total
1500.1501.12.0126.0178	3390 - Outras Despesas Correntes Tesouro - Vinculados Pela Constituição - Educação/MDE TOTAL			316.657 24.616.159	316.657 24.616.159
	2935 - PROCESSAMENTO DE DADOS - SMED - CENTRALIZADA Ação 2773/PPA - Despesas com serviços regulares de processamento de dados, bem como aquisição, desenvolvimento e manutenção de softwares de base: locação e manutenção de máquinas, aparelhos e equipamentos utilizados em processamento de dados de qualquer natureza, dentre outros. Parcial da Ação nº 2732. Órgão Executor: SMED / Gab Secr., Coord. Apoio Tecn. Adm., Conselho Municipal de Educação e Assessorias				
	3390 - Outras Despesas Correntes Tesouro - Vinculados Pela Constituição - Educação/MDE 4490 - Investimentos Tesouro - Vinculados Pela Constituição - Educação/MDE TOTAL			2.097.373 1.000 2.098.373	2.097.373 1.000 2.098.373
1500.1502.12.0367.0178	2936 - PROCESSAMENTO DE DADOS - SMED - ESPECIAL Ação 2776/PPA - Despesas com serviços regulares de processamento de dados, bem como aquisição, desenvolvimento e manutenção de softwares de base: locação e manutenção de máquinas, aparelhos e equipamentos utilizados em processamento de dados de qualquer natureza, dentre outros. Parcial da Ação nº 2732. Órgão Executor: SMED / Ensinos Fundamental, Infantil e Especial				
	3390 - Outras Despesas Correntes Tesouro - Vinculados Pela Constituição - Educação/MDE 4490 - Investimentos Tesouro - Vinculados Pela Constituição - Educação/MDE TOTAL			5.170.671 1.000 5.171.671	5.170.671 1.000 5.171.671
1500.1502.12.0361.0178	2937 - PROCESSAMENTO DE DADOS - SMED - FUNDAMENTAL Ação 2779/PPA - Despesas com serviços regulares de processamento de dados, bem como aquisição, desenvolvimento e manutenção de softwares de base: locação e manutenção de máquinas, aparelhos e equipamentos utilizados em processamento de dados de qualquer natureza, dentre outros. Parcial da Ação nº 2732. Órgão Executor: SMED / Ensinos Fundamental, Infantil e Especial				
	3390 - Outras Despesas Correntes Tesouro - Vinculados Pela Constituição - Educação/MDE 3390 - Outras Despesas Correntes Auxílios e Convênios 4490 - Investimentos Tesouro - Vinculados Pela Constituição - Educação/MDE			4.119.410 1.000 1.000	4.119.410 1.000 1.000

Órgão: 1500 - SECRETARIA MUNICIPAL DE EDUCAÇÃO

Programa de Trabalho

Classificação Institucional e Funcional	Especificação	Operações Especiais	Projetos	Atividades	Total
1500.1502.12.0365.0178	<p>TOTAL</p> <p>2938 - PROCESSAMENTO DE DADOS - SMED - INFANTIL</p> <p>Ação 2783/PPA - Despesas com serviços regulares de processamento de dados, bem como aquisição, desenvolvimento e manutenção de softwares de base: locação e manutenção de máquinas, aparelhos e equipamentos utilizados em processamento de dados de qualquer natureza, dentre outros. Parcial da Ação nº 2732.</p> <p>Órgão Executor: SMED / Ensinos Fundamental, Infantil e Especial</p> <p>3390 - Outras Despesas Correntes Tesouro - Vinculados Pela Constituição - Educação/MDE</p> <p>4490 - Investimentos Tesouro - Vinculados Pela Constituição - Educação/MDE</p> <p>TOTAL</p>			4.121.410	4.121.410
1500.1502.12.0361.0171	<p>4163 - QUALIFICAÇÃO DA EDUCAÇÃO BÁSICA</p> <p>Ação 3021/PPA - Avaliação da aprendizagem dos alunos do Ensino Fundamental, avaliação da qualidade das Instituições da Educação Infantil, construção da base curricular da educação básica, construção do projeto político pedagógico, apoio à formação inicial dos profissionais da educação, formação continuada dos profissionais da educação, modernização tecnológica, qualificação dos espaços pedagógicos, ampliação e qualificação da oferta de educação integral.</p> <p>Órgão Executor: SMED / Ensinos Fundamental, Infantil e Especial</p> <p>3350 - Outras Despesas Correntes Tesouro - Vinculado por Lei</p> <p>3350 - Outras Despesas Correntes Tesouro - Vinculados Pela Constituição - Educação/MDE</p> <p>3350 - Outras Despesas Correntes Auxílios e Convênios</p> <p>3380 - Outras Despesas Correntes Auxílios e Convênios</p> <p>3390 - Outras Despesas Correntes Tesouro - Vinculados Pela Constituição - Educação/MDE</p> <p>3390 - Outras Despesas Correntes Auxílios e Convênios</p> <p>4490 - Investimentos Tesouro - Vinculados Pela Constituição - Educação/MDE</p> <p>TOTAL</p>			2.697.263 1.000 2.698.263 105.001.000 1.000 8.099.333 1.000 1.061.813 20.274.303	2.697.263 1.000 2.698.263 105.001.000 1.000 8.099.333 1.000 1.061.813 20.274.303
	<p>SUBATIVIDADE 2020 / 319 - Modernização tecnológica; qualificação dos espaços pedagógicos, ampliação e qualificação da oferta da educação integral para a instituição conveniada Escola de Educação Infantil - ARAEI - Associação dos Amigos da Vila Arapei - CNPJ: 04.631.367/0001-64.</p>				

Órgão: 1500 - SECRETARIA MUNICIPAL DE EDUCAÇÃO

Programa de Trabalho

Classificação Institucional e Funcional	Especificação	Operações Especiais	Projetos	Atividades	Total
	3350 - Outras Despesas Correntes Tesouro - Vinculado por Lei			20.000	20.000
	SUBATIVIDADE 2020 / 320 - Modernização tecnológica, qualificação dos espaços pedagógicos, ampliação e qualificação da oferta da educação integral para a instituição conveniada Pequena Casa da Criança, CNPJ 92.852.953/0001-04.				
	3350 - Outras Despesas Correntes Tesouro - Vinculado por Lei			50.000	50.000
	SUBATIVIDADE 2020 / 961 - Auxílio para o desenvolvimento e execução de projetos de atendimento educacional para crianças e adolescentes pela FECCI Fundação Educacional e Cultural do Sport Club Internacional CNPJ 90967.241/0001-05, como Educação Integral, Interabilita e Interaqir				
	3350 - Outras Despesas Correntes Tesouro - Vinculado por Lei			40.000	40.000
	SUBATIVIDADE 2020 / 971 - Construção do projeto político pedagógico, apoio à formação inicial dos profissionais da educação, formação continuada dos profissionais da educação, modernização tecnológica, qualificação dos espaços pedagógicos, ampliação e qualificação da oferta de educação interqarl.				
	3350 - Outras Despesas Correntes Tesouro - Vinculado por Lei			40.000	40.000
	SUBATIVIDADE 2021 / 360 - Repasse para a FECCI - Fundação Educacional e Cultural do Sport Club Internacional - CNPJ 90.967.241/0001-05, para auxiliar no desenvolvimento e execução de projetos de atendimento educacional para crianças e adolescentes como o Projeto Interagir, qualificando e estruturando o material pedagógico e de apoio.				
	3350 - Outras Despesas Correntes Tesouro - Vinculados pela Constituição - Educação/MDE			40.000	40.000
	TOTAL			134.628.449	134.628.449
1500.1502.12.0126.0178	4165 - GESTÃO DE TECNOLOGIA DA INFORMAÇÃO Ação 3023/PPA - Gerenciamento das atividades de tecnologia da informação, processamento de dados, desenvolvimento de sistemas, desenvolvimento de softwares, hospedagem, integração de sistemas, manutenção e ampliação de redes, aquisição, locação e manutenção de equipamentos e aquisição e desenvolvimento de produtos. Órgão Executor: SMED / Ensinos Fundamental, Infantil e Especial				
	3390 - Outras Despesas Correntes Tesouro - Vinculados Pela Constituição - Educação/MDE			1.000	1.000
	4490 - Investimentos Tesouro - Vinculados Pela Constituição - Educação/MDE			1.000	1.000
	TOTAL			2.000	2.000

Órgão: 1500 - SECRETARIA MUNICIPAL DE EDUCAÇÃO

Programa de Trabalho

Classificação Institucional e Funcional	Especificação	Operações Especiais	Projetos	Atividades	Total
	TOTAL DE ATIVIDADES			1.198.846.678	1.198.846.678
			2.000	1.198.846.678	1.198.848.678

1800 - SECRETARIA MUNICIPAL DE SAÚDE

Órgão: 1800 - SECRETARIA MUNICIPAL DE SAÚDE

Função e Subfunção

Código	Especificação	Operações Especiais	Projetos	Atividades	Total
10.0000	SAÚDE			1.998.807.176	1.998.807.176
10.0122	ADMINISTRAÇÃO GERAL			65.202.618	65.202.618
	Tesouro - Vinculados Pela Constituição - Saúde			48.754.878	48.754.878
	Transferências Fundo a Fundo para o Sistema Único de Saúde			16.447.740	16.447.740
10.0124	CONTROLE INTERNO			228.805	228.805
	Tesouro - Vinculados Pela Constituição - Saúde			228.805	228.805
10.0126	TECNOLOGIA DA INFORMAÇÃO			17.363.225	17.363.225
	Tesouro - Vinculados Pela Constituição - Saúde			13.495.567	13.495.567
	Auxílios e Convênios			2.724.658	2.724.658
	Transferências Fundo a Fundo para o Sistema Único de Saúde			1.143.000	1.143.000
10.0131	COMUNICAÇÃO SOCIAL			100.000	100.000
	Tesouro - Livre - Administração Direta			10.000	10.000
	Tesouro - Vinculados Pela Constituição - Saúde			90.000	90.000
10.0244	ASSISTÊNCIA COMUNITÁRIA			40.000	40.000
	Tesouro - Vinculados Pela Constituição - Saúde			40.000	40.000
10.0271	PREVIDÊNCIA BÁSICA			1.600.000	1.600.000
	Tesouro - Vinculados Pela Constituição - Saúde			1.600.000	1.600.000
10.0272	PREVIDÊNCIA DO REGIME ESTATUTÁRIO			112.649.696	112.649.696
	Tesouro - Livre - Administração Direta			18.861.251	18.861.251
	Tesouro - Vinculados Pela Constituição - Saúde			93.788.445	93.788.445
10.0301	ATENÇÃO BÁSICA			371.409.731	371.409.731
	Tesouro - Vinculado por Lei			8.014.729	8.014.729
	Tesouro - Vinculados Pela Constituição - Saúde			194.664.824	194.664.824
	Operações de Crédito			18.200.000	18.200.000
	Auxílios e Convênios			600.000	600.000
	Transferências Fundo a Fundo para o Sistema Único de Saúde			149.930.178	149.930.178
10.0302	ASSISTÊNCIA HOSPITALAR E AMBULATORIAL			1.355.211.311	1.355.211.311
	Tesouro - Vinculado por Lei			12.381.726	12.381.726
	Tesouro - Vinculados Pela Constituição - Saúde			471.001.974	471.001.974
	Auxílios e Convênios			6.234.000	6.234.000
	Transferências Fundo a Fundo para o Sistema Único de Saúde			865.593.611	865.593.611
10.0303	SUPORTE PROFILÁTICO E TERAPÊUTICO			31.762.609	31.762.609
	Tesouro - Vinculado por Lei			165.700	165.700
	Tesouro - Vinculados Pela Constituição - Saúde			6.532.022	6.532.022
	Transferências Fundo a Fundo para o Sistema Único de Saúde			25.064.887	25.064.887

Órgão: **1800 - SECRETARIA MUNICIPAL DE SAÚDE**

Função e Subfunção

Código	Especificação	Operações Especiais	Projetos	Atividades	Total
10.0304	VIGILÂNCIA SANITÁRIA			8.258.891	8.258.891
	Tesouro - Vinculado por Lei			1.136.900	1.136.900
	Tesouro - Vinculados Pela Constituição - Saúde			6.152.816	6.152.816
	Auxílios e Convênios			60.000	60.000
	Transferências Fundo a Fundo para o Sistema Único de Saúde			909.175	909.175
10.0305	VIGILÂNCIA EPIDEMIOLÓGICA			34.980.290	34.980.290
	Tesouro - Vinculado por Lei			223.000	223.000
	Tesouro - Vinculados Pela Constituição - Saúde			28.071.951	28.071.951
	Auxílios e Convênios			415.600	415.600
	Transferências Fundo a Fundo para o Sistema Único de Saúde			6.269.739	6.269.739
TOTAL				1.998.807.176	1.998.807.176

Órgão: 1800 - SECRETARIA MUNICIPAL DE SAÚDE

Natureza da Despesa

Classificação Econômica	Especificação	Modalidade / Recursos	Grupo de Nat. de Despesa	Categoria Econômica
3.0.00	Despesas Correntes			1.918.102.707
3.1.00	Pessoal e Encargos Sociais		502.570.899	
3.1.90	Aplicações Diretas	389.921.203		
	Tesouro - Vinculados Pela Constituição - Saúde	383.092.539		
	Transferências Fundo a Fundo para o Sistema Único de Saúde	6.828.664		
3.1.91	Aplicações Diretas - Operações Intraorçamentárias	112.649.696		
	Tesouro - Livre - Administração Direta	18.861.251		
	Tesouro - Vinculados Pela Constituição - Saúde	93.788.445		
3.3.00	Outras Despesas Correntes		1.415.531.808	
3.3.20	Transferência à União	1.002.000		
	Tesouro - Vinculados Pela Constituição - Saúde	2.000		
	Transferências Fundo a Fundo para o Sistema Único de Saúde	1.000.000		
3.3.30	Transferências a Estados e ao Distrito Federal	1.000		
	Transferências Fundo a Fundo para o Sistema Único de Saúde	1.000		
3.3.50	Transferências a Instituições Privadas sem Fins Lucrativos	478.128.068		
	Tesouro - Vinculado por Lei	2.045.232		
	Tesouro - Vinculados Pela Constituição - Saúde	260.507.173		
	Auxílios e Convênios	601.000		
	Transferências Fundo a Fundo para o Sistema Único de Saúde	214.974.663		
3.3.90	Aplicações Diretas	936.398.740		
	Tesouro - Livre - Administração Direta	10.000		
	Tesouro - Vinculado por Lei	5.702.804		
	Tesouro - Vinculados Pela Constituição - Saúde	108.793.785		
	Auxílios e Convênios	7.157.608		
	Transferências Fundo a Fundo para o Sistema Único de Saúde	814.734.543		
3.3.91	Aplicações Diretas - Operações Intraorçamentárias	2.000		
	Tesouro - Vinculados Pela Constituição - Saúde	1.000		
	Transferências Fundo a Fundo para o Sistema Único de Saúde	1.000		
4.0.00	Despesas de Capital			80.704.469
4.4.00	Investimentos		80.704.469	
4.4.20	Transferência à União	344.000		
	Tesouro - Vinculados Pela Constituição - Saúde	344.000		
4.4.50	Transferências a Instituições Privadas sem Fins Lucrativos	12.434.996		
	Tesouro - Vinculado por Lei	6.544.454		
	Tesouro - Vinculados Pela Constituição - Saúde	5.889.542		

Órgão: 1800 - SECRETARIA MUNICIPAL DE SAÚDE

Natureza da Despesa

Classificação Econômica	Especificação	Modalidade / Recursos	Grupo de Nat. de Despesa	Categoria Econômica
4.4.90	Transferências Fundo a Fundo para o Sistema Único de Saúde	1.000		
	Aplicações Diretas	67.925.473		
	Tesouro - Vinculado por Lei	7.629.565		
	Tesouro - Vinculados Pela Constituição - Saúde	12.002.798		
	Operações de Crédito	18.200.000		
	Auxílios e Convênios	2.275.650		
	Transferências Fundo a Fundo para o Sistema Único de Saúde	27.817.460		
	TOTAL			1.998.807.176

Órgão: 1800 - SECRETARIA MUNICIPAL DE SAÚDE

Programa de Trabalho

Classificação Institucional e Funcional	Especificação	Operações Especiais	Projetos	Atividades	Total
1800.1804.10.0271.0179	<p>2638 - OBRIGAÇÕES PATRONAIS - SMS</p> <p>Ação 2705/PPA - Despesas com encargos que a Administração tem pela sua condição de empregadora e resultantes de pagamento de pessoal. Parcial da Ação nº 2684.</p> <p>Órgão Executor: SMS / Fundo Municipal da Saúde</p> <p>3190 - Pessoal e Encargos Sociais Tesouro - Vinculados Pela Constituição - Saúde</p> <p>TOTAL</p>			1.600.000	1.600.000
1800.1804.10.0272.0179	<p>2664 - OBRIGAÇÕES PATRONAIS PARA O RPPS</p> <p>Ação 2763/PPA - Despesas com encargos que a Administração tem pela sua condição de empregadora e resultantes de pagamento de pessoal junto ao Regime Próprio de Previdência Social - RPPS. Parcial da Ação nº 2712.</p> <p>Órgão Executor: SMS / Fundo Municipal da Saúde</p> <p>3191 - Pessoal e Encargos Sociais Tesouro - Vinculados Pela Constituição - Saúde</p> <p>TOTAL</p>			93.788.445	93.788.445
1800.1801.10.0272.0179	<p>2664 - OBRIGAÇÕES PATRONAIS PARA O RPPS</p> <p>Ação 3102/PPA - Despesas com encargos que a Administração tem pela sua condição de empregadora e resultantes de pagamento de pessoal junto ao Regime Próprio de Previdência Social - RPPS. Parcial da Ação nº 2712.</p> <p>Órgão Executor: SMS / Secretaria Municipal de Saúde</p> <p>3191 - Pessoal e Encargos Sociais Tesouro - Livre - Administração Direta</p> <p>TOTAL</p>			18.861.251	18.861.251
1800.1804.10.0126.0178	<p>2872 - PROCESSAMENTO DE DADOS</p> <p>Ação 2742/PPA - Despesas com serviços regulares de processamento de dados, bem como aquisição, desenvolvimento e manutenção de softwares de base: locação e manutenção de máquinas, aparelhos e equipamentos utilizados em processamento de dados de qualquer natureza, dentre outros. Parcial da Ação nº 2732.</p> <p>Órgão Executor: SMS / Fundo Municipal da Saúde</p> <p>3390 - Outras Despesas Correntes Tesouro - Vinculados Pela Constituição - Saúde</p> <p>3390 - Outras Despesas Correntes Auxílios e Convênios</p> <p>3390 - Outras Despesas Correntes Transferências Fundo a Fundo para o Sistema Único de Saúde</p> <p>4490 - Investimentos Tesouro - Vinculados Pela Constituição - Saúde</p>			9.604.680	9.604.680
				2.724.658	2.724.658
				1.143.000	1.143.000
				4.000	4.000

Órgão: 1800 - SECRETARIA MUNICIPAL DE SAÚDE

Programa de Trabalho

Classificação Institucional e Funcional	Especificação	Operações Especiais	Projetos	Atividades	Total
1800.1804.10.0131.0178	<p>TOTAL</p> <p>2873 - PUBLICIDADE</p> <p>Ação 2679/PPA - Centralização das ações de divulgação das informações governamentais de natureza legal e institucional, por meio de veiculação, em meios de comunicação, de anúncios, cartazes, outras mídias e formatos. Parcial da Ação nº 2662.</p> <p>Órgão Executor: SMS / Fundo Municipal da Saúde</p> <p>3390 - Outras Despesas Correntes Tesouro - Vinculados Pela Constituição - Saúde</p> <p>TOTAL</p>			13.476.338	13.476.338
1800.1801.10.0131.0178	<p>2873 - PUBLICIDADE</p> <p>Ação 3250/PPA - Centralização das ações de divulgação das informações governamentais de natureza legal e institucional, por meio de veiculação, em meios de comunicação, de anúncios, cartazes, outras mídias e formatos. Parcial da ação nº 2662.</p> <p>Órgão Executor: SMS / Secretaria Municipal de Saúde</p> <p>3390 - Outras Despesas Correntes Tesouro - Livre - Administração Direta</p> <p>TOTAL</p>			90.000	90.000
1800.1804.10.0305.0179	<p>4002 - ADMINISTRAÇÃO DE PESSOAL - VIGILÂNCIA EM SAÚDE EPIDEMIOLOGICA</p> <p>Ação 2909/PPA - Despesas de natureza remuneratória decorrentes do pagamento pelo efetivo exercício do cargo ou do emprego ou de função de confiança do pessoal ativo, tais como: vencimento e vantagens fixas e variáveis, subsídios, inclusive adicionais, gratificações, horas extras e vantagens pessoais de qualquer natureza, inclusas outras despesas com características de pessoal, tais como: pagamento de estagiários, auxílio-alimentação e auxílio-transporte. Parcial da ação nº 2612.</p> <p>Órgão Executor: SMS / Fundo Municipal da Saúde</p> <p>3190 - Pessoal e Encargos Sociais Tesouro - Vinculados Pela Constituição - Saúde</p> <p>3190 - Pessoal e Encargos Sociais Transferências Fundo a Fundo para o Sistema Único de Saúde</p> <p>3390 - Outras Despesas Correntes Tesouro - Vinculados Pela Constituição - Saúde</p> <p>TOTAL</p>			18.709.444	18.709.444
1800.1804.10.0304.0179	<p>4003 - ADMINISTRAÇÃO DE PESSOAL - VIGILÂNCIA EM SAÚDE SANITÁRIA</p> <p>Ação 2910/PPA - Despesas de natureza remuneratória decorrentes do pagamento pelo efetivo exercício do cargo ou do emprego ou de função de confiança do pessoal ativo, tais como: vencimento e vantagens fixas e variáveis, subsídios, inclusive adicionais, gratificações, horas extras e vantagens pessoais de qualquer natureza, inclusas outras despesas com características de pessoal, tais como: pagamento de estagiários, auxílio-alimentação e auxílio-transporte. Parcial</p>			600.000	600.000
				2.001.720	2.001.720
				21.311.164	21.311.164

Órgão: 1800 - SECRETARIA MUNICIPAL DE SAÚDE

Programa de Trabalho

Classificação Institucional e Funcional	Especificação	Operações Especiais	Projetos	Atividades	Total
	da ação nº 2612. Órgão Executor: SMS / Fundo Municipal da Saúde				
	3190 - Pessoal e Encargos Sociais Tesouro - Vinculados Pela Constituição - Saúde			5.710.705	5.710.705
	3190 - Pessoal e Encargos Sociais Transferências Fundo a Fundo para o Sistema Único de Saúde			144.000	144.000
	3390 - Outras Despesas Correntes Tesouro - Vinculados Pela Constituição - Saúde			381.111	381.111
	TOTAL			6.235.816	6.235.816
1800.1804.10.0302.0179	4004 - ADMINISTRAÇÃO DE PESSOAL - PRONTOS ATENDIMENTOS Ação 2911/PPA - Despesas de natureza remuneratória decorrentes do pagamento pelo efetivo exercício do cargo ou do emprego ou de função de confiança do pessoal ativo, tais como: vencimento e vantagens fixas e variáveis, subsídios, inclusive adicionais, gratificações, horas extras e vantagens pessoais de qualquer natureza, inclusas outras despesas com características de pessoal, tais como: pagamento de estagiários, auxílio-alimentação e auxílio-transporte. Parcial da ação nº 2612.				
	Órgão Executor: SMS / Fundo Municipal da Saúde				
	3190 - Pessoal e Encargos Sociais Tesouro - Vinculados Pela Constituição - Saúde			40.021.078	40.021.078
	3390 - Outras Despesas Correntes Tesouro - Vinculados Pela Constituição - Saúde			919.496	919.496
	TOTAL			40.940.574	40.940.574
1800.1804.10.0122.0179	4005 - ADMINISTRAÇÃO DE PESSOAL - SEDE Ação 2915/PPA - Despesas de natureza remuneratória decorrentes do pagamento pelo efetivo exercício do cargo ou do emprego ou de função de confiança do pessoal ativo, tais como: vencimento e vantagens fixas e variáveis, subsídios, inclusive adicionais, gratificações, horas extras e vantagens pessoais de qualquer natureza, inclusas outras despesas com características de pessoal, tais como: pagamento de estagiários, auxílio-alimentação e auxílio-transporte. Parcial da ação nº 2612.				
	Órgão Executor: SMS / Fundo Municipal da Saúde				
	3190 - Pessoal e Encargos Sociais Tesouro - Vinculados Pela Constituição - Saúde			44.787.000	44.787.000
	3190 - Pessoal e Encargos Sociais Transferências Fundo a Fundo para o Sistema Único de Saúde			1.497.664	1.497.664
	3390 - Outras Despesas Correntes Tesouro - Vinculados Pela Constituição - Saúde			3.883.070	3.883.070
	TOTAL			50.167.734	50.167.734

Órgão: 1800 - SECRETARIA MUNICIPAL DE SAÚDE

Programa de Trabalho

Classificação Institucional e Funcional	Especificação	Operações Especiais	Projetos	Atividades	Total
1800.1804.10.0302.0179	<p>4006 - ADMINISTRAÇÃO DE PESSOAL - HOSPITAL MATERNO INFANTIL PRESIDENTE VARGAS</p> <p>Ação 2912/PPA - Despesas de natureza remuneratória decorrentes do pagamento pelo efetivo exercício do cargo ou do emprego ou de função de confiança do pessoal ativo, tais como: vencimento e vantagens fixas e variáveis, subsídios, inclusive adicionais, gratificações, horas extras e vantagens pessoais de qualquer natureza, inclusas outras despesas com características de pessoal, tais como: pagamento de estagiários, auxílio-alimentação e auxílio-transporte. Parcial da ação nº 2612.</p> <p>Órgão Executor: SMS / Fundo Municipal da Saúde</p> <p>3190 - Pessoal e Encargos Sociais Tesouro - Vinculados Pela Constituição - Saúde</p> <p>3190 - Pessoal e Encargos Sociais Transferências Fundo a Fundo para o Sistema Único de Saúde</p> <p>3390 - Outras Despesas Correntes Tesouro - Vinculados Pela Constituição - Saúde</p> <p>TOTAL</p>				
				66.233.889	66.233.889
				1.560.000	1.560.000
				2.419.807	2.419.807
				70.213.696	70.213.696
1800.1804.10.0122.0178	<p>4010 - ADMINISTRAÇÃO GERAL - SMS - FMS</p> <p>Ação 3057/PPA - Despesas destinadas ao pagamento de ações de natureza administrativa, notadamente aquelas destinadas à programação e ao controle orçamentário. Parcial da Ação nº 2955.</p> <p>Órgão Executor: SMS / Fundo Municipal da Saúde</p> <p>3320 - Outras Despesas Correntes Transferências Fundo a Fundo para o Sistema Único de Saúde</p> <p>3330 - Outras Despesas Correntes Transferências Fundo a Fundo para o Sistema Único de Saúde</p> <p>3390 - Outras Despesas Correntes Tesouro - Vinculados Pela Constituição - Saúde</p> <p>3390 - Outras Despesas Correntes Transferências Fundo a Fundo para o Sistema Único de Saúde</p> <p>3391 - Outras Despesas Correntes Transferências Fundo a Fundo para o Sistema Único de Saúde</p> <p>4490 - Investimentos Tesouro - Vinculados Pela Constituição - Saúde</p> <p>4490 - Investimentos Transferências Fundo a Fundo para o Sistema Único de Saúde</p> <p>TOTAL</p>				
				1.000.000	1.000.000
				1.000	1.000
				83.808	83.808
				13.874.270	13.874.270
				1.000	1.000
				1.000	1.000
				73.806	73.806
				15.034.884	15.034.884
1800.1804.10.0303.0172	4016 - ASSISTÊNCIA FARMACÊUTICA				

Órgão: 1800 - SECRETARIA MUNICIPAL DE SAÚDE

Programa de Trabalho

Classificação Institucional e Funcional	Especificação	Operações Especiais	Projetos	Atividades	Total
	Ação 2443/PPA - Garantia da seleção, programação, aquisição, armazenamento, distribuição e dispensação dos fármacos, assim como informação, acolhimento e acompanhamento dos usuários para uso correto dos medicamentos. Órgão Executor: SMS / Fundo Municipal da Saúde				
	3390 - Outras Despesas Correntes Tesouro - Vinculado por Lei				
	3390 - Outras Despesas Correntes Tesouro - Vinculados Pela Constituição - Saúde			6.221.022	6.221.022
	3390 - Outras Despesas Correntes Transferências Fundo a Fundo para o Sistema Único de Saúde			24.501.085	24.501.085
	3391 - Outras Despesas Correntes Tesouro - Vinculados Pela Constituição - Saúde			1.000	1.000
	4490 - Investimentos Tesouro - Vinculado por Lei				
	4490 - Investimentos Tesouro - Vinculados Pela Constituição - Saúde			10.000	10.000
	4490 - Investimentos Transferências Fundo a Fundo para o Sistema Único de Saúde			563.802	563.802
	SUBATIVIDADE 2020 / 709 - Compra de equipamentos e material permanente para as farmácias distritais de Porto Alegre. 4490 - Investimentos Tesouro - Vinculado por Lei			15.700	15.700
	SUBATIVIDADE 2020 / 949 - Destinação para a Assistência Farmacêutica.(Remanejamento das Emendas 122, 123 e 125) 3390 - Outras Despesas Correntes Tesouro - Vinculado por Lei			150.000	150.000
	SUBATIVIDADE 2021 / 528 - Para consecução de projeto e/ou reforma, manutenção e/ou construção de uma farmácia solidária no município de Porto Alegre. 3390 - Outras Despesas Correntes Tesouro - Vinculados pela Constituição - Saúde			300.000	300.000
	TOTAL			31.762.609	31.762.609
1800.1804.10.0302.0172	4018 - LABORATÓRIOS PRÓPRIOS - FMS Ação 2866/PPA - Serviço de assistência laboratorial da rede de atenção à saúde com acesso regulado para a realização de exames laboratoriais, conforme as necessidades em saúde dos usuários. Parcial da Ação nº 3074. Órgão Executor: SMS / Fundo Municipal da Saúde				

Órgão: 1800 - SECRETARIA MUNICIPAL DE SAÚDE

Programa de Trabalho

Classificação Institucional e Funcional	Especificação	Operações Especiais	Projetos	Atividades	Total	
1800.1804.10.0302.0172	3390 - Outras Despesas Correntes Transferências Fundo a Fundo para o Sistema Único de Saúde			610.268	610.268	
	TOTAL			610.268	610.268	
	4020 - ATENÇÃO À SAÚDE MENTAL - FMS					
	Ação 2872/PPA - Promoção da atenção psicossocial, por meio de gestão única que garanta aos cidadãos o acesso universal, equânime e o cuidado integral, com resolutividade e controle social. Parcial da Ação nº 3078.					
	Órgão Executor: SMS / Fundo Municipal da Saúde					
	3350 - Outras Despesas Correntes Tesouro - Vinculado por Lei					
	3350 - Outras Despesas Correntes Tesouro - Vinculados Pela Constituição - Saúde			35.560.947	35.560.947	
	3390 - Outras Despesas Correntes Tesouro - Vinculados Pela Constituição - Saúde			1.714.292	1.714.292	
	3390 - Outras Despesas Correntes Transferências Fundo a Fundo para o Sistema Único de Saúde			4.839.049	4.839.049	
	4450 - Investimentos Tesouro - Vinculado por Lei					
	4450 - Investimentos Tesouro - Vinculados Pela Constituição - Saúde			1.000	1.000	
	4490 - Investimentos Tesouro - Vinculado por Lei					
	4490 - Investimentos Transferências Fundo a Fundo para o Sistema Único de Saúde			10.000	10.000	
	SUBATIVIDADE 2020 / 28 - Repasse para a Pia União das Irmãs da Copiosa Redenção - Comunidade Terapêutica Casa Marta e Maria, CNPJ 05.752.920/0003-41, para manutenção de suas atividades.					
	3350 - Outras Despesas Correntes Tesouro - Vinculado por Lei				50.000	50.000
	SUBATIVIDADE 2020 / 32 - Repasse para o PACTO/POA - Programa de Auxílio Comunitário Terapêutico de Porto Alegre, CNPJ 97.134.480/0001-15, para manutenção e qualificação de seu atendimento.					
3350 - Outras Despesas Correntes Tesouro - Vinculado por Lei				200.000	200.000	
SUBATIVIDADE 2020 / 1002 - Aquisição de equipamentos, mobiliário e material permanente - Casa do Menino Jesus de Praaa. CNPJ 89.621.767/0001-41.						
4450 - Investimentos						

Órgão: 1800 - SECRETARIA MUNICIPAL DE SAÚDE

Programa de Trabalho

Classificação Institucional e Funcional	Especificação	Operações Especiais	Projetos	Atividades	Total
	Tesouro - Vinculado por Lei			50.000	50.000
	SUBATIVIDADE 2020 / 1015 - Compra de equipamentos e mobiliário voltados para o trabalho das oito equipes especializadas em saúde da criança e do adolescente.				
	4490 - Investimentos				
	Tesouro - Vinculado por Lei			320.000	320.000
	SUBATIVIDADE 2021 / 158 - Criação de programa de capacitação dos profissionais de saúde para o atendimento de pessoas com o transtorno do espectro autista.				
	3390 - Outras Despesas Correntes				
	Tesouro - Vinculados pela Constituição - Saúde			640.277	640.277
	SUBATIVIDADE 2021 / 166 - Aquisição de equipamentos, mobiliário e material permanente para o Lar Santo Antônio dos Excepcionais, CNPJ 89.556.831/0001-58.				
	4450 - Investimentos				
	Tesouro - Vinculados pela Constituição - Saúde			50.000	50.000
	SUBATIVIDADE 2021 / 167 - Aquisição de equipamentos, mobiliário e material permanente - Lar da Amizade, CNPJ 89.270.730/0001-16.				
	4450 - Investimentos				
	Tesouro - Vinculados pela Constituição - Saúde			22.500	22.500
	SUBATIVIDADE 2021 / 168 - Aquisição de equipamentos, mobiliário e material permanente - Via-Pró Doações e Transplantes. CNPJ 04.043.606/0001-65.				
	4450 - Investimentos				
	Tesouro - Vinculados pela Constituição - Saúde			50.000	50.000
	SUBATIVIDADE 2021 / 169 - Aquisição de equipamentos, mobiliário e material permanente - Casa do Menino Jesus de Praaa. CNPJ 89.621.767/0001-41.				
	4450 - Investimentos				
	Tesouro - Vinculados pela Constituição - Saúde			50.000	50.000
	SUBATIVIDADE 2021 / 208 - Repasse para a Associação Hospitalar Vila Nova, CNPJ nº 04.994.418/0001-12, para aquisição e instalação de equipamentos e materiais permanentes, tais como macas, carros de emergência e outros, a fim de qualificar o atendimento à comunidade. de acordo com plano de trabalho apresentado a este Vereador.				
	3350 - Outras Despesas Correntes				
	Tesouro - Vinculados pela Constituição - Saúde			26.388	26.388
	4450 - Investimentos				
	Tesouro - Vinculados pela Constituição - Saúde			80.000	80.000
	SUBATIVIDADE 2021 / 368 - Repasse para a Pia União das Irmãs da Copiosa Redenção - Comunidade Terapêutica Casa Marta e Maria - CNPJ 05.752.920/0003-41 para manutenção de suas atividades.				

Órgão: 1800 - SECRETARIA MUNICIPAL DE SAÚDE

Programa de Trabalho

Classificação Institucional e Funcional	Especificação	Operações Especiais	Projetos	Atividades	Total
	3350 - Outras Despesas Correntes Tesouro - Vinculados pela Constituição - Saúde			60.000	60.000
	SUBATIVIDADE 2021 / 370 - Repasse para a o PACTO/POA - Programa de Auxílio Comunitário Terapêutico de Porto Alegre - CNPJ: 97.134.480/0001-15 para manutenção e qualificação de seu atendimento.				
	3350 - Outras Despesas Correntes Tesouro - Vinculados pela Constituição - Saúde			112.075	112.075
	SUBATIVIDADE 2021 / 408 - Repasse de recursos para Cruz Vermelha Brasileira Filial do Estado do Rio Grande do Sul, CNPJ 07.345.851/0001-15, para realização de ações voltadas ao acolhimento e tratamento de drogados e ao combate a drogadição.				
	3350 - Outras Despesas Correntes Tesouro - Vinculados pela Constituição - Saúde			107.278	107.278
	SUBATIVIDADE 2021 / 573 - Repasse de recursos para o Hospital Espírita de Porto Alegre (CNPJ 92.697.291/0001-37), para a aquisição de materiais e insumos.				
	3350 - Outras Despesas Correntes Tesouro - Vinculados pela Constituição - Saúde			100.000	100.000
	SUBATIVIDADE 2021 / 689 - Repasse para a AMURT AMURTEL para a realização de atividades de promoção de saúde oficinas de arte-terapia, práticas integrativas, além de serviços que promovam bem estar.				
	3350 - Outras Despesas Correntes Tesouro - Vinculados pela Constituição - Saúde			100.000	100.000
	TOTAL			44.143.806	44.143.806
1800.1804.10.0302.0172	4030 - MANUTENÇÃO DA REDE DE SERVIÇOS DO HOSPITAL MATERNO INFANTIL PRESIDENTE VARGAS - FMS Ação 2870/PPA - Atendimento de média e alta complexidade com atenção hospitalar e ambulatorial em pediatria, ginecologia, obstetria, psiquiatria feminina e infância-adolescência. Parcial da Ação nº 3072. Órgão Executor: SMS / Fundo Municipal da Saúde				
	3190 - Pessoal e Encargos Sociais Transferências Fundo a Fundo para o Sistema Único de Saúde			1.000	1.000
	3350 - Outras Despesas Correntes Tesouro - Vinculado por Lei				
	3350 - Outras Despesas Correntes Tesouro - Vinculados Pela Constituição - Saúde			26.925.842	26.925.842
	3350 - Outras Despesas Correntes Transferências Fundo a Fundo para o Sistema Único de Saúde			1.000	1.000

Órgão: 1800 - SECRETARIA MUNICIPAL DE SAÚDE

Programa de Trabalho

Classificação Institucional e Funcional	Especificação	Operações Especiais	Projetos	Atividades	Total
	3390 - Outras Despesas Correntes Tesouro - Vinculado por Lei				
	3390 - Outras Despesas Correntes Tesouro - Vinculados Pela Constituição - Saúde			975.913	975.913
	3390 - Outras Despesas Correntes Transferências Fundo a Fundo para o Sistema Único de Saúde			35.852.820	35.852.820
	4450 - Investimentos Tesouro - Vinculado por Lei				
	4450 - Investimentos Tesouro - Vinculados Pela Constituição - Saúde			1.000	1.000
	4490 - Investimentos Tesouro - Vinculado por Lei				
	4490 - Investimentos Tesouro - Vinculados Pela Constituição - Saúde			1.482.880	1.482.880
	4490 - Investimentos Transferências Fundo a Fundo para o Sistema Único de Saúde			3.001	3.001
	SUBATIVIDADE 2020 / 42 - Aquisição de 1 maca de transporte, com grades laterais, com suporte para soro e cilindro de oxigênio, 1 ventilador pulmonar de transporte universal, com bateria, e de 4 unidades de ventilador pulmonar mecânico microprocessado universal.				
	4490 - Investimentos Tesouro - Vinculado por Lei			323.040	323.040
	SUBATIVIDADE 2020 / 132 - Aquisição de 1 ventilador pulmonar e 2 monitores fetais para o Hospital Materno Infantil Presidente Vargas.				
	4490 - Investimentos Tesouro - Vinculado por Lei			118.000	118.000
	SUBATIVIDADE 2020 / 246 - Aquisição de 2 mesas para obeso, para o bloco cirúrgico do HMIPV.				
	4490 - Investimentos Tesouro - Vinculado por Lei			120.000	120.000
	SUBATIVIDADE 2020 / 578 - Aquisição de 2 ventiladores pulmonares mecânicos microprocessados, para o Hospital Materno Infantil Presidente Vargas - HMIPV.				
	4490 - Investimentos Tesouro - Vinculado por Lei			145.000	145.000
	SUBATIVIDADE 2020 / 886 - Repasse à Associação dos Amigos do Hospital Materno Infantil Presidente Vargas, CNPJ 08.618.600/0001-20, para aquisição de equipamentos hospitalares para o Hospital Materno Infantil Presidente Vargas.				

Órgão: 1800 - SECRETARIA MUNICIPAL DE SAÚDE

Programa de Trabalho

Classificação Institucional e Funcional	Especificação	Operações Especiais	Projetos	Atividades	Total
	3350 - Outras Despesas Correntes Tesouro - Vinculado por Lei			157.000	157.000
	4450 - Investimentos Tesouro - Vinculado por Lei			157.000	157.000
	SUBATIVIDADE 2020 / 1037 - Repasse de recursos para o Hospital Materno Infantil Presidente Vargas, visando a manutenção e/ou qualificação de seus serviços da UTI Neonatal que será transferida do Hospital São Lucas da Pucrs para o novo local.				
	3350 - Outras Despesas Correntes Tesouro - Vinculado por Lei			100.000	100.000
	SUBATIVIDADE 2020 / 1088 - Realização de exames do Teste do Pezinho pelo HMIPV.				
	3390 - Outras Despesas Correntes Tesouro - Vinculado por Lei			100.000	100.000
	SUBATIVIDADE 2020 / 1089 - AQUISIÇÃO DE LUVAS, MÁSCARAS CIRÚRGICAS N95/PFF2 E DEMAIS EQUIPAMENTOS DE PROTEÇÃO INDIVIDUAL (EPIS), ALÉM DE TESTES RT-PCR, IgG e IgM DOS SERVIDORES DO HMIPV ATÉ O LIMITE DA EMENDA				
	3390 - Outras Despesas Correntes Tesouro - Vinculado por Lei			20.000	20.000
	SUBATIVIDADE 2021 / 193 - Aquisição de aparelhos de ar-condicionado, colchões hospitalares, camas hospitalares automáticas, sonar e berços aquecidos para o HMIPV, para qualificar o atendimento às gestantes e recém-nascidos.				
	3390 - Outras Despesas Correntes Tesouro - Vinculados pela Constituição - Saúde			20.000	20.000
	4490 - Investimentos Tesouro - Vinculados pela Constituição - Saúde			250.000	250.000
	SUBATIVIDADE 2021 / 324 - Recursos para o Hospital Materno Infantil Presidente Vargas, visando a aquisição de equipamentos para a UTI Neonatal, tais como: ressuscitador infantil Baby Puff, ventilador pulmonar, aparelho de microcoleta, monitores de frequência respiratória e cardíaca, oxímetro de pulso, incubadoras, poltronas e cadeiras.				
	4490 - Investimentos Tesouro - Vinculados pela Constituição - Saúde			244.194	244.194
	SUBATIVIDADE 2021 / 520 - Repasse de recursos para o Hospital Materno Infantil Presidente Vargas - HMIPV, para a aquisição de um aparelho de Raio-X portátil analógico, bem como para aquisição de um ventilador multiprocessado universal de alta frequência, ambos para a UTI Neonatal.				
	4490 - Investimentos				

Órgão: 1800 - SECRETARIA MUNICIPAL DE SAÚDE

Programa de Trabalho

Classificação Institucional e Funcional	Especificação	Operações Especiais	Projetos	Atividades	Total
	Tesouro - Vinculados pela Constituição - Saúde			330.000	330.000
	SUBATIVIDADE 2021 / 537 - Realização de triagem neonatal expandida por MS/MS, qualificando e ampliando a realização de exames do Teste do Pezinho pelo HMIPV.				
	3390 - Outras Despesas Correntes Tesouro - Vinculados pela Constituição - Saúde			7.833	7.833
	SUBATIVIDADE 2021 / 645 - Realização de triagem neonatal expandida por MS/MS, qualificando e ampliando a realização de exames do Teste do Pezinho pelo HMIPV.				
	3390 - Outras Despesas Correntes Tesouro - Vinculados pela Constituição - Saúde			53.913	53.913
	TOTAL			67.389.436	67.389.436
1800.1804.10.0124.0172	4031 - CONSELHO MUNICIPAL DA SAÚDE - CMS Ação 2861/PPA - Atuação do controle social do SUS, com equidade, universalidade, integralidade e de forma igualitária como determina os seus princípios, no desenvolvimento, na formação e no controle de estratégias de políticas de saúde, inclusive nos aspectos econômicos e financeiros, em caráter permanente e deliberativo. Órgão Executor: SMS / Fundo Municipal da Saúde				
	3390 - Outras Despesas Correntes Tesouro - Vinculados Pela Constituição - Saúde			167.805	167.805
	4490 - Investimentos Tesouro - Vinculados Pela Constituição - Saúde			1.000	1.000
	SUBATIVIDADE 2021 / 286 - Alocação de recursos na atividade 4031.				
	3390 - Outras Despesas Correntes Tesouro - Vinculados pela Constituição - Saúde			60.000	60.000
	TOTAL			228.805	228.805
1800.1805.10.0244.0172	4032 - CONSELHO MUNICIPAL SOBRE DROGAS - FUNCOMAD Ação 2862/PPA - Promoção da atenção psicossocial, por meio de gestão única que garanta aos cidadãos o acesso universal, equânime e o cuidado integral, com resolutividade e controle social. Parcial da Ação nº 3078. Órgão Executor: SMS / Fundo do Conselho Municipal Sobre Drogas				
	3320 - Outras Despesas Correntes Tesouro - Vinculados Pela Constituição - Saúde			1.000	1.000
	3350 - Outras Despesas Correntes Tesouro - Vinculados Pela Constituição - Saúde			19.000	19.000
	3390 - Outras Despesas Correntes Tesouro - Vinculados Pela Constituição - Saúde			10.000	10.000

Órgão: 1800 - SECRETARIA MUNICIPAL DE SAÚDE

Programa de Trabalho

Classificação Institucional e Funcional	Especificação	Operações Especiais	Projetos	Atividades	Total
1800.1804.10.0126.0178	4490 - Investimentos Tesouro - Vinculados Pela Constituição - Saúde			10.000	10.000
	TOTAL			40.000	40.000
1800.1804.10.0302.0172	4036 - GESTÃO EM TECNOLOGIA DE INFORMAÇÃO EM SAÚDE - FMS Ação 2979/PPA - Implantação e manutenção de sistemas informatizados nos processos da Secretaria Municipal de Saúde, incluindo áreas de apoio, gestão, vigilância e assistência na rede de atenção à saúde. Parcial da Ação nº 3066. Órgão Executor: SMS / Fundo Municipal da Saúde				
	3390 - Outras Despesas Correntes Tesouro - Vinculados Pela Constituição - Saúde			3.885.887	3.885.887
	4490 - Investimentos Tesouro - Vinculados Pela Constituição - Saúde			1.000	1.000
	TOTAL			3.886.887	3.886.887
1800.1804.10.0302.0172	4037 - REGULAÇÃO DO SISTEMA ÚNICO DE SAÚDE - FMS Ação 2563/PPA - Regulação do acesso e do fluxo assistencial entre os serviços da rede de atenção à saúde sob gestão e contratualização do município para a população de Porto Alegre e de suas referências, de acordo com as regulamentações, pactuações e contratos em vigor. Parcial da Ação 3075. Órgão Executor: SMS / Fundo Municipal da Saúde				
	3350 - Outras Despesas Correntes Tesouro - Vinculado por Lei				
	3350 - Outras Despesas Correntes Tesouro - Vinculados Pela Constituição - Saúde			47.584.872	47.584.872
	3350 - Outras Despesas Correntes Transferências Fundo a Fundo para o Sistema Único de Saúde			125.190.263	125.190.263
	3390 - Outras Despesas Correntes Tesouro - Vinculado por Lei				
	3390 - Outras Despesas Correntes Tesouro - Vinculados Pela Constituição - Saúde			39.313.897	39.313.897
	3390 - Outras Despesas Correntes Transferências Fundo a Fundo para o Sistema Único de Saúde			586.100.410	586.100.410
	4420 - Investimentos Tesouro - Vinculados Pela Constituição - Saúde				
	4450 - Investimentos Tesouro - Vinculado por Lei				
	4450 - Investimentos Tesouro - Vinculados Pela Constituição - Saúde				

Órgão: 1800 - SECRETARIA MUNICIPAL DE SAÚDE

Programa de Trabalho

Classificação Institucional e Funcional	Especificação	Operações Especiais	Projetos	Atividades	Total
	4450 - Investimentos Transferências Fundo a Fundo para o Sistema Único de Saúde			1.000	1.000
	4490 - Investimentos Tesouro - Vinculados Pela Constituição - Saúde			1.000	1.000
	SUBATIVIDADE 2020 / 9 - Repasse para o Hospital Restinga e Extremo Sul, mantenedora Associação Hospitalar Vila Nova, CNPJ 04.994.418/0001-12, para aquisição de Central de Vácuo Clínico e Central de Ar Comprimido Medicinal.				
	3350 - Outras Despesas Correntes Tesouro - Vinculado por Lei			130.000	130.000
	4450 - Investimentos Tesouro - Vinculado por Lei			20.000	20.000
	SUBATIVIDADE 2020 / 12 - Repasse de recursos para Associação Hospitalar Vila Nova, CNPJ 04.994.418.0001/12. para aquisição de 33 camas hospitalares.				
	4450 - Investimentos Tesouro - Vinculado por Lei			165.000	165.000
	SUBATIVIDADE 2020 / 27 - Repasse para a Associação Hospitalar Vila Nova - HRES, CNPJ 04.994.418/0003-84. para aquisição de aparelho de anestesia eletrônico.				
	4450 - Investimentos Tesouro - Vinculado por Lei			100.000	100.000
	SUBATIVIDADE 2020 / 30 - Repasse para a Irmandade da Santa Casa de Misericórdia de Porto Alegre, CNPJ 92.815.000/0001-68, para manutenção e qualificação do atendimento à população de Porto Alegre.				
	4450 - Investimentos Tesouro - Vinculado por Lei			100.000	100.000
	SUBATIVIDADE 2020 / 37 - Repasse à União Brasileira de Educação e Assistência, CNPJ 88.630.413/0001-09, para o Hospital São Lucas da PUCRS, para aquisição de 1 berço aquecido com monitor gráfico e 1 respirador CPAP.				
	4450 - Investimentos Tesouro - Vinculado por Lei			29.150	29.150
	SUBATIVIDADE 2020 / 47 - Repasse à Irmandade da Santa Casa de Misericórdia de Porto Alegre, CNPJ 92.815.000/0001- 68. para compra de 1 mesa cirúrgica.				
	4450 - Investimentos Tesouro - Vinculado por Lei			60.000	60.000
	SUBATIVIDADE 2020 / 49 - Repasse à Associação Hospitalar Vila Nova, CNPJ 04.994.418/0001-12, para compra de 1 seladora de tubos PVC portátil para banco de sangue, com alicate de selagem ergométrico e 1 alicate de ordenha para bolsa de sangue.				

Órgão: 1800 - SECRETARIA MUNICIPAL DE SAÚDE

Programa de Trabalho

Classificação Institucional e Funcional	Especificação	Operações Especiais	Projetos	Atividades	Total
	4450 - Investimentos Tesouro - Vinculado por Lei			16.570	16.570
	SUBATIVIDADE 2020 / 52 - Aquisição de camas hospitalares para a Associação Hospitalar Vila Nova, CNPJ 04.994.418/0001-12.				
	4450 - Investimentos Tesouro - Vinculado por Lei			140.000	140.000
	SUBATIVIDADE 2020 / 54 - Aquisição de Ecógrafo para o Hospital da Restinga e Extremo Sul, CNPJ 92.685.833/0012-04, mantenedora Associação Hospitalar Vila Nova, CNPJ 04.994.418/0001-12.				
	4450 - Investimentos Tesouro - Vinculado por Lei			140.000	140.000
	SUBATIVIDADE 2020 / 64 - Repasse à Associação Hospitalar Vila Nova, CNPJ 04.994.418.0001/12, para aquisição de equipamentos médico-hospitalares para o Hospital Vila Nova.				
	4450 - Investimentos Tesouro - Vinculado por Lei			50.000	50.000
	SUBATIVIDADE 2020 / 65 - Repasse à Irmandade da Santa Casa de Misericórdia de Porto Alegre, CNPJ 92.815.000/0001-68, para a Casa de Apoio Madre Ana.				
	4450 - Investimentos Tesouro - Vinculado por Lei			50.000	50.000
	SUBATIVIDADE 2020 / 67 - Repasse à Irmandade da Santa Casa de Misericórdia de Porto Alegre, CNPJ 92.815.000/0001-68, para aquisição de equipamentos médico-hospitalares.				
	4450 - Investimentos Tesouro - Vinculado por Lei			50.000	50.000
	SUBATIVIDADE 2020 / 70 - Repasse à Irmandade Santa Casa de Misericórdia de Porto Alegre, CNPJ 92.815.000/0001-68, para aquisição de equipamentos, especificamente 5 mesas cirúrgicas.				
	4450 - Investimentos Tesouro - Vinculado por Lei			300.000	300.000
	SUBATIVIDADE 2020 / 71 - Repasse à União Brasileira de Educação e Assistência - Instituto de Geriatria e Gerontologia - PUCRS, CNPJ 88.630.413/0001-09, para aquisição de 2 incubadoras de transporte.				
	4450 - Investimentos Tesouro - Vinculado por Lei			70.000	70.000
	SUBATIVIDADE 2020 / 73 - Repasse à Associação Hospitalar Vila Nova, CNPJ 04.994.418/0001-12, para aquisição de elevador.				
	4450 - Investimentos				

Órgão: 1800 - SECRETARIA MUNICIPAL DE SAÚDE

Programa de Trabalho

Classificação Institucional e Funcional	Especificação	Operações Especiais	Projetos	Atividades	Total
	Tesouro - Vinculado por Lei			200.000	200.000
	SUBATIVIDADE 2020 / 96 - Repasse à Associação Hospitalar Vila Nova, CNPJ 04.994.418/0001-12, para aquisição de equipamentos (ecógrafo e unitarizadora de comprimidos e ampolas) e insumos.				
	3350 - Outras Despesas Correntes Tesouro - Vinculado por Lei			130.224	130.224
	4450 - Investimentos Tesouro - Vinculado por Lei			328.100	328.100
	SUBATIVIDADE 2020 / 102 - Destinação de recursos para Instituto do Câncer Infantil, CNPJ 94.594.629/0001-50, para regulação da rede oncológica pediátrica.				
	3350 - Outras Despesas Correntes Tesouro - Vinculado por Lei			110.000	110.000
	SUBATIVIDADE 2020 / 135 - Aquisição de equipamentos para atendimento de crianças com câncer no Hospital Santo Antônio, da Irmandade Santa Casa de Misericórdia de Porto Alegre, CNPJ 92.815.000/0001-68.				
	4450 - Investimentos Tesouro - Vinculado por Lei			100.000	100.000
	SUBATIVIDADE 2020 / 202 - Repasse para o Hospital da Restinga - Mantenedora: Associação Hospitalar Vila Nova. CNPJ 04.994.418/0003-84.				
	4450 - Investimentos Tesouro - Vinculado por Lei			85.000	85.000
	SUBATIVIDADE 2020 / 204 - Repasse para a Associação Hospitalar Vila Nova, CNPJ 04.994.418/0001-12, para aquisição de equipamentos, conforme orçamento apresentado pela instituição.				
	4450 - Investimentos Tesouro - Vinculado por Lei			87.507	87.507
	SUBATIVIDADE 2020 / 210 - Aquisição de equipamentos, mobiliário e material permanente - Irmandade da Santa Casa de Misericórdia de Porto Alegre. CNPJ 92.815.000/0001-68.				
	4450 - Investimentos Tesouro - Vinculado por Lei			300.000	300.000
	SUBATIVIDADE 2020 / 239 - Compra de aparelho de anestesia 9100C Next 02/AR/n20 para a Associação Hospitalar Vila Nova. CNPJ 04.994.418/0001-12.				
	4450 - Investimentos Tesouro - Vinculado por Lei			78.600	78.600
	SUBATIVIDADE 2020 / 251 - Compra de equipamentos e materiais para o bloco cirúrgico do Hospital da				

Órgão: 1800 - SECRETARIA MUNICIPAL DE SAÚDE

Programa de Trabalho

Classificação Institucional e Funcional	Especificação	Operações Especiais	Projetos	Atividades	Total
	Restinga Extremo-Sul, mantenedora Associação Hospitalar Vila Nova, CNPJ 04.994.418/0003-84.				
	3350 - Outras Despesas Correntes Tesouro - Vinculado por Lei			12.000	12.000
	4450 - Investimentos Tesouro - Vinculado por Lei			90.000	90.000
	SUBATIVIDADE 2020 / 256 - Regulação do acesso e do fluxo assistencial entre os serviços da rede de atenção à saúde sob gestão e a contratualização do Município para a Irmandade da Santa Casa de Misericórdia de Porto Alegre, CNPJ 92.815.000/0001-68.				
	3350 - Outras Despesas Correntes Tesouro - Vinculado por Lei			100.000	100.000
	SUBATIVIDADE 2020 / 259 - Equipamentos: 100 reservatórios para reanimador adulto em silicone, 60 reanimadores adulto completo, 5 oxímetros de pulso, para a Associação Hospitalar Vila Nova, CNPJ 04.994.418/0003-84.				
	4450 - Investimentos Tesouro - Vinculado por Lei			20.200	20.200
	SUBATIVIDADE 2020 / 462 - Repasse à Associação Hospitalar Vila Nova, CNPJ 04.994.418.0001/12, para o Hospital da Restinga e Extremo Sul, para investimentos hospitalares.				
	4450 - Investimentos Tesouro - Vinculado por Lei			100.000	100.000
	SUBATIVIDADE 2020 / 580 - Aquisição de equipamentos médico-hospitalares para a Associação Hospitalar Vila Nova. CNPJ 04.994.418/0001-12.				
	4450 - Investimentos Tesouro - Vinculado por Lei			63.000	63.000
	SUBATIVIDADE 2020 / 581 - Repasse de recursos para a Irmandade da Santa Casa de Misericórdia de Porto Alegre, CNPJ 92.815.000/0001-68, para a aquisição de 2 Sistemas de Anestesia com monitorização.				
	4450 - Investimentos Tesouro - Vinculado por Lei			300.000	300.000
	SUBATIVIDADE 2020 / 582 - Compra de mamógrafo adaptável a cadeirantes para o Hospital Restinga e Extremo Sul, mantenedora Associação Hospitalar Vila Nova, CNPJ 04.994.418.0001/12.				
	4450 - Investimentos Tesouro - Vinculado por Lei			900.000	900.000
	SUBATIVIDADE 2020 / 585 - Aquisição de equipamentos para atendimento de dependentes químicos, soropositivos e tuberculosos, pela Associação Hospitalar Vila Nova, CNPJ				

Órgão: 1800 - SECRETARIA MUNICIPAL DE SAÚDE

Programa de Trabalho

Classificação Institucional e Funcional	Especificação	Operações Especiais	Projetos	Atividades	Total
	04.994.418.0001/12.				
	4450 - Investimentos Tesouro - Vinculado por Lei			50.000	50.000
	SUBATIVIDADE 2020 / 587 - Para qualificar o atendimento no Hospital Vila Nova, localizado no Município de Porto Alegre, mantenedora Associação Hospitalar Vila Nova, CNPJ 04.994.418.0001/12.				
	3350 - Outras Despesas Correntes Tesouro - Vinculado por Lei			50.000	50.000
	SUBATIVIDADE 2020 / 589 - Compra de equipamentos para o Hospital Restinga e Extremo Sul, mantenedora Associação Hospitalar Vila Nova, CNPJ 04.994.418.0001/12.				
	4450 - Investimentos Tesouro - Vinculado por Lei			50.000	50.000
	SUBATIVIDADE 2020 / 590 - Compra de equipamentos para Instituto de Câncer Infantil, CNPJ 94.594.629/0001-50.				
	4450 - Investimentos Tesouro - Vinculado por Lei			50.000	50.000
	SUBATIVIDADE 2020 / 672 - Repasse de recursos para a Associação Hospitalar Vila Nova, para aquisição de 33 camas hospitalares. para os 33 leitos da Unidade 15 do Hospital Vila Nova.				
	4450 - Investimentos Tesouro - Vinculado por Lei			165.000	165.000
	SUBATIVIDADE 2020 / 673 - Repasse de recursos para a Associação Hospitalar Vila Nova, para aquisição de 33 camas hospitalares para os 33 leitos da Unidade 14 do Hospital Vila Nova.				
	4450 - Investimentos Tesouro - Vinculado por Lei			165.000	165.000
	SUBATIVIDADE 2020 / 705 - Repasse à Associação Hospitalar Vila Nova, CNPJ 04.994.418.0001/12, para aquisição de equipamentos para o Hospital Vila Nova.				
	4450 - Investimentos Tesouro - Vinculado por Lei			65.522	65.522
	SUBATIVIDADE 2020 / 769 - Repasse á associação hospitalar Vila Nova, CNPJ 04.994.418.0001-12, para o Hospital Vila Nova para aquisição de equipamentos.				
	4450 - Investimentos Tesouro - Vinculado por Lei			50.000	50.000
	SUBATIVIDADE 2020 / 878 - Repasse de recursos para a Associação Hospitalar Vila Nova, CNPJ 04.994.418/0001-12, para a realização de suas atividades e aquisição de materiais e equipamentos.				

Órgão: 1800 - SECRETARIA MUNICIPAL DE SAÚDE

Programa de Trabalho

Classificação Institucional e Funcional	Especificação	Operações Especiais	Projetos	Atividades	Total
	3350 - Outras Despesas Correntes Tesouro - Vinculado por Lei			20.000	20.000
	4450 - Investimentos Tesouro - Vinculado por Lei			80.000	80.000
	SUBATIVIDADE 2020 / 879 - Repasse de recursos para a Associação Hospitalar Vila Nova - HRES, CNPJ 04.994.418/0003-84, para aquisição de materiais e equipamentos para o Hospital da Restinça.				
	3350 - Outras Despesas Correntes Tesouro - Vinculado por Lei			60.000	60.000
	4450 - Investimentos Tesouro - Vinculado por Lei			150.000	150.000
	SUBATIVIDADE 2020 / 881 - Repasse de recursos para a Irmandade da Santa Casa de Misericórdia de Porto Alegre, CNPJ 92.815.000/0001-68, para a realização de suas atividades e aquisição de materiais e equipamentos.				
	3350 - Outras Despesas Correntes Tesouro - Vinculado por Lei			20.000	20.000
	4450 - Investimentos Tesouro - Vinculado por Lei			140.000	140.000
	SUBATIVIDADE 2020 / 882 - Repasse de recursos para União Brasileira de Educação e Assistência - Instituto de Geriatria e Gerontologia - PUCRS, CNPJ 88.630.413/0001-09, para a realização de suas atividades e aquisição de materiais e equipamentos para o Hospital São Lucas da PUCRS.				
	3350 - Outras Despesas Correntes Tesouro - Vinculado por Lei			15.000	15.000
	4450 - Investimentos Tesouro - Vinculado por Lei			90.000	90.000
	SUBATIVIDADE 2020 / 888 - Aquisição de mamógrafos, ecógrafos e colposcópios para a Associação Hospitalar Vila Nova.				
	4450 - Investimentos Tesouro - Vinculado por Lei			630.524	630.524
	SUBATIVIDADE 2020 / 975 - Destino Recursos ao Hospital Vila Nova para o enfrentamento ao COVID-19.				
	3350 - Outras Despesas Correntes Tesouro - Vinculado por Lei			50.000	50.000
	SUBATIVIDADE 2020 / 980 - Repasse para aquisição de equipamentos, materiais e mobiliários para a Associação Hospitalar Vila Nova, CNPJ 04.994.418/0001-12.				
	4450 - Investimentos				

Órgão: 1800 - SECRETARIA MUNICIPAL DE SAÚDE

Programa de Trabalho

Classificação Institucional e Funcional	Especificação	Operações Especiais	Projetos	Atividades	Total
	Tesouro - Vinculado por Lei			8.500	8.500
	SUBATIVIDADE 2020 / 983 - Repasse de recursos para o Hospital São Lucas da PUC/RS (CNPJ nº 88.630.413/0007-96) para a aquisição de 2 (dois) refrigeradores/freezers para acondicionamento de amostras coletadas de pacientes, inclusive com COVID-19.				
	4450 - Investimentos Tesouro - Vinculado por Lei			37.000	37.000
	SUBATIVIDADE 2020 / 984 - Repasse para Hospital São Lucas da PUC/RS, CNPJ 88.630.413/0007-96, União Brasileira de Educação e Assistência, para aquisição de equipamentos permanentes:1 ventilador de transporte.				
	4450 - Investimentos Tesouro - Vinculado por Lei			100.000	100.000
	SUBATIVIDADE 2020 / 1010 - Repasse à Clínica Esperança de Amparo às Crianças, CNPJ 03.473.413/0001-81.				
	3350 - Outras Despesas Correntes Tesouro - Vinculado por Lei			20.000	20.000
	SUBATIVIDADE 2020 / 1026 - Destinação dos Recursos para ações ao COVID- 19. Para atender o Hospital Vila Nova.				
	3350 - Outras Despesas Correntes Tesouro - Vinculado por Lei			320.000	320.000
	SUBATIVIDADE 2020 / 1041 - Destinação de recursos para o Instituto do Câncer Infantil, CNPJ:94.594.629/0001-50, para regulação da rede oncológica pediátrica, em especial aquisição de material de consumo.				
	4450 - Investimentos Tesouro - Vinculado por Lei			100.000	100.000
	SUBATIVIDADE 2020 / 1067 - Destinação dos Recursos para ações ao COVID-19. Para atender ao SUS no Hospital PUCRS.				
	3350 - Outras Despesas Correntes Tesouro - Vinculado por Lei			50.000	50.000
	SUBATIVIDADE 2020 / 1068 - Repasse ao Instituto da Criança com Diabetes, CNPJ 02.774.358/0001-05, localizado na Rua Álvares Cabral. 529. nesta Capital.				
	4450 - Investimentos Tesouro - Vinculado por Lei			102.781	102.781
	SUBATIVIDADE 2020 / 1073 - Aquisição de equipamentos médico-hospitalares, sistema de anestesiologia, para Unidades de Tratamento Intensivo, Blocos Cirúrgicos e Serviços de Imagens,				

Órgão: 1800 - SECRETARIA MUNICIPAL DE SAÚDE

Programa de Trabalho

Classificação Institucional e Funcional	Especificação	Operações Especiais	Projetos	Atividades	Total
	para a Irmandade da Santa Casa de Misericórdia de Porto Alegre, CNPJ: 92.815.000/0001-68.				
	4450 - Investimentos Tesouro - Vinculado por Lei			140.000	140.000
	SUBATIVIDADE 2020 / 1083 - Repasse para a Associação de Assistência à Criança Deficiente - AACD, CNPJ nº 60.979.457/0004-64, declaração de Utilidade Pública Municipal, conforme Lei nº 9.448, de 27 de abril de 2004, para manutenção e aparelhamento do serviço de reabilitação prestado pela instituição.				
	3350 - Outras Despesas Correntes Tesouro - Vinculado por Lei			146.960	146.960
	SUBATIVIDADE 2020 / 1091 - Realoca emendas 384 e 426 para repasse ao Hospital da Restinga e Extremo Sul para investimentos hospitalar. CNPJ: 04.994.418/0003-84.				
	4450 - Investimentos Tesouro - Vinculado por Lei			120.000	120.000
	SUBATIVIDADE 2020 / 1099 - Repasse para a Associação de Assistência à Criança Deficiente - AACD, CNPJ nº 60.979.457/0004-64, declaração de Utilidade Pública Municipal, conforme Lei nº 9.448, de 27 de abril de 2004, para manutenção e aparelhamento do serviço de reabilitação prestado pela instituição.				
	3350 - Outras Despesas Correntes Tesouro - Vinculado por Lei			40.524	40.524
	SUBATIVIDADE 2020 / 1103 - Repasse ao Instituto da Criança com Diabetes - CNPJ 02.774.358/001-05, para investimento.				
	3350 - Outras Despesas Correntes Tesouro - Vinculado por Lei			160.000	160.000
	SUBATIVIDADE 2020 / 1111 - Repasse ao Grupo Hospitalar Conceição/ Hospital Fêmima para investimentos hospitalar. CNPJ: 92.787.118/0002-00.				
	4450 - Investimentos Tesouro - Vinculado por Lei			100.000	100.000
	SUBATIVIDADE 2020 / 1116 - Aquisição de materiais para ampliação da testagem às doenças transmissíveis realizadas na Associação Hospitalar Vila Nova. CNPJ 04.944.418/0001-12.				
	3390 - Outras Despesas Correntes Tesouro - Vinculado por Lei			36.000	36.000
	SUBATIVIDADE 2021 / 44 - Repasse para aquisição de equipamentos, materiais e mobiliários para a Associação Hospitalar Vila Nova - CNPJ 04.994.418/0001-12.				
	3350 - Outras Despesas Correntes Tesouro - Vinculados pela Constituição - Saúde			30.278	30.278
	4450 - Investimentos				

Órgão: 1800 - SECRETARIA MUNICIPAL DE SAÚDE

Programa de Trabalho

Classificação Institucional e Funcional	Especificação	Operações Especiais	Projetos	Atividades	Total
	Tesouro - Vinculados pela Constituição - Saúde			40.000	40.000
	SUBATIVIDADE 2021 / 98 - Repasse à Associação Hospitalar Vila Nova, CNPJ: 04.994.418/0001-12, Lei Municipal nº 9.253, para a aquisição de equipamentos e insumos.				
	3350 - Outras Despesas Correntes Tesouro - Vinculados pela Constituição - Saúde			648.111	648.111
	SUBATIVIDADE 2021 / 102 - Repasse à Associação de Literatura e Beneficência (Hospital Banco de Olhos) CNPJ 92.962.869/0001-35.				
	3350 - Outras Despesas Correntes Tesouro - Vinculados pela Constituição - Saúde			210.000	210.000
	SUBATIVIDADE 2021 / 103 - Repasse à Associação Hospitalar Vila Nova HRES 04.994.418/0003-84				
	3350 - Outras Despesas Correntes Tesouro - Vinculados pela Constituição - Saúde			330.000	330.000
	SUBATIVIDADE 2021 / 104 - Repasse à Sociedade Sulina Divina Providência, mantenedora do Hospital Independência. CNPJ: 87.317.764/0001-93.				
	3350 - Outras Despesas Correntes Tesouro - Vinculados pela Constituição - Saúde			100.000	100.000
	SUBATIVIDADE 2021 / 112 - Aquisição de equipamentos de proteção individual (EPIs) para os profissionais da saúde e demais equipamentos para assistência e tratamento de COVID-19, até o limite da presente emenda, pela Irmandade Santa Casa de Misericórdia de Porto Alegre.				
	4450 - Investimentos Tesouro - Vinculados pela Constituição - Saúde			320.139	320.139
	SUBATIVIDADE 2021 / 150 - Repasse para o Hospital da Restinga - Mantenedora: Associação Hospitalar Vila Nova - CNPJ 04.994.418/0003-84.				
	3350 - Outras Despesas Correntes Tesouro - Vinculados pela Constituição - Saúde			80.000	80.000
	SUBATIVIDADE 2021 / 151 - Repasse para Associação Hospitalar Vila Nova - CNPJ 04.994.418/0001-12.				
	3350 - Outras Despesas Correntes Tesouro - Vinculados pela Constituição - Saúde			80.000	80.000
	SUBATIVIDADE 2021 / 159 - Aquisição de equipamentos, mobiliário e material permanente Irmandade da Santa Casa de Misericórdia de Porto Alegre (CNPJ: 92.815.000/0001-68).				
	4450 - Investimentos Tesouro - Vinculados pela Constituição - Saúde			300.000	300.000
	SUBATIVIDADE 2021 / 211 - Compra de medicamentos, enxoval para os quartos e demais materiais que				

Órgão: 1800 - SECRETARIA MUNICIPAL DE SAÚDE

Programa de Trabalho

Classificação Institucional e Funcional	Especificação	Operações Especiais	Projetos	Atividades	Total
	atendam às necessidades diárias de custeio da Associação Hospitalar Vila Nova.				
	3350 - Outras Despesas Correntes Tesouro - Vinculados pela Constituição - Saúde			220.000	220.000
	SUBATIVIDADE 2021 / 249 - Repasse à Associação Hospital Vila Nova, CNPJ 04.994.418.0001/12, para a aquisição de três unidades de mesas cirúrgicas para o hospital Vila Nova.				
	4450 - Investimentos Tesouro - Vinculados pela Constituição - Saúde			164.000	164.000
	SUBATIVIDADE 2021 / 250 - Hospital Vila Nova - aquisição de equipamentos - carro de emergência, conforme descrito pela instituição.				
	4450 - Investimentos Tesouro - Vinculados pela Constituição - Saúde			3.500	3.500
	SUBATIVIDADE 2021 / 251 - Repasse à Associação Hospitalar Vila Nova, CNPJ 04.994.418.0001/12, para aquisição de equipamentos cardioversor/defibrilador, conforme descrito pela instituição.				
	4450 - Investimentos Tesouro - Vinculados pela Constituição - Saúde			25.000	25.000
	SUBATIVIDADE 2021 / 252 - Repasse à Associação Hospitalar Vila Nova, CNPJ 04.994.418.0001/12, para ampliação de salas cirúrgicas.				
	3350 - Outras Despesas Correntes Tesouro - Vinculados pela Constituição - Saúde			48.500	48.500
	SUBATIVIDADE 2021 / 253 - Repasse para o Hospital da Restinga - Mantenedora: Associação Hospitalar Vila Nova CNPJ 04.994.418/0003-84 - aquisição de equipamentos médico-hospitalares.				
	4450 - Investimentos Tesouro - Vinculados pela Constituição - Saúde			100.000	100.000
	SUBATIVIDADE 2021 / 254 - Repasse à Associação Hospitalar Vila Nova, CNPJ: 04.994.418/0001-12, Lei Municipal nº 9.253. para a aquisição de equipamentos e insumos.				
	4450 - Investimentos Tesouro - Vinculados pela Constituição - Saúde			100.000	100.000
	SUBATIVIDADE 2021 / 255 - Repasse à Associação de Literatura e Beneficência - Hospital Banco de Olhos de Porto Alegre - CNPJ 92.962.869/0001-35.				
	4450 - Investimentos Tesouro - Vinculados pela Constituição - Saúde			619.060	619.060
	SUBATIVIDADE 2021 / 256 - Repasse ao Instituto do Câncer Infantil - Inscrito no CNPJ sob o n.º 94.594.629/0001-50.				
	4450 - Investimentos				

Órgão: 1800 - SECRETARIA MUNICIPAL DE SAÚDE

Programa de Trabalho

Classificação Institucional e Funcional	Especificação	Operações Especiais	Projetos	Atividades	Total
	Tesouro - Vinculados pela Constituição - Saúde			100.000	100.000
	SUBATIVIDADE 2021 / 283 - Repasse para União Brasileira de Educação e Assistência - Instituto de Geriatria e Gerontologia - PUCRS, CNPJ 88.630.413/0001-09, para aquisição de equipamentos e material permanente para o Hospital São Lucas da PUCRS, CNPJ 88.630.413/0007-96.				
	4450 - Investimentos				
	Tesouro - Vinculados pela Constituição - Saúde			30.000	30.000
	SUBATIVIDADE 2021 / 285 - Repasse para União Brasileira de Educação e Assistência - Instituto de Geriatria e Gerontologia - PUCRS, CNPJ 88.630.413/0001-09, para o Hospital São Lucas da PUCRS, CNPJ 88.630.413/0007-96, para aquisição de equipamentos e de material permanente para a US Centro de Extensão Universitária Vila Fátima-Rua Quatorze, 227 - Vila Nossa Senhora de Fátima, Porto Alegre.				
	4450 - Investimentos				
	Tesouro - Vinculados pela Constituição - Saúde			70.000	70.000
	SUBATIVIDADE 2021 / 318 - Aquisição de equipamentos de proteção individual (EPIs) para os profissionais da saúde e demais equipamentos para assistência e tratamento de Covid-19, até o limite da presente subemenda à mensagem retificativa ao projeto da LOA 2021, pelo Hospital São Lucas da PUCRS.				
	4450 - Investimentos				
	Tesouro - Vinculados pela Constituição - Saúde			53.913	53.913
	SUBATIVIDADE 2021 / 320 - Repasse para a Associação de Assistência à Criança Deficiente - AACD, CNPJ nº 60.979.457/0004-64, declaração de Utilidade Pública Municipal, conforme Lei nº 9.448, de 27 de abril de 2004, para manutenção e aparelhamento do serviço de reabilitação prestado pela instituição.				
	3350 - Outras Despesas Correntes				
	Tesouro - Vinculados pela Constituição - Saúde			50.000	50.000
	SUBATIVIDADE 2021 / 321 - Repasse à Associação Hospitalar Vila Nova, CNPJ 04.994.418.0001/12, para aquisição de equipamentos médico-hospitalares para o Hospital Vila Nova.				
	4450 - Investimentos				
	Tesouro - Vinculados pela Constituição - Saúde			100.000	100.000
	SUBATIVIDADE 2021 / 322 - Repasse à Irmandade da Santa Casa de Misericórdia de Porto Alegre, CNPJ 92.815.000/0001-68, para a Casa de Apoio Madre Ana.				
	4450 - Investimentos				
	Tesouro - Vinculados pela Constituição - Saúde			100.000	100.000
	SUBATIVIDADE 2021 / 323 - Repasse para a Clínica Esperança de Amparo à Criança - CEACRI, CNPJ 03.473.413/0001-81, para manutenção, aquisição de equipamentos e material permanente.				
	3350 - Outras Despesas Correntes				

Órgão: 1800 - SECRETARIA MUNICIPAL DE SAÚDE

Programa de Trabalho

Classificação Institucional e Funcional	Especificação	Operações Especiais	Projetos	Atividades	Total
	Tesouro - Vinculados pela Constituição - Saúde			50.000	50.000
	SUBATIVIDADE 2021 / 325 - Repasse à Irmandade da Santa Casa de Misericórdia de Porto Alegre, CNPJ 92.815.000/0001-68, para aquisição de equipamentos médico-hospitalares.				
	4450 - Investimentos				
	Tesouro - Vinculados pela Constituição - Saúde			100.000	100.000
	SUBATIVIDADE 2021 / 354 - Repasse para União Brasileira de Educação e Assistência - Instituto de Geriatria e Gerontologia - PUCRS, CNPJ 88.630.413/0001-09, para o Hospital São Lucas da PUCRS, CNPJ 88.630.413/0007-96, para atender a Lei Geral de Proteção de Dados, o qual o Hospital precisa realizar a atualização de versão do seu ERP Hospitalar para a versão MV HTML5.				
	4450 - Investimentos				
	Tesouro - Vinculados pela Constituição - Saúde			640.278	640.278
	SUBATIVIDADE 2021 / 367 - Aquisição de equipamentos de proteção individual (EPIs) para os profissionais da saúde e demais equipamentos para assistência e tratamento de COVID-19 até o limite da presente emenda pelo Hospital São Lucas da PUCRS, mantido pela União Brasileira de Educação e Assistência - Instituto de Geriatria e Gerontoloogia - PUCRS. CNPJ 88.630.430/0001-09.				
	4450 - Investimentos				
	Tesouro - Vinculados pela Constituição - Saúde			7.833	7.833
	SUBATIVIDADE 2021 / 369 - Repasse para União Brasileira de Educação e Assistência - Instituto de Geriatria e Gerontologia - PUCRS, CNPJ 88.630.413/0001-09, mantenedora do Hospital São Lucas da PUCRS, CNPJ 88.630.413/0007-96, para manutenção de suas atividades.				
	3350 - Outras Despesas Correntes				
	Tesouro - Vinculados pela Constituição - Saúde			150.000	150.000
	SUBATIVIDADE 2021 / 373 - Rcpasse para a Associação Hospitalar Vila Nova - HRES - CNPJ 04.994.418/0003-84 para manutenção e qualificação do atendimento à população de Porto Aleare.				
	3350 - Outras Despesas Correntes				
	Tesouro - Vinculados pela Constituição - Saúde			150.000	150.000
	SUBATIVIDADE 2021 / 376 - Repasse para a Irmandade da Santa Casa de Misericórdia de Porto Alegre - CNPJ 92.815.000/0001 -68 para manutenção e qualificação do atendimento à população de Porto Aleare.				
	3350 - Outras Despesas Correntes				
	Tesouro - Vinculados pela Constituição - Saúde			150.000	150.000
	SUBATIVIDADE 2021 / 388 - Aquisição de equipamentos médico-hospitalares, sistema de anestesiologia, para Unidades de Tratamento Intensivo, Blocos Cirúrgicos e Serviços de Imagens				

Órgão: 1800 - SECRETARIA MUNICIPAL DE SAÚDE

Programa de Trabalho

Classificação Institucional e Funcional	Especificação	Operações Especiais	Projetos	Atividades	Total
	para a Irmandade da Santa Casa de Misericórdia de Porto Alegre, CNPJ 92.815.000/0001-68.				
	4450 - Investimentos Tesouro - Vinculados pela Constituição - Saúde			150.000	150.000
	SUBATIVIDADE 2021 / 389 - Aquisição de Bomba Injetora de Contraste Tomografia para o Hospital Restinga e Extremo Sul, CNPJ 92.685.833/0012-04.				
	4450 - Investimentos Tesouro - Vinculados pela Constituição - Saúde			150.000	150.000
	SUBATIVIDADE 2021 / 390 - Destinação de Recursos para Instituto da Criança com Diabetes do Rio Grande do Sul, CNPJ 02.774.358/0001-05 para regulação da rede diabética pediátrica.				
	3350 - Outras Despesas Correntes Tesouro - Vinculados pela Constituição - Saúde			50.000	50.000
	SUBATIVIDADE 2021 / 391 - Repasse para Associação Hospitalar Vila Nova, CNPJ 04.994.418.0001/12, para aquisição de bomba injetora de contraste.				
	4450 - Investimentos Tesouro - Vinculados pela Constituição - Saúde			158.000	158.000
	SUBATIVIDADE 2021 / 406 - Destinação de Recursos para Instituto do Câncer Infantil, CNPJ 94.594.629/0001-50 para regulação da rede oncológica pediátrica.				
	3350 - Outras Despesas Correntes Tesouro - Vinculados pela Constituição - Saúde			25.000	25.000
	SUBATIVIDADE 2021 / 416 - Repasse para Associação Hospitalar Vila Nova, CNPJ 04.994.418.0001/12, para aquisição de mamógrafo, camas ginecológicas, bem como, equipamentos necessários para compor os consultórios.				
	3350 - Outras Despesas Correntes Tesouro - Vinculados pela Constituição - Saúde			444.000	444.000
	SUBATIVIDADE 2021 / 515 - Repasse à União Brasileira de Educação e Assistência - Instituto de Geriatria e Gerontologia - PUCRS 88.630.413/0001-09 para aquisição de computadores desktop básico e notebooks para o Hospital São Lucas da PUCRS.				
	4450 - Investimentos Tesouro - Vinculados pela Constituição - Saúde			200.000	200.000
	SUBATIVIDADE 2021 / 516 - Repasse à Irmandade da Santa Casa de Misericórdia de Porto Alegre 92.815.000/0001-68 - para aquisição dos seguintes equipamentos para o Complexo Hospitalar Santa Casa:01 - Aparelho de Anestesia com Monitor Multiparâmetros - R\$ 187.500, 03 - Refrigeradores para Armazenamento de Vacina, Sangue, Hemoderivados, Tecidos/Órgãos, Quimioterápicos - (valor unitário de R\$ 17.000) - R\$ 51.000.				
	4450 - Investimentos				

Órgão: 1800 - SECRETARIA MUNICIPAL DE SAÚDE

Programa de Trabalho

Classificação Institucional e Funcional	Especificação	Operações Especiais	Projetos	Atividades	Total
	Tesouro - Vinculados pela Constituição - Saúde			238.500	238.500
	SUBATIVIDADE 2021 / 517 - Repasse à Associação Hospitalar Vila Nova - CNPJ 04.994.418.0001/12 para aquisição de mobiliários, equipamento e materiais diversos para o Hospital Vila Nova. 4450 - Investimentos Tesouro - Vinculados pela Constituição - Saúde			200.000	200.000
	SUBATIVIDADE 2021 / 521 - Repasse de recursos para a Irmandade da Santa Casa de Misericórdia de Porto Alegre (CNPJ nº 92.815.000/0001-68), para a aquisição de 2 (dois) aparelhos de anestesia com monitor multiparâmetros e de 1 (um) ventilador pulmonar. 4450 - Investimentos Tesouro - Vinculados pela Constituição - Saúde			465.000	465.000
	SUBATIVIDADE 2021 / 524 - Repasse de recursos para a União Brasileira de Educação e Assistência - Instituto de Geriatria e Gerontologia - PUCRS (CNPJ nº 88.630.413/0001-09), para aquisição de um monitor PNI e um eletrocardiógrafo destinados ao Hospital São Lucas- PUCRS. 4450 - Investimentos Tesouro - Vinculados pela Constituição - Saúde			26.000	26.000
	SUBATIVIDADE 2021 / 526 - Repasse de recursos para a Associação Hospitalar Vila Nova (CNPJ nº 04.994.418/0001-12) para a aquisição de 2 (duas) macas radiotransparentes e insumos. 3350 - Outras Despesas Correntes Tesouro - Vinculados pela Constituição - Saúde 4450 - Investimentos Tesouro - Vinculados pela Constituição - Saúde			32.988	32.988
	SUBATIVIDADE 2021 / 535 - Repasse de recursos para União Brasileira de Educação e Assistência - Instituto de Geriatria e Gerontologia - PUCRS, CNPJ 88.630.413/0001-09, para a realização de suas atividades e aquisição de materiais e equipamentos para o Hospital São Lucas da PUCRS. 3350 - Outras Despesas Correntes Tesouro - Vinculados pela Constituição - Saúde			105.000	105.000
	SUBATIVIDADE 2021 / 536 - Repasse de recursos para a Irmandade da Santa Casa de Misericórdia de Porto Alegre, CNPJ 92.815.000/0001-68, para a realização de suas atividades e aquisição de materiais e equipamentos. 3350 - Outras Despesas Correntes Tesouro - Vinculados pela Constituição - Saúde			160.000	160.000
	SUBATIVIDADE 2021 / 552 - Repasse de recursos para Associação Hospitalar Vila Nova, CNPJ 04.994.418.0001/12, para realização de suas atividades e aquisição de materiais				

Órgão: 1800 - SECRETARIA MUNICIPAL DE SAÚDE

Programa de Trabalho

Classificação Institucional e Funcional	Especificação	Operações Especiais	Projetos	Atividades	Total
	e equipamentos.				
	3350 - Outras Despesas Correntes Tesouro - Vinculados pela Constituição - Saúde			20.000	20.000
	4450 - Investimentos Tesouro - Vinculados pela Constituição - Saúde			80.000	80.000
	SUBATIVIDADE 2021 / 553 - Repasse de recursos para Associação Hospitalar Vila Nova - HRES, CNPJ 04.994.418/0003-84, para aquisição de materiais e equipamentos para o Hospital da Restinqa.				
	3350 - Outras Despesas Correntes Tesouro - Vinculados pela Constituição - Saúde			60.000	60.000
	4450 - Investimentos Tesouro - Vinculados pela Constituição - Saúde			150.000	150.000
	SUBATIVIDADE 2021 / 555 - Repasse para a Irmandade da Santa Casa de Misericórdia de Porto Alegre, CNPJ 92.815.000/0001-68, para qualificar atendimento para a população de Porto Alegre.				
	3350 - Outras Despesas Correntes Tesouro - Vinculados pela Constituição - Saúde			640.277	640.277
	SUBATIVIDADE 2021 / 576 - Repasse de recursos para o Hospital Independência, administrado pela Sociedade Sulina Divina Providência, (CNPJ nº 87.317.764/0006-06), para a aquisição de materiais, equipamentos e insumos.				
	3350 - Outras Despesas Correntes Tesouro - Vinculados pela Constituição - Saúde			115.000	115.000
	4450 - Investimentos Tesouro - Vinculados pela Constituição - Saúde			100.000	100.000
	SUBATIVIDADE 2021 / 630 - Aquisição de equipamento consistente em um ventilador pulmonar para a Irmandade da Santa Casa de Misericórdia de Porto Alegre, CNPJ 92.815.000/0001-68.				
	4450 - Investimentos Tesouro - Vinculados pela Constituição - Saúde			90.000	90.000
	SUBATIVIDADE 2021 / 633 - Adequação de área física do setor de nutrição da Associação Hospitalar Vila Nova - CNPJ 04.994.418/0001-12, para atender exigências da visa, ampliar área para atender maior numero de leitos, atender exigências do plano diretor.				
	4450 - Investimentos Tesouro - Vinculados pela Constituição - Saúde			455.000	455.000
	SUBATIVIDADE 2021 / 634 - Repasse à Associação Hospitalar Vila Nova, CNPJ: 04.994.418/0001-12, Lei Municipal nº 9.253, para a aquisição de equipamentos e insumos.				
	4450 - Investimentos				

Órgão: 1800 - SECRETARIA MUNICIPAL DE SAÚDE

Programa de Trabalho

Classificação Institucional e Funcional	Especificação	Operações Especiais	Projetos	Atividades	Total
	Tesouro - Vinculados pela Constituição - Saúde			53.913	53.913
	SUBATIVIDADE 2021 / 636 - Aquisição de equipamentos, consistente em um freezer científico e um refrigerador para vacinas, sangue e hemoderivados, para a Irmandade da Santa Casa de Misericórdia de Porto Alegre, CNPJ 92.81 5.000/0001-68.				
	3350 - Outras Despesas Correntes Tesouro - Vinculados pela Constituição - Saúde			17.000	17.000
	4450 - Investimentos Tesouro - Vinculados pela Constituição - Saúde			17.000	17.000
	SUBATIVIDADE 2021 / 647 - Repasse de recursos para a Irmandade da Santa Casa de Misericórdia de Porto Alegre (CNPJ nº92.815.000/0001-68) para a aquisição de 3 Sistemas da Cadeia do Frio Hospitalar e insumos.				
	3350 - Outras Despesas Correntes Tesouro - Vinculados pela Constituição - Saúde			8.458	8.458
	4450 - Investimentos Tesouro - Vinculados pela Constituição - Saúde			45.455	45.455
	SUBATIVIDADE 2021 / 650 - Destinação de Recursos para Instituto do Câncer Infantil, CNPJ 94.594.629/0001-50 para regulação da rede oncológica pediátrica.				
	3350 - Outras Despesas Correntes Tesouro - Vinculados pela Constituição - Saúde			26.957	26.957
	SUBATIVIDADE 2021 / 686 - Repasse à Associação Hospitalar Vila Nova, CNPJ 04.994.418.0001-12				
	3350 - Outras Despesas Correntes Tesouro - Vinculados pela Constituição - Saúde			100.000	100.000
	SUBATIVIDADE 2021 / 688 - Aporte à Cruz Vermelha para compra de leito terapêutico ao enfrentamento a saúde mental no montante de 50% deste valor, bem como, 50% para atendimento médico em parceria com a Cruz Vermelha				
	3350 - Outras Despesas Correntes Tesouro - Vinculados pela Constituição - Saúde			544.000	544.000
	SUBATIVIDADE 2021 / 718 - Repasse de recursos para a Associação Hospitalar Vila Nova (CNPJ 04.994.418/0001-12), para aquisição de materiais e insumos.				
	3350 - Outras Despesas Correntes Tesouro - Vinculados pela Constituição - Saúde			180.000	180.000
	SUBATIVIDADE 2021 / 736 - Repasse ao Grupo Hospitalar Conceição/ Hospital Fêmima para investimentos em equipamentos para o centro obstétrico e maternidade CNPJ: 92.787.118/0002-00.				
	4420 - Investimentos				

Órgão: 1800 - SECRETARIA MUNICIPAL DE SAÚDE

Programa de Trabalho

Classificação Institucional e Funcional	Especificação	Operações Especiais	Projetos	Atividades	Total
	Tesouro - Vinculados pela Constituição - Saúde			200.000	200.000
	SUBATIVIDADE 2021 / 737 - Repasse ao Grupo Hospitalar Conceição/ Hospital Fêmeina para investimentos em equipamentos para o centro obstétrico e maternidade CNPJ: 92.787.118/0002-00.				
	4420 - Investimentos				
	Tesouro - Vinculados pela Constituição - Saúde			144.000	144.000
	TOTAL			816.640.164	816.640.164
1800.1804.10.0302.0172	4038 - SERVIÇO DE ATENDIMENTO MÓVEL DE URGÊNCIA Ação 2879/PPA - Atendimento móvel em situação de urgências ou emergências. Órgão Executor: SMS / Fundo Municipal da Saúde				
	3190 - Pessoal e Encargos Sociais				
	Transferências Fundo a Fundo para o Sistema Único de Saúde			1.000	1.000
	3350 - Outras Despesas Correntes				
	Transferências Fundo a Fundo para o Sistema Único de Saúde			1.000	1.000
	3390 - Outras Despesas Correntes				
	Tesouro - Vinculados Pela Constituição - Saúde			319.904	319.904
	3390 - Outras Despesas Correntes				
	Transferências Fundo a Fundo para o Sistema Único de Saúde			10.455.674	10.455.674
	4490 - Investimentos				
	Transferências Fundo a Fundo para o Sistema Único de Saúde			35.750	35.750
	TOTAL			10.813.328	10.813.328
1800.1804.10.0304.0172	4039 - VIGILÂNCIA EM SAÚDE - FMS Ação 3058/PPA - Ações e serviços que proporcionam conhecimento e intervenção em fatores de risco para a saúde humana. Parcial da Ação nº 3079. Órgão Executor: SMS / Fundo Municipal da Saúde				
	3390 - Outras Despesas Correntes				
	Tesouro - Vinculado por Lei				
	3390 - Outras Despesas Correntes				
	Tesouro - Vinculados Pela Constituição - Saúde			51.000	51.000
	4490 - Investimentos				
	Tesouro - Vinculado por Lei				
	4490 - Investimentos				
	Tesouro - Vinculados Pela Constituição - Saúde			10.000	10.000
	SUBATIVIDADE 2020 / 76 - Fornecimento de Autoclave Horizontal Digital (capacidade: 40 a 45 litros) para a Vigilância Sanitária.				
	4490 - Investimentos				

Órgão: 1800 - SECRETARIA MUNICIPAL DE SAÚDE

Programa de Trabalho

Classificação Institucional e Funcional	Especificação	Operações Especiais	Projetos	Atividades	Total
	Tesouro - Vinculado por Lei			6.000	6.000
	SUBATIVIDADE 2020 / 78 - Aquisição de 20 termômetros digitais infravermelhos, mira a laser para alimentos, -50°C a 380°C, para a Vigilância Sanitária.				
	4490 - Investimentos				
	Tesouro - Vinculado por Lei			4.000	4.000
	SUBATIVIDADE 2020 / 80 - Compra de 10 impressoras a laser multifuncional preto/branco e 10 impressoras coloridas a laser multifuncionais para a Vigilância Sanitária.				
	4490 - Investimentos				
	Tesouro - Vinculado por Lei			70.000	70.000
	SUBATIVIDADE 2020 / 82 - Fornecimento de Centrífuga digital, até 4000 RPM, com motor por indução, para a Vigilância Sanitária.				
	4490 - Investimentos				
	Tesouro - Vinculado por Lei			4.000	4.000
	SUBATIVIDADE 2020 / 91 - Custeio dos serviços de 50 calibragens de termômetros e 1000 exames de análises microbiológicas à Vigilância Sanitária.				
	3390 - Outras Despesas Correntes				
	Tesouro - Vinculado por Lei			45.000	45.000
	SUBATIVIDADE 2020 / 93 - Aquisição de 2 drones, para identificação aérea de possíveis focos do Aedes Aegypti, para a Vigilância Ambiental.				
	4490 - Investimentos				
	Tesouro - Vinculado por Lei			35.000	35.000
	SUBATIVIDADE 2020 / 95 - Aquisição de material permanente, conforme descrição na justificativa, para o Pronto Atendimento Cruzeiro do Sul.				
	4490 - Investimentos				
	Tesouro - Vinculado por Lei			8.200	8.200
	SUBATIVIDADE 2020 / 883 - Desenvolvimento de solução para agilizar e facilitar o atendimento ao cidadão na emissão de alvarás de saúde iniciais e de renovação, incluindo desenvolvimento, homologação, testagem e implementação de sistemas, aquisição de equipamentos (tablets, estações de trabalho e monitores), de softwares e de componentes de infraestrutura lógica e elétrica.				
	3390 - Outras Despesas Correntes				
	Tesouro - Vinculado por Lei			964.700	964.700
	TOTAL			1.197.900	1.197.900
1800.1804.10.0302.0172	4040 - PRONTO ATENDIMENTO - FMS				
	Ação 2881/PPA - Acesso não hospitalar, permanente, para a busca espontânea do usuário, caracterizada por ser idealmente resolutive para a complexidade intermediária. Parcial da Ação nº 3081.				

Órgão: 1800 - SECRETARIA MUNICIPAL DE SAÚDE

Programa de Trabalho

Classificação Institucional e Funcional	Especificação	Operações Especiais	Projetos	Atividades	Total
	Órgão Executor: SMS / Fundo Municipal da Saúde				
	3190 - Pessoal e Encargos Sociais Transferências Fundo a Fundo para o Sistema Único de Saúde			1.000	1.000
	3350 - Outras Despesas Correntes Tesouro - Vinculados Pela Constituição - Saúde			47.347.369	47.347.369
	3350 - Outras Despesas Correntes Transferências Fundo a Fundo para o Sistema Único de Saúde			1.000	1.000
	3390 - Outras Despesas Correntes Tesouro - Vinculado por Lei				
	3390 - Outras Despesas Correntes Transferências Fundo a Fundo para o Sistema Único de Saúde			24.192.342	24.192.342
	4490 - Investimentos Tesouro - Vinculado por Lei				
	4490 - Investimentos Tesouro - Vinculados Pela Constituição - Saúde			282.000	282.000
	4490 - Investimentos Transferências Fundo a Fundo para o Sistema Único de Saúde			1.000	1.000
	SUBATIVIDADE 2020 / 981 - Aquisição de equipamentos e/ou imobiliários para o Pronto Atendimento Cruzeiro do Sul. Rua Professor Manoel Lobato 151 - Bairro santa Teresa.				
	4490 - Investimentos Tesouro - Vinculado por Lei			325.000	325.000
	SUBATIVIDADE 2020 / 982 - Destina recursos para o Pronto Atendimento Cruzeiro do Sul - PACS. Endereço: Rua Professor Manoel Lobato. 1 5 1 Santa Tereza, setor de isolamento, com o objetivo de compra de Equipamentos de Proteção Individual (EPIs) certificados como máscaras cirúrgicas, principalmente N95, protetores faciais, macacões biológicos - e equipamentos médicos a serem utilizados no combate ao coronavírus/COVID-19, tais como: oxímetros, signomanômetros e monitores de frequência cardíaca, dentre outros EPIs e equipamentos que a chefia e trabalhadores do setor apontarem como pertinentes primordialmente ao combate à pandemia.emaneio emendas (578 e 579).				
	3390 - Outras Despesas Correntes Tesouro - Vinculado por Lei			155.000	155.000
	4490 - Investimentos Tesouro - Vinculado por Lei			155.000	155.000
	SUBATIVIDADE 2020 / 1072 - Recursos para o Pronto Atendimento Cruzeiro do Sul - PACS. Endereço: Rua Professor Manoel Lobato. 1 5 1 Santa Tereza, com o objetivo de compra de Equipamentos de Proteção Individual (EPIs) certificados como máscaras cirúrgicas, principalmente N95, protetores faciais, macacões biológicos - e				

Órgão: 1800 - SECRETARIA MUNICIPAL DE SAÚDE

Programa de Trabalho

Classificação Institucional e Funcional	Especificação	Operações Especiais	Projetos	Atividades	Total
	equipamentos médicos a serem utilizados primordialmente no combate ao coronavírus/COVID-19, tais como: oxímetros, signomanômetros e monitores de frequência cardíaca, dentre outros EPIs e equipamentos que os funcionários e chefias do PACS apontarem como pertinentes no combate à pandemia. (Remaneio das emendas 725, 726, 727,728 e 729)				
	3390 - Outras Despesas Correntes Tesouro - Vinculado por Lei			200.000	200.000
	4490 - Investimentos Tesouro - Vinculado por Lei			110.000	110.000
	SUBATIVIDADE 2021 / 248 - Aquisição de equipamentos e/ou imobiliários para o Pronto Atendimento Cruzeiro do Sul, Rua Professor Manoel Lobato 151, Bairro Santa Teresa.				
	4490 - Investimentos Tesouro - Vinculados pela Constituição - Saúde			300.000	300.000
	SUBATIVIDADE 2021 / 642 - Aquisição de equipamentos e/ou imobiliários para a Unidade de Saúde Posto da Divisa - Cristal.				
	4490 - Investimentos Tesouro - Vinculados pela Constituição - Saúde			26.956	26.956
	SUBATIVIDADE 2021 / 643 - Aquisição de equipamentos e/ou imobiliários para a Unidade de Saúde Pronto Atendimento Cruzeiro do Sul.				
	4490 - Investimentos Tesouro - Vinculados pela Constituição - Saúde			26.956	26.956
	TOTAL			73.123.623	73.123.623
1800.1804.10.0305.0172	4043 - VIGILÂNCIA EPIDEMIOLÓGICA - FMS Ação 2876/PPA - Ações e serviços que proporcionam conhecimento e intervenção em fatores de risco para a saúde humana. Parcial da Ação nº 3079. Órgão Executor: SMS / Fundo Municipal da Saúde				
	3190 - Pessoal e Encargos Sociais Transferências Fundo a Fundo para o Sistema Único de Saúde			1.000	1.000
	3390 - Outras Despesas Correntes Tesouro - Vinculado por Lei				
	3390 - Outras Despesas Correntes Tesouro - Vinculados Pela Constituição - Saúde			4.200.693	4.200.693
	3390 - Outras Despesas Correntes Transferências Fundo a Fundo para o Sistema Único de Saúde			4.452.673	4.452.673
	4490 - Investimentos Tesouro - Vinculado por Lei				

Órgão: 1800 - SECRETARIA MUNICIPAL DE SAÚDE

Programa de Trabalho

Classificação Institucional e Funcional	Especificação	Operações Especiais	Projetos	Atividades	Total
	4490 - Investimentos Tesouro - Vinculados Pela Constituição - Saúde			520.000	520.000
	SUBATIVIDADE 2020 / 212 - Aquisição de coleiras para cães contra/prevenção leishmaniose, para uso/prevenção em áreas de risco.				
	3390 - Outras Despesas Correntes Tesouro - Vinculado por Lei			65.000	65.000
	SUBATIVIDADE 2020 / 214 - Aquisição de microchips para identificação de animais domésticos em áreas de risco para leishmaniose.				
	3390 - Outras Despesas Correntes Tesouro - Vinculado por Lei			13.500	13.500
	SUBATIVIDADE 2020 / 215 - Esterilização de animais domésticos em área de risco para leishmaniose.				
	3390 - Outras Despesas Correntes Tesouro - Vinculado por Lei			67.500	67.500
	SUBATIVIDADE 2020 / 218 - Aquisição de leitora de microchip.				
	4490 - Investimentos Tesouro - Vinculado por Lei			2.000	2.000
	SUBATIVIDADE 2020 / 232 - Aquisição de equipamentos, mobiliário e material permanente.				
	4490 - Investimentos Tesouro - Vinculado por Lei			10.000	10.000
	SUBATIVIDADE 2021 / 161 - Aquisição de coleiras para cães contra/prevenção leishmaniose para uso/prevenção em áreas de risco.				
	3390 - Outras Despesas Correntes Tesouro - Vinculados pela Constituição - Saúde			65.000	65.000
	SUBATIVIDADE 2021 / 162 - Aquisição de microchips para identificação de animais domésticos em áreas de risco para leishmaniose.				
	3390 - Outras Despesas Correntes Tesouro - Vinculados pela Constituição - Saúde			13.500	13.500
	SUBATIVIDADE 2021 / 163 - Esterilização de animais domésticos em áreas de risco para leishmaniose.				
	3390 - Outras Despesas Correntes Tesouro - Vinculados pela Constituição - Saúde			77.278	77.278
	SUBATIVIDADE 2021 / 164 - Aquisição de leitora de microchip.				
	4490 - Investimentos Tesouro - Vinculados pela Constituição - Saúde			2.000	2.000

Órgão: 1800 - SECRETARIA MUNICIPAL DE SAÚDE

Programa de Trabalho

Classificação Institucional e Funcional	Especificação	Operações Especiais	Projetos	Atividades	Total
	SUBATIVIDADE 2021 / 165 - Aquisição de drone. 4490 - Investimentos Tesouro - Vinculados pela Constituição - Saúde			10.000	10.000
	SUBATIVIDADE 2021 / 317 - Esterilização de animais domésticos em áreas de risco para leishmaniose. 3390 - Outras Despesas Correntes Tesouro - Vinculados pela Constituição - Saúde			26.957	26.957
	SUBATIVIDADE 2021 / 522 - Aquisição de câmaras frias para armazenamento de vacinas e medicamentos. 4490 - Investimentos Tesouro - Vinculados pela Constituição - Saúde			80.000	80.000
	TOTAL			9.607.101	9.607.101
1800.1804.10.0302.0172	4045 - HOSPITAL DE PRONTO SOCORRO - FMS Ação 2906/PPA - Prestar atendimento universal e igualitário em urgência e emergência à população, com excelência ao trauma agudo, integrando o ensino e a pesquisa. Parcial da Ação nº 3073. Órgão Executor: SMS / Fundo Municipal da Saúde				
	3190 - Pessoal e Encargos Sociais Tesouro - Vinculados Pela Constituição - Saúde			457.201	457.201
	3190 - Pessoal e Encargos Sociais Transferências Fundo a Fundo para o Sistema Único de Saúde			2.000	2.000
	3350 - Outras Despesas Correntes Tesouro - Vinculados Pela Constituição - Saúde			1.000	1.000
	3350 - Outras Despesas Correntes Transferências Fundo a Fundo para o Sistema Único de Saúde			1.000	1.000
	3390 - Outras Despesas Correntes Tesouro - Vinculado por Lei				
	3390 - Outras Despesas Correntes Tesouro - Vinculados Pela Constituição - Saúde			2.520.200	2.520.200
	3390 - Outras Despesas Correntes Auxílios e Convênios			4.200.000	4.200.000
	3390 - Outras Despesas Correntes Transferências Fundo a Fundo para o Sistema Único de Saúde			49.495.402	49.495.402
	4490 - Investimentos Tesouro - Vinculado por Lei				
	4490 - Investimentos Tesouro - Vinculados Pela Constituição - Saúde			1.680.006	1.680.006

Órgão: 1800 - SECRETARIA MUNICIPAL DE SAÚDE

Programa de Trabalho

Classificação Institucional e Funcional	Especificação	Operações Especiais	Projetos	Atividades	Total
	4490 - Investimentos Auxílios e Convênios			2.034.000	2.034.000
	4490 - Investimentos Transferências Fundo a Fundo para o Sistema Único de Saúde			12.279.672	12.279.672
	SUBATIVIDADE 2020 / 19 - Compra de colchões pneumáticos com e sem motor para o HPS. 4490 - Investimentos Tesouro - Vinculado por Lei			30.000	30.000
	SUBATIVIDADE 2020 / 231 - Alocação de recursos para a atividade 4045. 3390 - Outras Despesas Correntes Tesouro - Vinculado por Lei			100.000	100.000
	SUBATIVIDADE 2020 / 242 - Aquisição de um carro anestésico, um berço aquecido automático digital e oito aparelhos de eletrocardiograma digital para o HPS. 4490 - Investimentos Tesouro - Vinculado por Lei			168.000	168.000
	SUBATIVIDADE 2020 / 552 - Troca de piso vinílico do HPS. 3390 - Outras Despesas Correntes Tesouro - Vinculado por Lei			150.000	150.000
	SUBATIVIDADE 2020 / 708 - Compra de equipamentos para o Hospital de Pronto Socorro - HPS. 4490 - Investimentos Tesouro - Vinculado por Lei			50.000	50.000
	SUBATIVIDADE 2020 / 713 - Obras de manutenção no prédio do HPS, a fim de qualificar o atendimento à população e aquisição de materiais permanentes. 3390 - Outras Despesas Correntes Tesouro - Vinculado por Lei			25.524	25.524
	4490 - Investimentos Tesouro - Vinculado por Lei			50.000	50.000
	SUBATIVIDADE 2020 / 876 - Substituição do elevador social/macacões. 4490 - Investimentos Tesouro - Vinculado por Lei			460.000	460.000
	SUBATIVIDADE 2020 / 892 - Alocação de recursos para a atividade 4045. 4490 - Investimentos Tesouro - Vinculado por Lei			65.000	65.000

Órgão: 1800 - SECRETARIA MUNICIPAL DE SAÚDE

Programa de Trabalho

Classificação Institucional e Funcional	Especificação	Operações Especiais	Projetos	Atividades	Total
	SUBATIVIDADE 2020 / 929 - Compra de equipamentos para o Hospital de Pronto Socorro de Porto Alegre - 2 respiradores mecânicos, luvas e máscaras cirúrgicas N95. (Remanejo das emendas 39, 111, 112, 113, 116 e 118). 4490 - Investimentos Tesouro - Vinculado por Lei			290.000	290.000
	SUBATIVIDADE 2020 / 976 - Compra de equipamentos para o Hospital de Pronto Socorro de Porto Alegre/RS 01 (um) Respirador Mecânico, Luvas, Máscaras Cirúrgicas N95/PFF2 e demais Equipamentos de Proteção Individual (EPIs) até o limite do valor emenda. 4490 - Investimentos Tesouro - Vinculado por Lei			280.000	280.000
	SUBATIVIDADE 2021 / 110 - Aquisição de equipamentos de proteção individual (EPIs) para os profissionais da saúde e demais equipamentos para a assistência e tratamento de COVID-19 até o limite da presente emenda. 4490 - Investimentos Tesouro - Vinculados pela Constituição - Saúde			320.139	320.139
	SUBATIVIDADE 2021 / 114 - Compra de colchões pneumáticos com e sem motor para o HPS. 4490 - Investimentos Tesouro - Vinculados pela Constituição - Saúde			30.000	30.000
	SUBATIVIDADE 2021 / 122 - Troca do piso vinílico do HPS. 3390 - Outras Despesas Correntes Tesouro - Vinculados pela Constituição - Saúde			150.000	150.000
	SUBATIVIDADE 2021 / 202 - Aquisição de aparelhos de ar condicionado, cadeiras de rodas, um descongelador de plasma e um conector estéril para o HPS. 3390 - Outras Despesas Correntes Tesouro - Vinculados pela Constituição - Saúde			20.000	20.000
	4490 - Investimentos Tesouro - Vinculados pela Constituição - Saúde			180.000	180.000
	SUBATIVIDADE 2021 / 525 - Repasse de recursos para o Hospital de Pronto Socorro (HPS), para a aquisição de um equipamento de ecografia portátil ET 565, bem como para aquisição de um ventilador mecânico não invasivo adulto e pediátrico. 4490 - Investimentos Tesouro - Vinculados pela Constituição - Saúde			245.000	245.000
	SUBATIVIDADE 2021 / 550 - Alocação de recursos na atividade 4045. 4490 - Investimentos Tesouro - Vinculados pela Constituição - Saúde			65.000	65.000

Órgão: 1800 - SECRETARIA MUNICIPAL DE SAÚDE

Programa de Trabalho

Classificação Institucional e Funcional	Especificação	Operações Especiais	Projetos	Atividades	Total
	SUBATIVIDADE 2021 / 570 - Repasse de recursos para o Hospital de Pronto Socorro (HPS) para aquisição de insumos. 3390 - Outras Despesas Correntes Tesouro - Vinculados pela Constituição - Saúde			150.000	150.000
	SUBATIVIDADE 2021 / 628 - Repasse para aquisição de materiais, insumos, equipamentos e mobiliário, bem como a realização de obras de manutenção no Hospital Pronto Socorro 4490 - Investimentos Tesouro - Vinculados pela Constituição - Saúde			11.888	11.888
	SUBATIVIDADE 2021 / 629 - Substituição do elevador social/macac. 4490 - Investimentos Tesouro - Vinculados pela Constituição - Saúde			460.000	460.000
	SUBATIVIDADE 2021 / 637 - Repasse para aquisição de materiais, insumos, equipamentos e mobiliário, bem como a realização de obras de manutenção no Hospital Pronto Socorro. 4490 - Investimentos Tesouro - Vinculados pela Constituição - Saúde			27.013	27.013
	TOTAL			75.998.045	75.998.045
1800.1804.10.0301.0172	4047 - SAÚDE DA FAMÍLIA - FMS Ação 2894/PPA - Primeiro contato de atenção à saúde, com foco na longitudinalidade e integralidade, com assistência continuada centrada na pessoa, satisfazendo suas necessidades de saúde, nas situações comuns e coordenação dos cuidados quando as pessoas recebem assistência em outros níveis de atenção. Parcial da Ação 3069. Órgão Executor: SMS / Fundo Municipal da Saúde 3350 - Outras Despesas Correntes Tesouro - Vinculados Pela Constituição - Saúde			97.400.000	97.400.000
	3350 - Outras Despesas Correntes Auxílios e Convênios			600.000	600.000
	3350 - Outras Despesas Correntes Transferências Fundo a Fundo para o Sistema Único de Saúde			88.877.000	88.877.000
	TOTAL			186.877.000	186.877.000
1800.1804.10.0301.0172	4083 - TRANSPORTE ESPECIAL PARA REMOÇÕES - FMS Ação 2877/PPA - Primeiro contato de atenção à saúde, com foco na longitudinalidade e integralidade, com assistência continuada centrada na pessoa, satisfazendo suas necessidades de saúde, nas situações comuns e coordenação dos cuidados quando as pessoas recebem assistência em outros níveis de atenção. Parcial da Ação 3069. Órgão Executor: SMS / Fundo Municipal da Saúde				

Órgão: 1800 - SECRETARIA MUNICIPAL DE SAÚDE

Programa de Trabalho

Classificação Institucional e Funcional	Especificação	Operações Especiais	Projetos	Atividades	Total
1800.1804.10.0301.0179	3390 - Outras Despesas Correntes Transferências Fundo a Fundo para o Sistema Único de Saúde			2.833.339	2.833.339
	TOTAL			2.833.339	2.833.339
1800.1804.10.0302.0179	4098 - ADMINISTRAÇÃO DE PESSOAL - ATENÇÃO PRIMÁRIA Ação 2907/PPA - Despesas de natureza remuneratória decorrentes do pagamento pelo efetivo exercício do cargo ou do emprego ou de função de confiança do pessoal ativo, tais como: vencimento e vantagens fixas e variáveis, subsídios, inclusive adicionais, gratificações, horas extras e vantagens pessoais de qualquer natureza, inclusas outras despesas com características de pessoal, tais como: pagamento de estagiários, auxílio-alimentação e auxílio-transporte. Parcial da ação nº 2612. Órgão Executor: SMS / Fundo Municipal da Saúde				
	3190 - Pessoal e Encargos Sociais Tesouro - Vinculados Pela Constituição - Saúde			69.891.000	69.891.000
	3190 - Pessoal e Encargos Sociais Transferências Fundo a Fundo para o Sistema Único de Saúde			3.020.000	3.020.000
	3390 - Outras Despesas Correntes Tesouro - Vinculados Pela Constituição - Saúde			2.778.194	2.778.194
	TOTAL			75.689.194	75.689.194
1800.1804.10.0302.0179	4099 - ADMINISTRAÇÃO DE PESSOAL - ATENÇÃO ESPECIALIZADA Ação 2908/PPA - Despesas de natureza remuneratória decorrentes do pagamento pelo efetivo exercício do cargo ou do emprego ou de função de confiança do pessoal ativo, tais como: vencimento e vantagens fixas e variáveis, subsídios, inclusive adicionais, gratificações, horas extras e vantagens pessoais de qualquer natureza, inclusas outras despesas com características de pessoal, tais como: pagamento de estagiários, auxílio-alimentação e auxílio-transporte. Parcial da ação nº 2612. Órgão Executor: SMS / Fundo Municipal da Saúde				
	3190 - Pessoal e Encargos Sociais Tesouro - Vinculados Pela Constituição - Saúde			47.882.000	47.882.000
	3390 - Outras Despesas Correntes Tesouro - Vinculados Pela Constituição - Saúde			774.186	774.186
	TOTAL			48.656.186	48.656.186
1800.1804.10.0302.0179	4100 - ADMINISTRAÇÃO DE PESSOAL - HOSPITAL PRONTO SOCORRO Ação 2913/PPA - Despesas de natureza remuneratória decorrentes do pagamento pelo efetivo exercício do cargo ou do emprego ou de função de confiança do pessoal ativo, tais como: vencimento e vantagens fixas e variáveis, subsídios, inclusive adicionais, gratificações, horas extras e vantagens pessoais de qualquer natureza, inclusas outras despesas com características de pessoal, tais como: pagamento de estagiários, auxílio-alimentação e auxílio-transporte. Parcial da ação nº 2612. Órgão Executor: SMS / Fundo Municipal da Saúde				

Órgão: 1800 - SECRETARIA MUNICIPAL DE SAÚDE

Programa de Trabalho

Classificação Institucional e Funcional	Especificação	Operações Especiais	Projetos	Atividades	Total
1800.1804.10.0302.0179	3190 - Pessoal e Encargos Sociais Tesouro - Vinculados Pela Constituição - Saúde			60.338.188	60.338.188
	3390 - Outras Despesas Correntes Tesouro - Vinculados Pela Constituição - Saúde			3.023.576	3.023.576
	TOTAL			63.361.764	63.361.764
	4101 - ADMINISTRAÇÃO DE PESSOAL - SERVIÇO DE ATENDIMENTO MÓVEL DE URGÊNCIA				
	Ação 2914/PPA - Despesas de natureza remuneratória decorrentes do pagamento pelo efetivo exercício do cargo ou do emprego ou de função de confiança do pessoal ativo, tais como: vencimento e vantagens fixas e variáveis, subsídios, inclusive adicionais, gratificações, horas extras e vantagens pessoais de qualquer natureza, inclusas outras despesas com características de pessoal, tais como: pagamento de estagiários, auxílio-alimentação e auxílio-transporte. Parcial da ação nº 2612.				
	Órgão Executor: SMS / Fundo Municipal da Saúde				
1800.1804.10.0301.0172	3190 - Pessoal e Encargos Sociais Tesouro - Vinculados Pela Constituição - Saúde			22.070.000	22.070.000
	3390 - Outras Despesas Correntes Tesouro - Vinculados Pela Constituição - Saúde			1.693.409	1.693.409
	TOTAL			23.763.409	23.763.409
	4103 - AMPLIAÇÃO E MELHORIAS NA ATENÇÃO PRIMÁRIA À SAÚDE - FMS				
	Ação 2885/PPA - Ampliação da rede de atenção primária à saúde, construindo e reformando unidades, equipando e ampliando serviços. Parcial da Ação nº 3067.				
	Órgão Executor: SMS / Fundo Municipal da Saúde				
	3350 - Outras Despesas Correntes Tesouro - Vinculados Pela Constituição - Saúde			1.000	1.000
	3390 - Outras Despesas Correntes Tesouro - Vinculado por Lei				
	3390 - Outras Despesas Correntes Tesouro - Vinculados Pela Constituição - Saúde			4.310.000	4.310.000
	3390 - Outras Despesas Correntes Transferências Fundo a Fundo para o Sistema Único de Saúde			1.651.000	1.651.000
	4490 - Investimentos Tesouro - Vinculado por Lei				
	4490 - Investimentos Tesouro - Vinculados Pela Constituição - Saúde			668.658	668.658
	4490 - Investimentos Operações de Crédito			18.200.000	18.200.000

Órgão: 1800 - SECRETARIA MUNICIPAL DE SAÚDE

Programa de Trabalho

Classificação Institucional e Funcional	Especificação	Operações Especiais	Projetos	Atividades	Total
	4490 - Investimentos Transferências Fundo a Fundo para o Sistema Único de Saúde			13.649.449	13.649.449
	SUBATIVIDADE 2020 / 25 - Compra de equipamentos para as US Tijuca (R\$ 18.000,00), US Farrapos (R\$ 10.000,00), US Ilha da Pintada (R\$ 10.000,00), US Ilha dos Marinheiros (R\$ 10.000,00), US Mário Quintana (R\$ 10.000,00), US Ceres (R\$ 20.000,00), US Santa Fé (R\$ 10.000,00), US Pitinga (R\$ 15.000,00), US Vila Ipiranga (R\$ 10.000,00), US Planalto (R\$ 10.000,00), US Jardim Protásio Alves (R\$ 17.000,00), US Orfanotrófio (R\$ 10.000,00), US Monte Cristo (R\$ 10.000,00), US Campo Novo (R\$ 10.000,00), US Modelo (R\$ 14.000,00), US Beco do Adelar (R\$ 10.000,00), US Morro dos Sargentos (R\$ 10.000,00), US Lomba do Pinheiro (R\$ 10.000,00).				
	4490 - Investimentos Tesouro - Vinculado por Lei			214.000	214.000
	SUBATIVIDADE 2020 / 60 - Unidade de Saúde Vila Brasília - Aquisição de equipamento e melhorias na infraestrutura.				
	4490 - Investimentos Tesouro - Vinculado por Lei			20.000	20.000
	SUBATIVIDADE 2020 / 75 - Aquisição de equipamentos, mobiliário e material permanente para a Unidade Básica de Saúde Campo Novo.				
	4490 - Investimentos Tesouro - Vinculado por Lei			10.500	10.500
	SUBATIVIDADE 2020 / 97 - Aquisição de equipamentos para a Unidade de Saúde do Bairro Belém Novo, localizado na Rua Florêncio Faria. 195.				
	4490 - Investimentos Tesouro - Vinculado por Lei			41.100	41.100
	SUBATIVIDADE 2020 / 98 - Aquisição de materiais e equipamentos para a Unidade de Saúde da V Unidade da Restinça - Rua Calábria. 20 - Restinça - Conselho Distrital de Saúde.				
	4490 - Investimentos Tesouro - Vinculado por Lei			27.000	27.000
	SUBATIVIDADE 2020 / 99 - Adequação do sistema elétrico e aquisição e instalação de equipamentos para a Unidade de Saúde do Bairro Campo Novo. localizada na Rua Colina. 160.				
	3390 - Outras Despesas Correntes Tesouro - Vinculado por Lei			6.000	6.000
	4490 - Investimentos Tesouro - Vinculado por Lei			14.000	14.000
	SUBATIVIDADE 2020 / 100 - Aquisição de equipamentos para a Unidade de Saúde do Bairro Ponta Grossa, localizada na Estrada Retiro da Ponta Grossa. 3022.				

Órgão: 1800 - SECRETARIA MUNICIPAL DE SAÚDE

Programa de Trabalho

Classificação Institucional e Funcional	Especificação	Operações Especiais	Projetos	Atividades	Total
	4490 - Investimentos Tesouro - Vinculado por Lei			10.000	10.000
	SUBATIVIDADE 2020 / 129 - Repasse para obra de acessibilidade e aquisição de equipamentos e mobiliários para o Posto de Saúde Vila Ipiranga.				
	3390 - Outras Despesas Correntes Tesouro - Vinculado por Lei			65.000	65.000
	4490 - Investimentos Tesouro - Vinculado por Lei			5.000	5.000
	SUBATIVIDADE 2020 / 137 - Repasse para obra de acessibilidade e aquisição de equipamentos e mobiliários para o Posto de Saúde Bom Jesus.				
	3390 - Outras Despesas Correntes Tesouro - Vinculado por Lei			5.000	5.000
	4490 - Investimentos Tesouro - Vinculado por Lei			10.000	10.000
	SUBATIVIDADE 2020 / 207 - Instalação e adequação elétrica e aquisição de equipamentos para a Unidade de Saúde Paulo Viaro, localizado na Av. do Lami, 4288, no Bairro Lami.				
	3390 - Outras Despesas Correntes Tesouro - Vinculado por Lei			4.000	4.000
	4490 - Investimentos Tesouro - Vinculado por Lei			26.000	26.000
	SUBATIVIDADE 2020 / 209 - Aquisição de 3 cadeiras odontológicas para a Unidade Básica de Saúde da Restinça, localizada na Rua Abolição, 850.				
	4490 - Investimentos Tesouro - Vinculado por Lei			29.424	29.424
	SUBATIVIDADE 2020 / 234 - Compra de material permanente para as seguintes Unidades de Saúde: C.E Vila dos Comercários, Cristal, Cruzeiro do Sul, Divisa, Nossa Senhora das Graças, Orfanotrófio, Santa Anita, Santa Tereza, Tronco, Vila Cruzeiro e Vila dos Comercários.				
	4490 - Investimentos Tesouro - Vinculado por Lei			142.674	142.674
	SUBATIVIDADE 2020 / 236 - Compra de material permanente para as seguintes Unidades de Saúde: Navegantes, Bananeiras, Recreio da Divisa, Santa Helena, Chácara do Banco, Macedônia, Núcleo Esperança, 5ª Unidade, Restinça e Camaquã.				
	4490 - Investimentos Tesouro - Vinculado por Lei			138.000	138.000
	SUBATIVIDADE 2020 / 238 - Compra de material permanente para as seguintes Unidades de Saúde: Vila				

Órgão: 1800 - SECRETARIA MUNICIPAL DE SAÚDE

Programa de Trabalho

Classificação Institucional e Funcional	Especificação	Operações Especiais	Projetos	Atividades	Total
	Gaúcha, Mato Sampaio, Asa Branca, Sarandi, Vila Elizabete, Diretor Pestana, Farrapos, Ilha da Pintada, IAPI, Fradique Vizeu, Ilha dos Marinheiros e Mario Quintana.				
	4490 - Investimentos Tesouro - Vinculado por Lei			163.000	163.000
	SUBATIVIDADE 2020 / 265 - Aquisição de materiais permanentes para as seguintes Unidades de Saúde: Chácara da Fumaça, Jardim Protásio e Vila Safira.				
	4490 - Investimentos Tesouro - Vinculado por Lei			45.000	45.000
	SUBATIVIDADE 2020 / 268 - Aquisição de materiais permanentes para as seguintes Unidades de Saúde: Belém Novo, Chapéu do Sol, Lami e Ponta Grossa.				
	4490 - Investimentos Tesouro - Vinculado por Lei			57.000	57.000
	SUBATIVIDADE 2020 / 577 - Execução de Obra da Clínica da Família Álvaro Difini - Restinga.				
	4490 - Investimentos Tesouro - Vinculado por Lei			100.000	100.000
	SUBATIVIDADE 2020 / 583 - Aquisição de materiais e equipamentos para U.S. Vila Jardim.				
	4490 - Investimentos Tesouro - Vinculado por Lei			4.000	4.000
	SUBATIVIDADE 2020 / 584 - Aquisição de materiais e equipamentos para U.S. Assis Brasil.				
	4490 - Investimentos Tesouro - Vinculado por Lei			26.524	26.524
	SUBATIVIDADE 2020 / 588 - Compra de Material Permanente para as seguintes Unidades de Saúde: Campo da Tuca, Ernesto Araújo, Morro da Cruz, São José, Vila Varças.				
	4490 - Investimentos Tesouro - Vinculado por Lei			50.600	50.600
	SUBATIVIDADE 2020 / 594 - Compra de equipamentos para a Unidade de Saúde Morro dos Sargentos.				
	4490 - Investimentos Tesouro - Vinculado por Lei			10.000	10.000
	SUBATIVIDADE 2020 / 595 - Compra de equipamentos para a Unidade de Saúde Santo Agostinho.				
	4490 - Investimentos Tesouro - Vinculado por Lei			19.000	19.000
	SUBATIVIDADE 2020 / 596 - Compra de equipamentos para a Unidade de Saúde São Miquel.				
	4490 - Investimentos				

Órgão: 1800 - SECRETARIA MUNICIPAL DE SAÚDE

Programa de Trabalho

Classificação Institucional e Funcional	Especificação	Operações Especiais	Projetos	Atividades	Total
	Tesouro - Vinculado por Lei			17.000	17.000
	SUBATIVIDADE 2020 / 597 - Compra de equipamentos para a Unidade de Saúde Esperança Cordeiro. 4490 - Investimentos Tesouro - Vinculado por Lei			17.000	17.000
	SUBATIVIDADE 2020 / 598 - Compra de equipamentos para a Unidade de Saúde Cohab Cavalhada. 4490 - Investimentos Tesouro - Vinculado por Lei			16.000	16.000
	SUBATIVIDADE 2020 / 599 - Compra de equipamentos para a Unidade de Saúde Domênico Feoli. 4490 - Investimentos Tesouro - Vinculado por Lei			15.000	15.000
	SUBATIVIDADE 2020 / 601 - Compra de equipamentos para a Unidade de Saúde Calábria. 4490 - Investimentos Tesouro - Vinculado por Lei			22.000	22.000
	SUBATIVIDADE 2020 / 602 - Compra de equipamentos para a Unidade de Saúde Campo Novo. 4490 - Investimentos Tesouro - Vinculado por Lei			20.000	20.000
	SUBATIVIDADE 2020 / 603 - Compra de equipamentos para a Unidade de Saúde Cidade de Deus. 4490 - Investimentos Tesouro - Vinculado por Lei			17.000	17.000
	SUBATIVIDADE 2020 / 604 - Compra de equipamentos para a Unidade de Saúde Milta Rodrigues. 4490 - Investimentos Tesouro - Vinculado por Lei			14.000	14.000
	SUBATIVIDADE 2020 / 606 - Compra de equipamentos para a Unidade de Saúde Aparício Borges. 4490 - Investimentos Tesouro - Vinculado por Lei			18.000	18.000
	SUBATIVIDADE 2020 / 607 - Compra de equipamentos para a Unidade de Saúde Beco do Adelar. 4490 - Investimentos Tesouro - Vinculado por Lei			15.000	15.000
	SUBATIVIDADE 2020 / 608 - Compra de equipamentos para a Unidade de Saúde Nossa Senhora de Belém. 4490 - Investimentos Tesouro - Vinculado por Lei			13.000	13.000
	SUBATIVIDADE 2020 / 609 - Compra de equipamentos para a Unidade de Saúde Paulo Viaro.				

Órgão: 1800 - SECRETARIA MUNICIPAL DE SAÚDE

Programa de Trabalho

Classificação Institucional e Funcional	Especificação	Operações Especiais	Projetos	Atividades	Total
	4490 - Investimentos Tesouro - Vinculado por Lei			18.000	18.000
	SUBATIVIDADE 2020 / 610 - Compra de equipamentos para a Unidade de Saúde Rincão. 4490 - Investimentos Tesouro - Vinculado por Lei			17.000	17.000
	SUBATIVIDADE 2020 / 611 - Compra de equipamentos para a Unidade de Saúde Glória. 4490 - Investimentos Tesouro - Vinculado por Lei			15.000	15.000
	SUBATIVIDADE 2020 / 612 - Compra de equipamentos para a Unidade de Saúde Guarujá. 4490 - Investimentos Tesouro - Vinculado por Lei			17.000	17.000
	SUBATIVIDADE 2020 / 613 - Compra de equipamentos para a Unidade de Saúde Ipanema. 4490 - Investimentos Tesouro - Vinculado por Lei			15.000	15.000
	SUBATIVIDADE 2020 / 614 - Compra de equipamentos para a Unidade de Saúde Jardim das Palmeiras. 4490 - Investimentos Tesouro - Vinculado por Lei			28.000	28.000
	SUBATIVIDADE 2020 / 615 - Compra de equipamentos para a Unidade de Saúde Moradas da Hípica. 4490 - Investimentos Tesouro - Vinculado por Lei			19.000	19.000
	SUBATIVIDADE 2020 / 616 - Compra de equipamentos para a Unidade de Saúde Nazaré. 4490 - Investimentos Tesouro - Vinculado por Lei			10.000	10.000
	SUBATIVIDADE 2020 / 617 - Compra de equipamentos para a Unidade de Saúde Estrada dos Alpes. 4490 - Investimentos Tesouro - Vinculado por Lei			15.000	15.000
	SUBATIVIDADE 2020 / 618 - Compra de equipamentos para a Unidade de Saúde Tristeza. 4490 - Investimentos Tesouro - Vinculado por Lei			33.000	33.000
	SUBATIVIDADE 2020 / 619 - Compra de equipamentos para a Unidade de Saúde Vicente Mártir. 4490 - Investimentos Tesouro - Vinculado por Lei			24.000	24.000

Órgão: 1800 - SECRETARIA MUNICIPAL DE SAÚDE

Programa de Trabalho

Classificação Institucional e Funcional	Especificação	Operações Especiais	Projetos	Atividades	Total
	SUBATIVIDADE 2020 / 620 - Compra de equipamentos para a Unidade de Saúde Viçosa. 4490 - Investimentos Tesouro - Vinculado por Lei			14.000	14.000
	SUBATIVIDADE 2020 / 621 - Compra de equipamentos para a Unidade de Saúde Vila Nova Ipanema. 4490 - Investimentos Tesouro - Vinculado por Lei			22.000	22.000
	SUBATIVIDADE 2020 / 622 - Compra de equipamentos para a Unidade de Saúde São Cristóvão. 4490 - Investimentos Tesouro - Vinculado por Lei			19.000	19.000
	SUBATIVIDADE 2020 / 623 - Compra de equipamentos para a Unidade de Saúde São Gabriel. 4490 - Investimentos Tesouro - Vinculado por Lei			16.000	16.000
	SUBATIVIDADE 2020 / 624 - Compra de equipamentos para a Unidade de Saúde São Pedro. 4490 - Investimentos Tesouro - Vinculado por Lei			13.000	13.000
	SUBATIVIDADE 2020 / 625 - Compra de equipamentos para a Unidade de Saúde São Borja. 4490 - Investimentos Tesouro - Vinculado por Lei			19.000	19.000
	SUBATIVIDADE 2020 / 626 - Compra de equipamentos para a Unidade de Saúde Nonoai. 4490 - Investimentos Tesouro - Vinculado por Lei			28.000	28.000
	SUBATIVIDADE 2020 / 630 - Aquisição de equipamentos e/ou mobiliários, para o Posto de Saúde Santo Alfredo, Bairro São José. 4490 - Investimentos Tesouro - Vinculado por Lei			14.000	14.000
	SUBATIVIDADE 2020 / 631 - Aquisição de equipamentos e/ou mobiliários, para Unidade de Saúde Mapa, Bairro Lomba do Pinheiro. 4490 - Investimentos Tesouro - Vinculado por Lei			12.500	12.500
	SUBATIVIDADE 2020 / 632 - Aquisição de equipamentos e/ou mobiliários, para o Posto de Saúde Monte Cristo, Bairro Vila Nova. 4490 - Investimentos Tesouro - Vinculado por Lei			17.000	17.000

Órgão: 1800 - SECRETARIA MUNICIPAL DE SAÚDE

Programa de Trabalho

Classificação Institucional e Funcional	Especificação	Operações Especiais	Projetos	Atividades	Total
	SUBATIVIDADE 2020 / 633 - Aquisição de equipamentos e/ou mobiliários, para o Posto de Saúde Esmeralda, Bairro Lomba do Pinheiro. 4490 - Investimentos Tesouro - Vinculado por Lei			15.000	15.000
	SUBATIVIDADE 2020 / 634 - Aquisição de equipamentos e/ou mobiliários, para o Posto de Saúde Ernesto Araujo, Bairro São José. 4490 - Investimentos Tesouro - Vinculado por Lei			35.000	35.000
	SUBATIVIDADE 2020 / 635 - Aquisição de equipamentos, para o Posto de Saúde Chácara do Banco, Bairro Restinga. 4490 - Investimentos Tesouro - Vinculado por Lei			24.000	24.000
	SUBATIVIDADE 2020 / 636 - Aquisição de equipamentos para instalação em caminhão, que será utilizado como unidade móvel da Secretaria Municipal da Saúde - SMS. 3390 - Outras Despesas Correntes Tesouro - Vinculado por Lei 4490 - Investimentos Tesouro - Vinculado por Lei			5.000	5.000
	SUBATIVIDADE 2020 / 637 - Aquisição de equipamentos para o Posto de Saúde Campos do Cristal Vila Nova, Porto Alegre. 4490 - Investimentos Tesouro - Vinculado por Lei			17.000	17.000
	SUBATIVIDADE 2020 / 641 - Aquisição de equipamentos e/ou mobiliários, para Unidade de Saúde Quinta Unidade, Bairro Restinga. 4490 - Investimentos Tesouro - Vinculado por Lei			12.500	12.500
	SUBATIVIDADE 2020 / 642 - Aquisição de equipamentos para o Posto de Saúde Alto Erechim, Rua Erechim, 985, Bairro Nonoi. 4490 - Investimentos Tesouro - Vinculado por Lei			25.000	25.000
	SUBATIVIDADE 2020 / 643 - Para reformas e reparo nas Unidades de Saúde. 3390 - Outras Despesas Correntes Tesouro - Vinculado por Lei			450.000	450.000
	SUBATIVIDADE 2020 / 644 - Compra de equipamentos e material permanente para as Unidades de Saúde.				

Órgão: 1800 - SECRETARIA MUNICIPAL DE SAÚDE

Programa de Trabalho

Classificação Institucional e Funcional	Especificação	Operações Especiais	Projetos	Atividades	Total
	4490 - Investimentos Tesouro - Vinculado por Lei			185.000	185.000
	SUBATIVIDADE 2020 / 646 - Melhoria e compra de equipamentos diversos para as Unidades de Saúde da Distrital Partenon e Lomba do Pinheiro, R\$ 50.000,00 para Unidade de Saúde São Carlos e R\$ 20.000,00 para cada uma das outras Unidades.				
	4490 - Investimentos Tesouro - Vinculado por Lei			450.000	450.000
	SUBATIVIDADE 2020 / 665 - Destina recursos para Área Técnica da Saúde dos Povos Indígenas.				
	3390 - Outras Despesas Correntes Tesouro - Vinculado por Lei			10.524	10.524
	4490 - Investimentos Tesouro - Vinculado por Lei			10.000	10.000
	SUBATIVIDADE 2020 / 666 - Compra de material permanente para as seguintes Unidades de Saúde: Calábria, Herdeiros, Mapa, Panorama, São Carlos, São Pedro, Viçosa, Bom Jesus e Vila Pinto.				
	4490 - Investimentos Tesouro - Vinculado por Lei			90.000	90.000
	SUBATIVIDADE 2020 / 670 - Aquisição de equipamentos para a UBS Panorama.				
	4490 - Investimentos Tesouro - Vinculado por Lei			5.000	5.000
	SUBATIVIDADE 2020 / 671 - Aquisição de 8 impressoras, 6 armários e 2 aparelhos de ar condicionado para a US Nova Brasília.				
	4490 - Investimentos Tesouro - Vinculado por Lei			30.000	30.000
	SUBATIVIDADE 2020 / 694 - Compra de 1 cadeira odontológica completa, 1 computador, 1 impressora, 1 ar condicionado e outros equipamentos destinados ao Posto de Saúde US Quinta Unidade, Bairro Restinga.				
	4490 - Investimentos Tesouro - Vinculado por Lei			90.000	90.000
	SUBATIVIDADE 2020 / 696 - Compra de cadeiras, 1 impressora, 1 maca ginecológica, 1 cadeira odontológica e equipamentos destinados ao Posto de Saúde US Nossa Senhora de Belém, no Bairro Belém Velho.				
	3390 - Outras Despesas Correntes Tesouro - Vinculado por Lei			8.000	8.000
	4490 - Investimentos Tesouro - Vinculado por Lei			51.000	51.000

Órgão: 1800 - SECRETARIA MUNICIPAL DE SAÚDE

Programa de Trabalho

Classificação Institucional e Funcional	Especificação	Operações Especiais	Projetos	Atividades	Total
	SUBATIVIDADE 2020 / 697 - Compra de cadeiras, mesas, 1 impressora e outros equipamentos destinados ao Posto de Saúde US Santa Rosa.				
	3390 - Outras Despesas Correntes Tesouro - Vinculado por Lei			3.000	3.000
	4490 - Investimentos Tesouro - Vinculado por Lei			22.000	22.000
	SUBATIVIDADE 2020 / 698 - Compra de 2 computadores e outros equipamentos destinados à área de ginecologia e obstetrícia do Posto de Saúde US Núcleo Esperança - Restinga.				
	3390 - Outras Despesas Correntes Tesouro - Vinculado por Lei			5.000	5.000
	4490 - Investimentos Tesouro - Vinculado por Lei			20.000	20.000
	SUBATIVIDADE 2020 / 700 - Aquisição de 5 aparelhos de ar condicionado, 5 computadores, 5 impressoras e 2 mesas computador, 1 balcão, 4 longarinas, 1 geladeira, 2 macas ginecológicas e outros equipamentos e materiais para o Posto de Saúde US Rincão.				
	3390 - Outras Despesas Correntes Tesouro - Vinculado por Lei			5.000	5.000
	4490 - Investimentos Tesouro - Vinculado por Lei			98.000	98.000
	SUBATIVIDADE 2020 / 701 - Compra de 4 cadeiras longarinas, 2 macas com balcão, 3 aparelhos de ar condicionado, um computador e outros equipamentos destinados ao Posto de Saúde US Ilha da Pintada.				
	3390 - Outras Despesas Correntes Tesouro - Vinculado por Lei			6.500	6.500
	4490 - Investimentos Tesouro - Vinculado por Lei			40.500	40.500
	SUBATIVIDADE 2020 / 702 - Compra de 4 cadeiras longarinas, 3 aparelhos de ar condicionado, 2 macas com balcão, um computador e outros equipamentos destinados ao Posto de Saúde Ilha dos Marinheiros.				
	3390 - Outras Despesas Correntes Tesouro - Vinculado por Lei			6.500	6.500
	4490 - Investimentos Tesouro - Vinculado por Lei			40.500	40.500
	SUBATIVIDADE 2020 / 703 - Compra de 4 cadeiras longarinas, 1 impressora, 1 ar condicionado split, 1 mesa ginecológica e outros equipamentos destinados ao Posto de Saúde US Jenor Jarros.				

Órgão: 1800 - SECRETARIA MUNICIPAL DE SAÚDE

Programa de Trabalho

Classificação Institucional e Funcional	Especificação	Operações Especiais	Projetos	Atividades	Total
	3390 - Outras Despesas Correntes Tesouro - Vinculado por Lei			4.000	4.000
	4490 - Investimentos Tesouro - Vinculado por Lei			22.000	22.000
	SUBATIVIDADE 2020 / 704 - Compra de 2 ar condicionados e um eletroestimulador para acupuntura e outros equipamentos destinados ao Posto de Saúde US Restinga-Restinga.				
	3390 - Outras Despesas Correntes Tesouro - Vinculado por Lei			30.000	30.000
	4490 - Investimentos Tesouro - Vinculado por Lei			30.000	30.000
	SUBATIVIDADE 2020 / 706 - Compra de equipamentos para as Unidades de Saúde: Osmar Freitas, Moab Caldas, Jenor Jarros, Santa Rosa, Sarandi, Elizabeth, Asa Branca, Nova Brasília, São Borja, Santo Agostinho, Mario Quintana, Campo da Tuca, Pitinga, Chácara do Banco. Panorama. Morro da Cruz. Ernesto Araújo. Santo Alfredo.				
	4490 - Investimentos Tesouro - Vinculado por Lei			185.000	185.000
	SUBATIVIDADE 2020 / 710 - Alocação de recursos para a atividade 4103.				
	3390 - Outras Despesas Correntes Tesouro - Vinculado por Lei			209.048	209.048
	SUBATIVIDADE 2020 / 711 - Compra de medicação (hormônios) e ampliação/melhorias para o Ambulatório Trans de Porto Alegre.				
	3390 - Outras Despesas Correntes Tesouro - Vinculado por Lei			80.000	80.000
	4490 - Investimentos Tesouro - Vinculado por Lei			20.000	20.000
	SUBATIVIDADE 2020 / 889 - Reforma e ampliação da US São Carlos.				
	3390 - Outras Despesas Correntes Tesouro - Vinculado por Lei			300.000	300.000
	SUBATIVIDADE 2020 / 890 - Aquisição de materiais para as seguintes Unidades de Saúde, com a seguinte proporção: US Jardim Carvalho (R\$ 18.000,00), US Pitoresca (R\$ 15.000,00), US Bom Jesus (16.000,00), US Santa Marta (R\$ 11.000,00), US Modelo (14.000,00), US São Carlos (R\$ 2.500,00), US Laranjeiras (R\$ 20.500,00), US Campo da Tuca (R\$ 14.500,00), US Herdeiros (R\$ 30.500,00), US Lomba do Pinheiro (R\$ 12.000,00), US Mapa (R\$ 14.500,00), US Morro da Cruz (R\$ 5.000,00), US Panorama (R\$12.500,00) e US Esmeralda (R\$ 15.000,00).				
	4490 - Investimentos Tesouro - Vinculado por Lei			201.000	201.000

Órgão: 1800 - SECRETARIA MUNICIPAL DE SAÚDE

Programa de Trabalho

Classificação Institucional e Funcional	Especificação	Operações Especiais	Projetos	Atividades	Total
	SUBATIVIDADE 2020 / 985 - Colocação de muro de gradil de concreto e/ou reformas e pinturas visando a melhoria do espaço físico do PSF Ilha Grande dos Marinheiros. 4490 - Investimentos Tesouro - Vinculado por Lei			50.000	50.000
	SUBATIVIDADE 2020 / 986 - Repasse para aquisição de equipamentos, materiais e mobiliários para a UBS VILA PINTO. 3390 - Outras Despesas Correntes Tesouro - Vinculado por Lei			5.000	5.000
	4490 - Investimentos Tesouro - Vinculado por Lei			5.000	5.000
	SUBATIVIDADE 2020 / 987 - Repasse para aquisição de equipamentos, materiais e mobiliários para a UBS ASA BRANCA. 3390 - Outras Despesas Correntes Tesouro - Vinculado por Lei			7.500	7.500
	4490 - Investimentos Tesouro - Vinculado por Lei			7.500	7.500
	SUBATIVIDADE 2020 / 988 - Repasse para aquisição de equipamentos, materiais e mobiliários para a UBS ASSIS BRASIL 3390 - Outras Despesas Correntes Tesouro - Vinculado por Lei			7.500	7.500
	4490 - Investimentos Tesouro - Vinculado por Lei			7.500	7.500
	SUBATIVIDADE 2020 / 989 - Repasse para aquisição de equipamentos, materiais e mobiliários para a UBS BECO DOS COQUEIROS 3390 - Outras Despesas Correntes Tesouro - Vinculado por Lei			5.000	5.000
	4490 - Investimentos Tesouro - Vinculado por Lei			5.000	5.000
	SUBATIVIDADE 2020 / 990 - Repasse para aquisição de equipamentos, materiais e mobiliários para a UBS FARRAPOS. 3390 - Outras Despesas Correntes Tesouro - Vinculado por Lei			7.500	7.500
	4490 - Investimentos Tesouro - Vinculado por Lei			7.500	7.500
	SUBATIVIDADE 2020 / 991 - Repasse para aquisição de equipamentos, materiais e mobiliários para a UBS				

Órgão: 1800 - SECRETARIA MUNICIPAL DE SAÚDE

Programa de Trabalho

Classificação Institucional e Funcional	Especificação	Operações Especiais	Projetos	Atividades	Total
	ILHA DA PINTADA				
	3390 - Outras Despesas Correntes Tesouro - Vinculado por Lei			7.500	7.500
	4490 - Investimentos Tesouro - Vinculado por Lei			7.500	7.500
	SUBATIVIDADE 2020 / 992 - Repasse para aquisição de equipamentos, materiais e mobiliários para a UBS ILHA DOS MARINHEIROS				
	3390 - Outras Despesas Correntes Tesouro - Vinculado por Lei			7.500	7.500
	4490 - Investimentos Tesouro - Vinculado por Lei			7.500	7.500
	SUBATIVIDADE 2020 / 993 - Repasse para aquisição de equipamentos, materiais e mobiliários para a UBS JARDIM CARVALHO				
	3390 - Outras Despesas Correntes Tesouro - Vinculado por Lei			7.500	7.500
	4490 - Investimentos Tesouro - Vinculado por Lei			7.500	7.500
	SUBATIVIDADE 2020 / 994 - Repasse para aquisição de equipamentos, materiais e mobiliários para a UBS JARDIM PROTÁSIO ALVES				
	3390 - Outras Despesas Correntes Tesouro - Vinculado por Lei			7.500	7.500
	4490 - Investimentos Tesouro - Vinculado por Lei			7.500	7.500
	SUBATIVIDADE 2020 / 995 - Repasse para aquisição de equipamentos, materiais e mobiliários para a UBS JENOR JARROS				
	3390 - Outras Despesas Correntes Tesouro - Vinculado por Lei			7.500	7.500
	4490 - Investimentos Tesouro - Vinculado por Lei			7.500	7.500
	SUBATIVIDADE 2020 / 996 - Repasse para aquisição de equipamentos, materiais e mobiliários para a UBS MARIO QUINTANA				
	3390 - Outras Despesas Correntes Tesouro - Vinculado por Lei			7.500	7.500
	4490 - Investimentos Tesouro - Vinculado por Lei			7.500	7.500

Órgão: 1800 - SECRETARIA MUNICIPAL DE SAÚDE

Programa de Trabalho

Classificação Institucional e Funcional	Especificação	Operações Especiais	Projetos	Atividades	Total
	SUBATIVIDADE 2020 / 997 - Repasse para aquisição de equipamentos, materiais e mobiliários para a UBS NAVEGANTES				
	3390 - Outras Despesas Correntes Tesouro - Vinculado por Lei			7.500	7.500
	4490 - Investimentos Tesouro - Vinculado por Lei			7.500	7.500
	SUBATIVIDADE 2020 / 999 - Repasse para aquisição de equipamentos, materiais e mobiliários para a UBS NOVA GLEBA				
	3390 - Outras Despesas Correntes Tesouro - Vinculado por Lei			7.500	7.500
	4490 - Investimentos Tesouro - Vinculado por Lei			7.500	7.500
	SUBATIVIDADE 2020 / 1000 - Repasse para aquisição de equipamentos, materiais e mobiliários para a UBS PLANALTO				
	3390 - Outras Despesas Correntes Tesouro - Vinculado por Lei			7.500	7.500
	4490 - Investimentos Tesouro - Vinculado por Lei			7.500	7.500
	SUBATIVIDADE 2020 / 1003 - Repasse para aquisição de equipamentos, materiais e mobiliários para a UBS SANTA FÉ				
	3390 - Outras Despesas Correntes Tesouro - Vinculado por Lei			7.500	7.500
	4490 - Investimentos Tesouro - Vinculado por Lei			7.500	7.500
	SUBATIVIDADE 2020 / 1004 - Repasse para aquisição de equipamentos, materiais e mobiliários para a UBS SANTA MARIA				
	3390 - Outras Despesas Correntes Tesouro - Vinculado por Lei			7.500	7.500
	4490 - Investimentos Tesouro - Vinculado por Lei			7.500	7.500
	SUBATIVIDADE 2020 / 1006 - Repasse para aquisição de equipamentos, materiais e mobiliários para a UBS SANTO AGOSTINHO				
	3390 - Outras Despesas Correntes Tesouro - Vinculado por Lei			7.500	7.500
	4490 - Investimentos				

Órgão: 1800 - SECRETARIA MUNICIPAL DE SAÚDE

Programa de Trabalho

Classificação Institucional e Funcional	Especificação	Operações Especiais	Projetos	Atividades	Total
	Tesouro - Vinculado por Lei			7.500	7.500
	SUBATIVIDADE 2020 / 1009 - Repasse para aquisição de equipamentos, materiais e mobiliários para a UBS SÃO BORJA				
	3390 - Outras Despesas Correntes				
	Tesouro - Vinculado por Lei			7.500	7.500
	4490 - Investimentos				
	Tesouro - Vinculado por Lei			7.500	7.500
	SUBATIVIDADE 2020 / 1011 - Repasse para aquisição de equipamentos, materiais e mobiliários para a UBS SARANDI				
	3390 - Outras Despesas Correntes				
	Tesouro - Vinculado por Lei			7.500	7.500
	4490 - Investimentos				
	Tesouro - Vinculado por Lei			7.500	7.500
	SUBATIVIDADE 2020 / 1012 - Repasse para aquisição de equipamentos, materiais e mobiliários para a UBS TIMBAÚVA				
	3390 - Outras Despesas Correntes				
	Tesouro - Vinculado por Lei			7.500	7.500
	4490 - Investimentos				
	Tesouro - Vinculado por Lei			7.500	7.500
	SUBATIVIDADE 2020 / 1014 - Repasse para aquisição de equipamentos, materiais e mobiliários para a UBS VILA JARDIM				
	3390 - Outras Despesas Correntes				
	Tesouro - Vinculado por Lei			7.500	7.500
	4490 - Investimentos				
	Tesouro - Vinculado por Lei			7.500	7.500
	SUBATIVIDADE 2020 / 1016 - Repasse para aquisição de equipamentos, materiais e mobiliários para a UBS VILA SAFIRA				
	3390 - Outras Despesas Correntes				
	Tesouro - Vinculado por Lei			7.500	7.500
	4490 - Investimentos				
	Tesouro - Vinculado por Lei			7.500	7.500
	SUBATIVIDADE 2020 / 1017 - Repasse para aquisição de equipamentos, materiais e mobiliários para a UBS Rubem Berta.				
	3390 - Outras Despesas Correntes				
	Tesouro - Vinculado por Lei			5.000	5.000
	4490 - Investimentos				

Órgão: 1800 - SECRETARIA MUNICIPAL DE SAÚDE

Programa de Trabalho

Classificação Institucional e Funcional	Especificação	Operações Especiais	Projetos	Atividades	Total
	Tesouro - Vinculado por Lei			10.000	10.000
	SUBATIVIDADE 2020 / 1018 - Repasse para aquisição de equipamentos, materiais e mobiliários para a UBS Morro Santana.				
	3390 - Outras Despesas Correntes				
	Tesouro - Vinculado por Lei			5.000	5.000
	4490 - Investimentos				
	Tesouro - Vinculado por Lei			10.000	10.000
	SUBATIVIDADE 2020 / 1019 - Repasse para aquisição de equipamentos, materiais e mobiliários para a UBS Passo das Pedras.				
	3390 - Outras Despesas Correntes				
	Tesouro - Vinculado por Lei			5.000	5.000
	4490 - Investimentos				
	Tesouro - Vinculado por Lei			10.000	10.000
	SUBATIVIDADE 2020 / 1020 - Repasse para aquisição de equipamentos, materiais e mobiliários para a UBS Santa Rosa.				
	3390 - Outras Despesas Correntes				
	Tesouro - Vinculado por Lei			5.000	5.000
	4490 - Investimentos				
	Tesouro - Vinculado por Lei			10.000	10.000
	SUBATIVIDADE 2020 / 1021 - Repasse para aquisição de equipamentos, materiais e mobiliários para a UBS Ramos.				
	3390 - Outras Despesas Correntes				
	Tesouro - Vinculado por Lei			5.000	5.000
	4490 - Investimentos				
	Tesouro - Vinculado por Lei			10.000	10.000
	SUBATIVIDADE 2020 / 1022 - Produção de materiais gráficos/audiovisuais e transporte para o Projeto de Educação Continuada em Saúde LGBT Transdiálogos, da SMS.				
	3390 - Outras Despesas Correntes				
	Tesouro - Vinculado por Lei			20.000	20.000
	SUBATIVIDADE 2020 / 1023 - Repasse para aquisição de equipamentos, materiais e mobiliários para a UBS Diretor Pestana.				
	4490 - Investimentos				
	Tesouro - Vinculado por Lei			10.000	10.000
	SUBATIVIDADE 2020 / 1029 - Repasse à Unidade de Saúde Lami para a aquisição de equipamentos e material permanente.				

Órgão: 1800 - SECRETARIA MUNICIPAL DE SAÚDE

Programa de Trabalho

Classificação Institucional e Funcional	Especificação	Operações Especiais	Projetos	Atividades	Total
	4490 - Investimentos Tesouro - Vinculado por Lei			73.000	73.000
	SUBATIVIDADE 2020 / 1031 - Repasse à Unidade de Saúde Ponta Grossa para a aquisição de equipamentos e material permanente.				
	4490 - Investimentos Tesouro - Vinculado por Lei			73.000	73.000
	SUBATIVIDADE 2020 / 1032 - Repasse à Unidade de Saúde Belém Novo para a aquisição de equipamentos e material permanente.				
	4490 - Investimentos Tesouro - Vinculado por Lei			73.000	73.000
	SUBATIVIDADE 2020 / 1033 - Repasse à Unidade de Saúde Paulo Viaro para a aquisição de equipamentos e material permanente.				
	4490 - Investimentos Tesouro - Vinculado por Lei			73.000	73.000
	SUBATIVIDADE 2020 / 1034 - Repasse à Unidade de Saúde Monte Cristo para a aquisição de equipamentos e material permanente.				
	4490 - Investimentos Tesouro - Vinculado por Lei			20.017	20.017
	SUBATIVIDADE 2020 / 1035 - Repasse à Unidade de Saúde Chapéu do Sol para a aquisição de equipamentos e material permanente.				
	4490 - Investimentos Tesouro - Vinculado por Lei			73.000	73.000
	SUBATIVIDADE 2020 / 1036 - Repasse à Unidade de Saúde Moradas da Hípica para a aquisição de equipamentos e material permanente.				
	4490 - Investimentos Tesouro - Vinculado por Lei			73.000	73.000
	SUBATIVIDADE 2020 / 1046 - Aquisição de equipamentos, materiais e mobiliários para o Posto de Saúde Divisa. Rua Cruzeiro do Sul. 2702 Bairro Santa Teresa.				
	4490 - Investimentos Tesouro - Vinculado por Lei			10.000	10.000
	SUBATIVIDADE 2020 / 1078 - A Unidade de Saúde da Timbaúva foi estabelecida para atender cerca de 4.500 pessoas, ao mês. Atualmente, são atendidos em média, 10 mil pessoas/mês, por esta razão entendemos necessária aplicação de recursos para a reforma e ampliação de salas e espaços de atendimento e aquisição de equipamentos que visem melhorar o atendimento de saúde da comunidade.				
	3390 - Outras Despesas Correntes				

Órgão: 1800 - SECRETARIA MUNICIPAL DE SAÚDE

Programa de Trabalho

Classificação Institucional e Funcional	Especificação	Operações Especiais	Projetos	Atividades	Total
	Tesouro - Vinculado por Lei			600.222	600.222
	SUBATIVIDADE 2020 / 1084 - Unidade de Saúde Vila Brasília - Compra de equipamentos e mobiliário. 4490 - Investimentos Tesouro - Vinculado por Lei			15.000	15.000
	SUBATIVIDADE 2020 / 1087 - Repasse para aquisição de equipamentos, materiais e mobiliários para a UBS ASSIS BRASIL. 4490 - Investimentos Tesouro - Vinculado por Lei			15.000	15.000
	SUBATIVIDADE 2020 / 1117 - Repasse para aquisição de equipamentos, materiais e mobiliários para a UBS Camaquã 4490 - Investimentos Tesouro - Vinculado por Lei			11.750	11.750
	SUBATIVIDADE 2020 / 1118 - Repasse para aquisição de equipamentos, materiais e mobiliários para a UBS Cristal 4490 - Investimentos Tesouro - Vinculado por Lei			11.750	11.750
	SUBATIVIDADE 2020 / 1119 - Repasse para a aquisição de equipamentos, materiais e mobiliários para a UBS Moab Caldas(Remanejo emendas 141 e 678) 4490 - Investimentos Tesouro - Vinculado por Lei			11.750	11.750
	SUBATIVIDADE 2020 / 1120 - Repasse para a aquisição de equipamentos, materiais e mobiliários para a UBS Santa Tereza (Remanejo emendas 141 e 441) 4490 - Investimentos Tesouro - Vinculado por Lei			11.750	11.750
	SUBATIVIDADE 2020 / 1122 - Repasse para aquisição de equipamentos, materiais e mobiliários para a UBS VILA CRUZEIRO, localizada na Rua Dona Maria , 50 bairro - Santa Tereza, Porto Alegre - RS, 90850-280. (Remaneida emenda 553) 3390 - Outras Despesas Correntes Tesouro - Vinculado por Lei			7.500	7.500
	4490 - Investimentos Tesouro - Vinculado por Lei			7.500	7.500
	SUBATIVIDADE 2021 / 14 - A Unidade de Saúde Coima, localizada no Bairro Itú Sabará necessita de recursos para a ampliação de atendimentos, repassando investimentos em reforma e equipamentos uma vez que o local atende quatro comunidades que fazem parte da área da Unidade, cada uma com suas características e				

Órgão: 1800 - SECRETARIA MUNICIPAL DE SAÚDE

Programa de Trabalho

Classificação Institucional e Funcional	Especificação	Operações Especiais	Projetos	Atividades	Total
	demandas.				
	4490 - Investimentos Tesouro - Vinculados pela Constituição - Saúde			640.277	640.277
	SUBATIVIDADE 2021 / 45 - Repasse para aquisição de equipamentos, materiais e mobiliários para a UBS Asa Branca.				
	3390 - Outras Despesas Correntes Tesouro - Vinculados pela Constituição - Saúde			10.000	10.000
	4490 - Investimentos Tesouro - Vinculados pela Constituição - Saúde			5.000	5.000
	SUBATIVIDADE 2021 / 46 - Repasse para aquisição de equipamentos, materiais e mobiliários para a UBS Assis Brasil.				
	3390 - Outras Despesas Correntes Tesouro - Vinculados pela Constituição - Saúde			10.000	10.000
	4490 - Investimentos Tesouro - Vinculados pela Constituição - Saúde			5.000	5.000
	SUBATIVIDADE 2021 / 47 - Repasse para aquisição de equipamentos, materiais e mobiliários para a UBS Beco dos Coqueiros.				
	3390 - Outras Despesas Correntes Tesouro - Vinculados pela Constituição - Saúde			10.000	10.000
	4490 - Investimentos Tesouro - Vinculados pela Constituição - Saúde			5.000	5.000
	SUBATIVIDADE 2021 / 48 - Repasse para aquisição de equipamentos, materiais e mobiliários para a UBS Diretor Pestana.				
	3390 - Outras Despesas Correntes Tesouro - Vinculados pela Constituição - Saúde			10.000	10.000
	4490 - Investimentos Tesouro - Vinculados pela Constituição - Saúde			5.000	5.000
	SUBATIVIDADE 2021 / 50 - Repasse para aquisição de equipamentos, materiais e mobiliários para a UBS Farrapos.				
	3390 - Outras Despesas Correntes Tesouro - Vinculados pela Constituição - Saúde			10.000	10.000
	4490 - Investimentos Tesouro - Vinculados pela Constituição - Saúde			5.000	5.000
	SUBATIVIDADE 2021 / 51 - Repasse para aquisição de equipamentos, materiais e mobiliários para a UBS Ilha da Pintada.				
	3390 - Outras Despesas Correntes				

Órgão: 1800 - SECRETARIA MUNICIPAL DE SAÚDE

Programa de Trabalho

Classificação Institucional e Funcional	Especificação	Operações Especiais	Projetos	Atividades	Total
	Tesouro - Vinculados pela Constituição - Saúde			10.000	10.000
4490 - Investimentos	Tesouro - Vinculados pela Constituição - Saúde			5.000	5.000
	SUBATIVIDADE 2021 / 52 - Repasse para aquisição de equipamentos, materiais e mobiliários para a UBS Ilha dos Marinheiros.				
3390 - Outras Despesas Correntes	Tesouro - Vinculados pela Constituição - Saúde			10.000	10.000
4490 - Investimentos	Tesouro - Vinculados pela Constituição - Saúde			5.000	5.000
	SUBATIVIDADE 2021 / 53 - Repasse para aquisição de equipamentos, materiais e mobiliários para a UBS Jardim Carvalho.				
3390 - Outras Despesas Correntes	Tesouro - Vinculados pela Constituição - Saúde			10.000	10.000
4490 - Investimentos	Tesouro - Vinculados pela Constituição - Saúde			5.000	5.000
	SUBATIVIDADE 2021 / 54 - Repasse para aquisição de equipamentos, materiais e mobiliários para a UBS Jardim Leopoldina.				
3390 - Outras Despesas Correntes	Tesouro - Vinculados pela Constituição - Saúde			10.000	10.000
4490 - Investimentos	Tesouro - Vinculados pela Constituição - Saúde			5.000	5.000
	SUBATIVIDADE 2021 / 54 - Repasse para aquisição de equipamentos, materiais e mobiliários para a UBS Jardim Leopoldina.				
3390 - Outras Despesas Correntes	Tesouro - Vinculados pela Constituição - Saúde			10.000	10.000
4490 - Investimentos	Tesouro - Vinculados pela Constituição - Saúde			5.000	5.000
	SUBATIVIDADE 2021 / 55 - Repasse para aquisição de equipamentos, materiais e mobiliários para a UBS Jardim Protásio Alves.				
3390 - Outras Despesas Correntes	Tesouro - Vinculados pela Constituição - Saúde			10.000	10.000
4490 - Investimentos	Tesouro - Vinculados pela Constituição - Saúde			5.000	5.000
	SUBATIVIDADE 2021 / 56 - Repasse para aquisição de equipamentos, materiais e mobiliários para a UBS Jenor Jarros.				
3390 - Outras Despesas Correntes	Tesouro - Vinculados pela Constituição - Saúde			10.000	10.000
4490 - Investimentos	Tesouro - Vinculados pela Constituição - Saúde			5.000	5.000
	SUBATIVIDADE 2021 / 57 - Repasse para aquisição de equipamentos, materiais e mobiliários para a UBS Mário Quintana.				
3390 - Outras Despesas Correntes					

Órgão: 1800 - SECRETARIA MUNICIPAL DE SAÚDE

Programa de Trabalho

Classificação Institucional e Funcional	Especificação	Operações Especiais	Projetos	Atividades	Total
	Tesouro - Vinculados pela Constituição - Saúde			10.000	10.000
4490 - Investimentos	Tesouro - Vinculados pela Constituição - Saúde			5.000	5.000
	SUBATIVIDADE 2021 / 58 - Repasse para aquisição de equipamentos, materiais e mobiliários para a UBS Morro Santana.				
3390 - Outras Despesas Correntes	Tesouro - Vinculados pela Constituição - Saúde			10.000	10.000
4490 - Investimentos	Tesouro - Vinculados pela Constituição - Saúde			5.000	5.000
	SUBATIVIDADE 2021 / 59 - Repasse para aquisição de equipamentos, materiais e mobiliários para a UBS Navegantes.				
3390 - Outras Despesas Correntes	Tesouro - Vinculados pela Constituição - Saúde			10.000	10.000
4490 - Investimentos	Tesouro - Vinculados pela Constituição - Saúde			5.000	5.000
	SUBATIVIDADE 2021 / 60 - Repasse para aquisição de equipamentos, materiais e mobiliários para a UBS Nova Brasília.				
3390 - Outras Despesas Correntes	Tesouro - Vinculados pela Constituição - Saúde			10.000	10.000
4490 - Investimentos	Tesouro - Vinculados pela Constituição - Saúde			5.000	5.000
	SUBATIVIDADE 2021 / 61 - Repasse para aquisição de equipamentos, materiais e mobiliários para a UBS Nova Gleba.				
3390 - Outras Despesas Correntes	Tesouro - Vinculados pela Constituição - Saúde			10.000	10.000
4490 - Investimentos	Tesouro - Vinculados pela Constituição - Saúde			5.000	5.000
	SUBATIVIDADE 2021 / 62 - Repasse para aquisição de equipamentos, materiais e mobiliários para a UBS Parque dos Maias.				
3390 - Outras Despesas Correntes	Tesouro - Vinculados pela Constituição - Saúde			10.000	10.000
4490 - Investimentos	Tesouro - Vinculados pela Constituição - Saúde			5.000	5.000
	SUBATIVIDADE 2021 / 63 - Repasse para aquisição de equipamentos, materiais e mobiliários para a UBS Passo das Pedras.				
3390 - Outras Despesas Correntes					

Órgão: 1800 - SECRETARIA MUNICIPAL DE SAÚDE

Programa de Trabalho

Classificação Institucional e Funcional	Especificação	Operações Especiais	Projetos	Atividades	Total
	Tesouro - Vinculados pela Constituição - Saúde			10.000	10.000
4490 - Investimentos	Tesouro - Vinculados pela Constituição - Saúde			5.000	5.000
	SUBATIVIDADE 2021 / 64 - Repasse para aquisição de equipamentos, materiais e mobiliários para a UBS Planalto.				
3390 - Outras Despesas Correntes	Tesouro - Vinculados pela Constituição - Saúde			10.000	10.000
4490 - Investimentos	Tesouro - Vinculados pela Constituição - Saúde			5.000	5.000
	SUBATIVIDADE 2021 / 65 - Repasse para aquisição de equipamentos, materiais e mobiliários para a UBS Ramos.				
3390 - Outras Despesas Correntes	Tesouro - Vinculados pela Constituição - Saúde			10.000	10.000
4490 - Investimentos	Tesouro - Vinculados pela Constituição - Saúde			5.000	5.000
	SUBATIVIDADE 2021 / 66 - Repasse para aquisição de equipamentos, materiais e mobiliários para a UBS Rubem Berta.				
3390 - Outras Despesas Correntes	Tesouro - Vinculados pela Constituição - Saúde			10.000	10.000
4490 - Investimentos	Tesouro - Vinculados pela Constituição - Saúde			5.000	5.000
	SUBATIVIDADE 2021 / 67 - Repasse para aquisição de equipamentos, materiais e mobiliários para a UBS Santa Fé.				
3390 - Outras Despesas Correntes	Tesouro - Vinculados pela Constituição - Saúde			10.000	10.000
4490 - Investimentos	Tesouro - Vinculados pela Constituição - Saúde			5.000	5.000
	SUBATIVIDADE 2021 / 68 - Repasse para aquisição de equipamentos, materiais e mobiliários para a UBS Santa Maria.				
3390 - Outras Despesas Correntes	Tesouro - Vinculados pela Constituição - Saúde			10.000	10.000
4490 - Investimentos	Tesouro - Vinculados pela Constituição - Saúde			5.000	5.000
	SUBATIVIDADE 2021 / 69 - Repasse para aquisição de equipamentos, materiais e mobiliários para a UBS Santa Rosa.				
3390 - Outras Despesas Correntes					

Órgão: 1800 - SECRETARIA MUNICIPAL DE SAÚDE

Programa de Trabalho

Classificação Institucional e Funcional	Especificação	Operações Especiais	Projetos	Atividades	Total
	Tesouro - Vinculados pela Constituição - Saúde			10.000	10.000
4490 - Investimentos	Tesouro - Vinculados pela Constituição - Saúde			5.000	5.000
	SUBATIVIDADE 2021 / 70 - Repasse para aquisição de equipamentos, materiais e mobiliários para a UBS Santo Agostinho.				
3390 - Outras Despesas Correntes	Tesouro - Vinculados pela Constituição - Saúde			10.000	10.000
4490 - Investimentos	Tesouro - Vinculados pela Constituição - Saúde			5.000	5.000
	SUBATIVIDADE 2021 / 71 - Repasse para aquisição de equipamentos, materiais e mobiliários para a UBS São Borja.				
3390 - Outras Despesas Correntes	Tesouro - Vinculados pela Constituição - Saúde			10.000	10.000
4490 - Investimentos	Tesouro - Vinculados pela Constituição - Saúde			5.000	5.000
	SUBATIVIDADE 2021 / 72 - Repasse para aquisição de equipamentos, materiais e mobiliários para a UBS São Cristóvão.				
3390 - Outras Despesas Correntes	Tesouro - Vinculados pela Constituição - Saúde			10.000	10.000
4490 - Investimentos	Tesouro - Vinculados pela Constituição - Saúde			5.000	5.000
	SUBATIVIDADE 2021 / 73 - Repasse para aquisição de equipamentos, materiais e mobiliários para a UBS Sarandi.				
3390 - Outras Despesas Correntes	Tesouro - Vinculados pela Constituição - Saúde			10.000	10.000
4490 - Investimentos	Tesouro - Vinculados pela Constituição - Saúde			5.000	5.000
	SUBATIVIDADE 2021 / 74 - Repasse para aquisição de equipamentos, materiais e mobiliários para a UBS Timbaúva.				
3390 - Outras Despesas Correntes	Tesouro - Vinculados pela Constituição - Saúde			10.000	10.000
4490 - Investimentos	Tesouro - Vinculados pela Constituição - Saúde			5.000	5.000
	SUBATIVIDADE 2021 / 75 - Repasse para aquisição de equipamentos, materiais e mobiliários para a UBS Vila Elizabeth.				
3390 - Outras Despesas Correntes					

Órgão: 1800 - SECRETARIA MUNICIPAL DE SAÚDE

Programa de Trabalho

Classificação Institucional e Funcional	Especificação	Operações Especiais	Projetos	Atividades	Total
	Tesouro - Vinculados pela Constituição - Saúde			10.000	10.000
4490 - Investimentos	Tesouro - Vinculados pela Constituição - Saúde			5.000	5.000
	SUBATIVIDADE 2021 / 76 - Repasse para aquisição de equipamentos, materiais e mobiliários para a UBS Vila Ipiranga.				
3390 - Outras Despesas Correntes	Tesouro - Vinculados pela Constituição - Saúde			10.000	10.000
4490 - Investimentos	Tesouro - Vinculados pela Constituição - Saúde			5.000	5.000
	SUBATIVIDADE 2021 / 77 - Repasse para aquisição de equipamentos, materiais e mobiliários para a UBS Vila Jardim.				
3390 - Outras Despesas Correntes	Tesouro - Vinculados pela Constituição - Saúde			10.000	10.000
4490 - Investimentos	Tesouro - Vinculados pela Constituição - Saúde			5.000	5.000
	SUBATIVIDADE 2021 / 78 - Repasse para aquisição de equipamentos, materiais e mobiliários para a UBS Vila Pinto.				
3390 - Outras Despesas Correntes	Tesouro - Vinculados pela Constituição - Saúde			10.000	10.000
4490 - Investimentos	Tesouro - Vinculados pela Constituição - Saúde			5.000	5.000
	SUBATIVIDADE 2021 / 79 - Repasse para aquisição de equipamentos, materiais e mobiliários para a UBS Vila Safira.				
3390 - Outras Despesas Correntes	Tesouro - Vinculados pela Constituição - Saúde			10.000	10.000
4490 - Investimentos	Tesouro - Vinculados pela Constituição - Saúde			5.000	5.000
	SUBATIVIDADE 2021 / 115 - Compra de equipamentos para unidades de saúde: US Tijuca R\$ 18.000,00 /US Farrapos - R\$ 10.000,00 / Ilha da Pintada R\$ 10.000,00 / Ilha dos Marinheiros R\$ 10.000,00 / Mário Quintana R\$ 10.000,00 / Ceres R\$ 20.000,00 / Santa Fé R\$ 10.000,00 / Pitinga R\$ 15.000,00 / Vila Ipiranga R\$ 10.000,00 / Planalto R\$ 10.000,00 / Jardim Protásio Alves R\$ 17.000,00/ Orfanotrófio R\$ 10.000,00 / Monte Cristo R\$ 10.000,00 / Campo Novo R\$ 10.000,00 /Modelo R\$ 14.000,00 / Beco do Adelar R\$ 10.000,00 Morro dos Sargentos R\$ 10.000,00 / Lomba do Pinheiro R\$ 10.000,00				
4490 - Investimentos	Tesouro - Vinculados pela Constituição - Saúde			214.000	214.000

Órgão: 1800 - SECRETARIA MUNICIPAL DE SAÚDE

Programa de Trabalho

Classificação Institucional e Funcional	Especificação	Operações Especiais	Projetos	Atividades	Total
	SUBATIVIDADE 2021 / 121 - Reforma na ESF Tijuca, rua Reverendo Daniel Betts, 321, Protásio Alves, Porto Alegre - RS, 91450-400. 3390 - Outras Despesas Correntes Tesouro - Vinculados pela Constituição - Saúde			60.000	60.000
	SUBATIVIDADE 2021 / 123 - Reforma do telhado na US Vila Vargas, Travessa A , sem número, Cel. Aparicio Borges, Porto Alegre, CEP: 91520-161. 3390 - Outras Despesas Correntes Tesouro - Vinculados pela Constituição - Saúde			100.000	100.000
	SUBATIVIDADE 2021 / 124 - Para compras de equipamentos e material para a Unidde de Saúde Jardim Leopoldina. 4490 - Investimentos Tesouro - Vinculados pela Constituição - Saúde			20.000	20.000
	SUBATIVIDADE 2021 / 127 - Para compras de equipamentos e material para a Unidde de Saúde Passo das Pedras I. 4490 - Investimentos Tesouro - Vinculados pela Constituição - Saúde			20.000	20.000
	SUBATIVIDADE 2021 / 128 - Para compras de equipamentos e material para a Unidde de Saúde Bom Jesus. 4490 - Investimentos Tesouro - Vinculados pela Constituição - Saúde			20.000	20.000
	SUBATIVIDADE 2021 / 129 - Para compras de equipamentos e material para a Unidde de Saúde Safira Nova. 4490 - Investimentos Tesouro - Vinculados pela Constituição - Saúde			20.000	20.000
	SUBATIVIDADE 2021 / 130 - Para compras de equipamentos e material para a Unidde de Saúde Nova Gleba. 4490 - Investimentos Tesouro - Vinculados pela Constituição - Saúde			20.000	20.000
	SUBATIVIDADE 2021 / 131 - Para compras de equipamentos e material para a Unidde de Saúde Morro da Cruz. 4490 - Investimentos Tesouro - Vinculados pela Constituição - Saúde			20.000	20.000
	SUBATIVIDADE 2021 / 132 - Para compras de equipamentos e material para a Unidde de Saúde São José. 4490 - Investimentos Tesouro - Vinculados pela Constituição - Saúde			20.000	20.000

Órgão: 1800 - SECRETARIA MUNICIPAL DE SAÚDE

Programa de Trabalho

Classificação Institucional e Funcional	Especificação	Operações Especiais	Projetos	Atividades	Total
	SUBATIVIDADE 2021 / 133 - Para compras de equipamentos e material para a Unidde de Saúde Safira Velha. 4490 - Investimentos Tesouro - Vinculados pela Constituição - Saúde			20.000	20.000
	SUBATIVIDADE 2021 / 134 - Para reformas e reparos nas Unidades de Saúde da cidade de Porto Alegre. 3390 - Outras Despesas Correntes Tesouro - Vinculados pela Constituição - Saúde			350.000	350.000
	SUBATIVIDADE 2021 / 153 - Repasse para as Unidades de Saúde para aquisição de equipamentos, mobiliário e material permante para as seguintes unidades de saúde: Moradas da Hípica R\$ 76.713,00 / Chapeu do Sol R\$ 76.713,00 / Ponta Grossa R\$ 76.713,00 / Belém Novo R\$ 76.713,00 / Paulo Viaro R\$ 76.713,00 / Lami R\$ 76.713,00 / Monte Cristo R\$ 20.000,00. 4490 - Investimentos Tesouro - Vinculados pela Constituição - Saúde			480.278	480.278
	SUBATIVIDADE 2021 / 156 - Para compras de equipamentos e material para a Unidde de Saúde Rubem Berta. 4490 - Investimentos Tesouro - Vinculados pela Constituição - Saúde			20.000	20.000
	SUBATIVIDADE 2021 / 157 - Para compras de equipamentos e material para a Unidde de Saúde Beco dos Coqueiros. 4490 - Investimentos Tesouro - Vinculados pela Constituição - Saúde			20.000	20.000
	SUBATIVIDADE 2021 / 195 - Compra de cadeiras longarinas, macas com balcão, aparelhos de ar condicionado , um computador e outros equipamentos destinados ao Posto de Saúde US Ilha da Pintada. 3390 - Outras Despesas Correntes Tesouro - Vinculados pela Constituição - Saúde			8.000	8.000
	4490 - Investimentos Tesouro - Vinculados pela Constituição - Saúde			32.000	32.000
	SUBATIVIDADE 2021 / 196 - Aquisição de computadores, impressoras e outros equipamentos para informática, equipamentos para programa de atividade física e psicossociais, bancos e poltronas para pacientes em espera e outros equipamentos para qualificar o atendimento da unidade de saúde Nossa Sra Aparecida. 3390 - Outras Despesas Correntes Tesouro - Vinculados pela Constituição - Saúde			10.000	10.000
	4490 - Investimentos Tesouro - Vinculados pela Constituição - Saúde			30.000	30.000

Órgão: 1800 - SECRETARIA MUNICIPAL DE SAÚDE

Programa de Trabalho

Classificação Institucional e Funcional	Especificação	Operações Especiais	Projetos	Atividades	Total
	SUBATIVIDADE 2021 / 197 - Compra de 2 computadores e outros equipamentos destinados à área de ginecologia e obstetricia do Posto de Saúde US Núcleo Esperança- Restinga.				
	3390 - Outras Despesas Correntes Tesouro - Vinculados pela Constituição - Saúde			6.000	6.000
	4490 - Investimentos Tesouro - Vinculados pela Constituição - Saúde			20.000	20.000
	SUBATIVIDADE 2021 / 198 - Compra de 2 ar condicionados e um eletroestimulador para acupuntura e outros equipamentos destinados ao Posto de Saúde US Restinga - Restinga.				
	3390 - Outras Despesas Correntes Tesouro - Vinculados pela Constituição - Saúde			20.000	20.000
	4490 - Investimentos Tesouro - Vinculados pela Constituição - Saúde			30.000	30.000
	SUBATIVIDADE 2021 / 199 - Compra de cadeiras, mesas, 1 impressora e outros equipamentos destinados ao Posto de Saúde US Santa Rosa.				
	3390 - Outras Despesas Correntes Tesouro - Vinculados pela Constituição - Saúde			4.000	4.000
	4490 - Investimentos Tesouro - Vinculados pela Constituição - Saúde			22.000	22.000
	SUBATIVIDADE 2021 / 201 - Compra de medicação (hormônios) e ampliação/melhorias para o Ambulatório Trans de Porto Alegre.				
	3390 - Outras Despesas Correntes Tesouro - Vinculados pela Constituição - Saúde			40.000	40.000
	4490 - Investimentos Tesouro - Vinculados pela Constituição - Saúde			10.000	10.000
	SUBATIVIDADE 2021 / 205 - Compra de cadeiras, 1 impressora, 1 maca ginecológica, 1 cadeira odontológica e equipamentos destinados ao Posto de Saúde US Nossa Sra de Belém.				
	3390 - Outras Despesas Correntes Tesouro - Vinculados pela Constituição - Saúde			9.000	9.000
	4490 - Investimentos Tesouro - Vinculados pela Constituição - Saúde			41.000	41.000
	SUBATIVIDADE 2021 / 206 - Compra de uma cadeira odontológica completa, um computador, uma impressora , um ar condicionado e outros equipamentos destinados ao Posto de Saúde US Quinta Unidade- Restinga.				
	3390 - Outras Despesas Correntes Tesouro - Vinculados pela Constituição - Saúde			10.000	10.000
	4490 - Investimentos				

Órgão: 1800 - SECRETARIA MUNICIPAL DE SAÚDE

Programa de Trabalho

Classificação Institucional e Funcional	Especificação	Operações Especiais	Projetos	Atividades	Total
	Tesouro - Vinculados pela Constituição - Saúde			50.000	50.000
	SUBATIVIDADE 2021 / 207 - Aquisição de 5 aparelhos de ar condicionado, 5 computadores, 5 impressoras e 2 mesas computador, 1balcão, 4 longarinas, 1 geladeira, 2 macas ginecológicas e outros equipamentos e materiais para o Posto de Saúde US Rincão.				
	3390 - Outras Despesas Correntes				
	Tesouro - Vinculados pela Constituição - Saúde			10.000	10.000
	4490 - Investimentos				
	Tesouro - Vinculados pela Constituição - Saúde			80.000	80.000
	SUBATIVIDADE 2021 / 210 - A Unidade de Saúde Assis Brasil, localizada na Av. Assis Brasil, 6615, bairro Sarandi, necessita de recursos para aquisição de 4 (quatro) aparelhos de ar condicionado, 1 (uma) cadeira odontológica e a reforma do piso de um dos consultórios odontológicos, em face do mesmo ainda ser de madeira, o que não é mais permitido pela Legislação vigente.				
	4490 - Investimentos				
	Tesouro - Vinculados pela Constituição - Saúde			60.000	60.000
	SUBATIVIDADE 2021 / 212 - A Unidade de Saúde IAPI, localizada na Rua Três de Abril, 90, no Bairro Passo d Areia, necessita de recursos para melhora em seus atendimentos, o que compreende a troca do piso da unidade, tendo em vista atender a quatro comunidades próximas. com grande fluxo de pessoas em sua área interna.				
	3390 - Outras Despesas Correntes				
	Tesouro - Vinculados pela Constituição - Saúde			102.000	102.000
	SUBATIVIDADE 2021 / 213 - A Unidade de Saúde Ceres, localizada na Av. Ceres, 320, bairro Partenon, necessita de recursos para aquisição de 3 (três) aparelhos de ar condicionado, para as duas salas de espera constantes na unidade de saúde, tendo em vista o forte calor nesse período do ano em Porto Alegre, o que, conforme relato da gerência, tem ocasionado desmaios nos pacientes, 2 (dois) bebedouros de água e 2 (dois) computadores.				
	4490 - Investimentos				
	Tesouro - Vinculados pela Constituição - Saúde			23.000	23.000
	SUBATIVIDADE 2021 / 214 - A Unidade de Saúde Sarandi, localizada na rua Francisco Pinto da Fontoura, 341, bairro Sarandi, necessita de recursos para aquisição de 21 (vinte e um) computadores, tendo em vista que os existentes, pelo tempo de uso, não comportam o atual sistema.				
	4490 - Investimentos				
	Tesouro - Vinculados pela Constituição - Saúde			54.000	54.000
	SUBATIVIDADE 2021 / 215 - A Unidade de Saúde Tristeza, localizada na Av. Wenceslau Escobar, 2442, bairro Tristeza, necessita de recursos para aquisição de 1 (uma) impressora, bem como a construção de um toldo na entrada da unidade. Os pacientes, por vezes, pessoas de idade, ficam aguardando atendimento no sol, pois a sala de				

Órgão: 1800 - SECRETARIA MUNICIPAL DE SAÚDE

Programa de Trabalho

Classificação Institucional e Funcional	Especificação	Operações Especiais	Projetos	Atividades	Total
	espera não comporta acomodação para todos os pacientes, situação que piora muito nesse período do ano, em face do forte calor em Porto Alegre.				
	4490 - Investimentos Tesouro - Vinculados pela Constituição - Saúde			18.000	18.000
	SUBATIVIDADE 2021 / 257 - Aquisição e instalação de equipamentos e mobiliário para a Unidade de Saúde do bairro Campo Novo, rua Colina, 160, bem como manutenção e adequação do espaço.				
	3390 - Outras Despesas Correntes Tesouro - Vinculados pela Constituição - Saúde			10.000	10.000
	4490 - Investimentos Tesouro - Vinculados pela Constituição - Saúde			20.000	20.000
	SUBATIVIDADE 2021 / 258 - Aquisição de equipamentos e mobiliário, manutenção, adaptação, instalação e adequação de uso do espaço na Unidade de Saúde Chapeu do Sol, na rua Gomercindo de Oliveira, Estrada Chapeu do Sol, 75.				
	3390 - Outras Despesas Correntes Tesouro - Vinculados pela Constituição - Saúde			10.000	10.000
	4490 - Investimentos Tesouro - Vinculados pela Constituição - Saúde			25.000	25.000
	SUBATIVIDADE 2021 / 259 - Aquisição de equipamentos e mobiliário para a Unidade de Saúde Jardim Cascata, na rua Martins de Carvalho, 109, bairro Cascata, bem como manutenção e adequação do espaço.				
	3390 - Outras Despesas Correntes Tesouro - Vinculados pela Constituição - Saúde			7.000	7.000
	4490 - Investimentos Tesouro - Vinculados pela Constituição - Saúde			23.000	23.000
	SUBATIVIDADE 2021 / 260 - Aquisição de equipamentos e mobiliário para a Unidade de Saúde Paulo Viaro - Av. do Lami, 4288. bem como manutenção e adequação do espaço.				
	3390 - Outras Despesas Correntes Tesouro - Vinculados pela Constituição - Saúde			7.000	7.000
	4490 - Investimentos Tesouro - Vinculados pela Constituição - Saúde			28.000	28.000
	SUBATIVIDADE 2021 / 261 - Aquisição de equipamentos e mobiliário, bem como a manutenção, adequação e adaptação do espaço para a Unidade Básica de Saúde da Restinga, rua Abolição, 850.				
	3390 - Outras Despesas Correntes Tesouro - Vinculados pela Constituição - Saúde			15.000	15.000
	4490 - Investimentos				

Órgão: 1800 - SECRETARIA MUNICIPAL DE SAÚDE

Programa de Trabalho

Classificação Institucional e Funcional	Especificação	Operações Especiais	Projetos	Atividades	Total
	Tesouro - Vinculados pela Constituição - Saúde			45.000	45.000
	SUBATIVIDADE 2021 / 262 - Aquisição de equipamentos e mobiliário para a Unidade de Saúde da V Unidade da Restinça - rua Calábria, 20 - Restinça - Conselho Dsitrital da Saúde. 4490 - Investimentos				
	Tesouro - Vinculados pela Constituição - Saúde			30.000	30.000
	SUBATIVIDADE 2021 / 276 - Repasse de recursos para a Unidade de Saúde Timbaúva, visando a manutenção e/ou qualificação de seus serviços. 3390 - Outras Despesas Correntes				
	Tesouro - Vinculados pela Constituição - Saúde			100.000	100.000
	SUBATIVIDADE 2021 / 277 - Repasse de recursos para a Unidade de Saúde Asa Branca, visando a manutenção e/ou qualificação de seus serviços. 3390 - Outras Despesas Correntes				
	Tesouro - Vinculados pela Constituição - Saúde			100.000	100.000
	SUBATIVIDADE 2021 / 278 - Repasse de recursos para a Unidade de Saúde Domênico, visando a manutenção e/ou qualificação de seus serviços. 3390 - Outras Despesas Correntes				
	Tesouro - Vinculados pela Constituição - Saúde			100.000	100.000
	SUBATIVIDADE 2021 / 279 - Repasse de recursos para a Unidade de Saúde Parque dos Maias, visando a manutenção e/ou qualificação de seus serviços. 3390 - Outras Despesas Correntes				
	Tesouro - Vinculados pela Constituição - Saúde			100.000	100.000
	SUBATIVIDADE 2021 / 280 - Repasse de recursos para a Unidade de Saúde Rubem Berta, visando a manutenção e/ou qualificação de seus serviços. 3390 - Outras Despesas Correntes				
	Tesouro - Vinculados pela Constituição - Saúde			100.000	100.000
	SUBATIVIDADE 2021 / 281 - Repasse de recursos para a Unidade de Saúde Santa Rosa, visando a manutenção e/ou qualificação de seus serviços. 3390 - Outras Despesas Correntes				
	Tesouro - Vinculados pela Constituição - Saúde			100.000	100.000
	SUBATIVIDADE 2021 / 282 - Repasse de recursos para a Unidade de Saúde Jardim Itu, visando a manutenção e/ou qualificação de seus serviços. 3390 - Outras Despesas Correntes				
	Tesouro - Vinculados pela Constituição - Saúde			50.000	50.000
	SUBATIVIDADE 2021 / 284 - Melhoria e compra de equipamentos diversos para as Unidades de Saúde da Distrital Partenon/Lomba do Pinheiro - PLP - SMS - 20 mil reais para cada				

Órgão: 1800 - SECRETARIA MUNICIPAL DE SAÚDE

Programa de Trabalho

Classificação Institucional e Funcional	Especificação	Operações Especiais	Projetos	Atividades	Total
	Unidade e para a Unidade São Carlos 80 mil reais.				
	4490 - Investimentos Tesouro - Vinculados pela Constituição - Saúde			480.000	480.000
	SUBATIVIDADE 2021 / 312 - Compra de 4 cadeiras longarinas. 3 aparelhos de ar condicionado. 2 macas com balcão. um computador e outros equipamentos destinados ao Posto de Saúde US Ilha dos Marinheiros.				
	3390 - Outras Despesas Correntes Tesouro - Vinculados pela Constituição - Saúde			10.000	10.000
	4490 - Investimentos Tesouro - Vinculados pela Constituição - Saúde			43.913	43.913
	SUBATIVIDADE 2021 / 313 - Repasse de recursos para a Unidade de Saúde Nova Brasília, visando a manutenção e/ou qualificação de seus serviços.				
	3390 - Outras Despesas Correntes Tesouro - Vinculados pela Constituição - Saúde			53.913	53.913
	SUBATIVIDADE 2021 / 315 - Repasse à Unidade de Saúde Campo Novo (Rua Colina, 160), para a aquisição de equipamentos, mobiliário, insumos e/ou para manutenção e adequação do espaço.				
	3390 - Outras Despesas Correntes Tesouro - Vinculados pela Constituição - Saúde			53.913	53.913
	SUBATIVIDADE 2021 / 538 - Manutenção, reforma e ampliação de serviços relacionados à Unidade de Saúde Santa Maria, localizada à Rua Geraldina Batista, nº 111, Bairro: Rubem Berta Porto Alegre/RS. CEP: 91150-095.				
	3390 - Outras Despesas Correntes Tesouro - Vinculados pela Constituição - Saúde			161.048	161.048
	SUBATIVIDADE 2021 / 540 - Manutenção, reforma e ampliação de serviços relacionados à Unidade de Saúde IAPI, localizada à Rua Três de Abril, nº 90, Porto Alegre/RS.				
	3390 - Outras Despesas Correntes Tesouro - Vinculados pela Constituição - Saúde			161.048	161.048
	SUBATIVIDADE 2021 / 544 - Manutenção, reforma e ampliação de serviços relacionados à Unidade de Saúde Santa Fé, localizada à Rua Professor Alvaro Barcelos, nº 520.				
	3390 - Outras Despesas Correntes Tesouro - Vinculados pela Constituição - Saúde			161.048	161.048
	SUBATIVIDADE 2021 / 548 - Destina-se a elaboração de projeto técnico/básico para a construção do posto de saúde para atendimento da Comunidade do Jardim das Figueiras e entorno - localizado na Av. Juca Batista, 6500 - área já destinada no cravame.				
	4490 - Investimentos				

Órgão: 1800 - SECRETARIA MUNICIPAL DE SAÚDE

Programa de Trabalho

Classificação Institucional e Funcional	Especificação	Operações Especiais	Projetos	Atividades	Total
	Tesouro - Vinculados pela Constituição - Saúde			116.000	116.000
	SUBATIVIDADE 2021 / 549 - Ampliação da rede de atenção primária à saúde, construindo e reformando unidades, equipando e ampliando serviços nas unidades de Saúde.				
	4490 - Investimentos				
	Tesouro - Vinculados pela Constituição - Saúde			494.000	494.000
	SUBATIVIDADE 2021 / 556 - Construção de sala para atendimento odontológico, bem como, compra de equipamentos para fornecer o atendimento adequado na UBS Jardim Protásio Alves.				
	4490 - Investimentos				
	Tesouro - Vinculados pela Constituição - Saúde			150.000	150.000
	SUBATIVIDADE 2021 / 569 - Repasse para aquisição de materiais, insumos, equipamentos e mobiliário, bem como a realização de obras de manutenção na Unidade de Saúde Floresta, situada no seguinte endereço: Rua Conselheiro D'Ávila, 111 - Bairro Jardim Floresta.				
	4490 - Investimentos				
	Tesouro - Vinculados pela Constituição - Saúde			11.500	11.500
	SUBATIVIDADE 2021 / 571 - Repasse para aquisição de materiais, insumos, equipamentos e mobiliário, bem como a realização de obras de manutenção na Unidade de Saúde Fradique Vizeu, situada no seguinte endereço: Rua Frederico Mentz, 370 - Bairro Navegantes.				
	4490 - Investimentos				
	Tesouro - Vinculados pela Constituição - Saúde			11.500	11.500
	SUBATIVIDADE 2021 / 572 - Repasse para aquisição de materiais, insumos, equipamentos e mobiliário, bem como a realização de obras de manutenção na Unidade de Saúde Herdeiros, situada no seguinte endereço: Rua Alfredo Torres de Vasconcelos, 90 - Bairro Aeronomia.				
	4490 - Investimentos				
	Tesouro - Vinculados pela Constituição - Saúde			11.500	11.500
	SUBATIVIDADE 2021 / 574 - Repasse para aquisição de materiais, insumos, equipamentos e mobiliário, bem como a realização de obras de manutenção na Unidade de Saúde IAPI, situada no seguinte endereço: Rua Três de Abril, 90 - Área 8, 9, 10, 11, 16 - Bairro Passo da Areia.				
	4490 - Investimentos				
	Tesouro - Vinculados pela Constituição - Saúde			11.500	11.500
	SUBATIVIDADE 2021 / 575 - Repasse para aquisição de materiais, insumos, equipamentos e mobiliário, bem como a realização de obras de manutenção na Unidade de Saúde Ilha da Pintada, situada no seguinte endereço: Av. Presidente Vargas, 394 - Bairro Arquipélago Ilha da Pintada.				

Órgão: 1800 - SECRETARIA MUNICIPAL DE SAÚDE

Programa de Trabalho

Classificação Institucional e Funcional	Especificação	Operações Especiais	Projetos	Atividades	Total
	4490 - Investimentos Tesouro - Vinculados pela Constituição - Saúde			11.500	11.500
	SUBATIVIDADE 2021 / 577 - Repasse para aquisição de materiais, insumos, equipamentos e mobiliário, bem como a realização de obras de manutenção na Unidade de Saúde Ilha do Pavão, situada no seguinte endereço: Rua A, 45 - Ilha do Pavão, Bairro Arquipélaço.				
	4490 - Investimentos Tesouro - Vinculados pela Constituição - Saúde			11.500	11.500
	SUBATIVIDADE 2021 / 578 - Repasse para aquisição de materiais, insumos, equipamentos e mobiliário, bem como a realização de obras de manutenção na Unidade de Saúde Ilha dos Marinheiros, situada no seguinte endereço: Rua Santa Rita de Cássia, SN - Ilha dos Marinheiros.				
	4490 - Investimentos Tesouro - Vinculados pela Constituição - Saúde			11.500	11.500
	SUBATIVIDADE 2021 / 580 - Repasse para aquisição de materiais, insumos, equipamentos e mobiliário, bem como a realização de obras de manutenção na Unidade de Saúde Jardim Carvalho, situada no seguinte endereço: Rua 2 com Rua 3, número 10 - Cefer 1, Bairro Jardim Carvalho.				
	4490 - Investimentos Tesouro - Vinculados pela Constituição - Saúde			11.500	11.500
	SUBATIVIDADE 2021 / 582 - Repasse para aquisição de materiais, insumos, equipamentos e mobiliário, bem como a realização de obras de manutenção na Unidade de Saúde Jardim da Fapa, situada no seguinte endereço: Rua Cristal da Paz, 146 - Bairro Mário Quintana.				
	4490 - Investimentos Tesouro - Vinculados pela Constituição - Saúde			11.500	11.500
	SUBATIVIDADE 2021 / 583 - Repasse para aquisição de materiais, insumos, equipamentos e mobiliário, bem como a realização de obras de manutenção na Unidade de Saúde Jardim Leopoldina, situada no seguinte endereço: Rua Orlando Aita, 130 - Bairro Protásio Alves.				
	4490 - Investimentos Tesouro - Vinculados pela Constituição - Saúde			11.500	11.500
	SUBATIVIDADE 2021 / 586 - Repasse para aquisição de materiais, insumos, equipamentos e mobiliário, bem como a realização de obras de manutenção na Unidade de Saúde Lomba do Pinheiro, situada no seguinte endereço: Estrada João de Oliveira Re-mião, 6111, Parada 13 - Bairro Lomba do Pinheiro.				
	4490 - Investimentos Tesouro - Vinculados pela Constituição - Saúde			11.500	11.500
	SUBATIVIDADE 2021 / 590 - Repasse para aquisição de materiais, insumos, equipamentos e mobiliário, bem				

Órgão: 1800 - SECRETARIA MUNICIPAL DE SAÚDE

Programa de Trabalho

Classificação Institucional e Funcional	Especificação	Operações Especiais	Projetos	Atividades	Total
	como a realização de obras de manutenção na Unidade de Saúde Macedônia, situada no seguinte endereço: Av Macedônia, 750 - Bairro Restinga.				
	4490 - Investimentos Tesouro - Vinculados pela Constituição - Saúde			11.500	11.500
	SUBATIVIDADE 2021 / 591 - Repasse para aquisição de materiais, insumos, equipamentos e mobiliário, bem como a realização de obras de manutenção na Unidade de Saúde Mapa, situada no seguinte endereço: Rua Coronel Jaime Rolemberg de Lima, 92 - Bairro Lomba do Pinheiro.				
	4490 - Investimentos Tesouro - Vinculados pela Constituição - Saúde			11.500	11.500
	SUBATIVIDADE 2021 / 592 - Repasse para aquisição de materiais, insumos, equipamentos e mobiliário, bem como a realização de obras de manutenção na Unidade de Saúde Mário Quintana, situada no seguinte endereço: Rua 698, número 106 - Bairro Farrapos.				
	4490 - Investimentos Tesouro - Vinculados pela Constituição - Saúde			11.500	11.500
	SUBATIVIDADE 2021 / 593 - Repasse para aquisição de materiais, insumos, equipamentos e mobiliário, bem como a realização de obras de manutenção na Unidade de Saúde Mato Sampaio, situada no seguinte endereço: Rua 27, número 685 - Bairro Bom Jesus.				
	4490 - Investimentos Tesouro - Vinculados pela Constituição - Saúde			11.500	11.500
	SUBATIVIDADE 2021 / 595 - Repasse para aquisição de materiais, insumos, equipamentos e mobiliário, bem como a realização de obras de manutenção na Unidade de Saúde Morro Santana, situada no seguinte endereço: Rua Marieta Menna Barreto, 210 - Bairro Protásio Alves.				
	4490 - Investimentos Tesouro - Vinculados pela Constituição - Saúde			11.500	11.500
	SUBATIVIDADE 2021 / 597 - Repasse para aquisição de materiais, insumos, equipamentos e mobiliário, bem como a realização de obras de manutenção na Unidade de Saúde Milta Rodrigues, situada no seguinte endereço: Rua Comendador Eduardo Secco, 4 B - Bairro Jardim Carvalho.				
	4490 - Investimentos Tesouro - Vinculados pela Constituição - Saúde			11.500	11.500
	SUBATIVIDADE 2021 / 598 - Repasse para aquisição de materiais, insumos, equipamentos e mobiliário, bem como a realização de obras de manutenção na Unidade de Saúde Modelo, situada no seguinte endereço: Av. Jerônimo de Ornelas, 55 - Bairro Santana.				
	4490 - Investimentos Tesouro - Vinculados pela Constituição - Saúde			11.500	11.500

Órgão: 1800 - SECRETARIA MUNICIPAL DE SAÚDE

Programa de Trabalho

Classificação Institucional e Funcional	Especificação	Operações Especiais	Projetos	Atividades	Total
	SUBATIVIDADE 2021 / 600 - Repasse para aquisição de materiais, insumos, equipamentos e mobiliário, bem como a realização de obras de manutenção na Unidade de Saúde Morro da Cruz, situada no seguinte endereço: Travessa 25 de Julho, 1526 - Bairro Partenon. 4490 - Investimentos Tesouro - Vinculados pela Constituição - Saúde			11.500	11.500
	SUBATIVIDADE 2021 / 601 - Repasse para aquisição de materiais, insumos, equipamentos e mobiliário, bem como a realização de obras de manutenção na Unidade de Saúde Navegantes, situada no seguinte endereço: Av. Presidente Franklin Roosevelt, 5 - Bairro São Geraldo. 4490 - Investimentos Tesouro - Vinculados pela Constituição - Saúde			11.500	11.500
	SUBATIVIDADE 2021 / 602 - Repasse para aquisição de materiais, insumos, equipamentos e mobiliário, bem como a realização de obras de manutenção na Unidade de Saúde Nova Brasília, situada no seguinte endereço: Rua Vieira da Silva, 1016 - Bairro Sarandi. 4490 - Investimentos Tesouro - Vinculados pela Constituição - Saúde			11.500	11.500
	SUBATIVIDADE 2021 / 610 - Repasse para aquisição de materiais, insumos, equipamentos e mobiliário, bem como a realização de obras de manutenção na Unidade de Saúde Núcleo Esperança, situada no seguinte endereço: R 7114, 23 - Bairro Restinga 4490 - Investimentos Tesouro - Vinculados pela Constituição - Saúde			11.500	11.500
	SUBATIVIDADE 2021 / 611 - Repasse para aquisição de materiais, insumos, equipamentos e mobiliário, bem como a realização de obras de manutenção na Unidade de Saúde Panorama, situada no seguinte endereço: Rua Rômulo da Silva Pinheiro , S/N, parada 16 Lomba do Pinheiro 4490 - Investimentos Tesouro - Vinculados pela Constituição - Saúde			11.500	11.500
	SUBATIVIDADE 2021 / 612 - Repasse para aquisição de materiais, insumos, equipamentos e mobiliário, bem como a realização de obras de manutenção na Unidade de Saúde Parque dos Maias, situada no seguinte endereço: Rua Francisco Galecki, 165 - Bairro Rubem Berta. 4490 - Investimentos Tesouro - Vinculados pela Constituição - Saúde			11.500	11.500
	SUBATIVIDADE 2021 / 613 - Repasse para aquisição de materiais, insumos, equipamentos e mobiliário, bem como a realização de obras de manutenção na Unidade de Saúde Passo das				

Órgão: 1800 - SECRETARIA MUNICIPAL DE SAÚDE

Programa de Trabalho

Classificação Institucional e Funcional	Especificação	Operações Especiais	Projetos	Atividades	Total
	Pedras I, situada no seguinte endereço: Av. Gomes de Carvalho, 510 - Bairro Passo das Pedras.				
4490 - Investimentos	Tesouro - Vinculados pela Constituição - Saúde			11.500	11.500
SUBATIVIDADE 2021 / 614	- Repasse para aquisição de materiais, insumos, equipamentos e mobiliário, bem como a realização de obras de manutenção na Unidade de Saúde Passo das Pedras II, situada no seguinte endereço: Av. 10 de Maio, 255 - Bairro Passo das Pedras.				
4490 - Investimentos	Tesouro - Vinculados pela Constituição - Saúde			11.500	11.500
SUBATIVIDADE 2021 / 615	- Repasse para aquisição de materiais, insumos, equipamentos e mobiliário, bem como a realização de obras de manutenção na Unidade de Saúde Quinta Unidade, situada no seguinte endereço: Acesso Dois, 20 - Bairro Restinga.				
4490 - Investimentos	Tesouro - Vinculados pela Constituição - Saúde			11.500	11.500
SUBATIVIDADE 2021 / 616	- Repasse para aquisição de materiais, insumos, equipamentos e mobiliário, bem como a realização de obras de manutenção na Unidade de Saúde Restinga, situada no seguinte endereço: Rua Abolição, 850 - Bairro Restinga.				
4490 - Investimentos	Tesouro - Vinculados pela Constituição - Saúde			11.500	11.500
SUBATIVIDADE 2021 / 617	- Repasse para aquisição de materiais, insumos, equipamentos e mobiliário, bem como a realização de obras de manutenção na Unidade de Saúde Rubem Berta, situada no seguinte endereço: Rua Wolfram Metzler, 675 - Bairro Rubem Berta.				
4490 - Investimentos	Tesouro - Vinculados pela Constituição - Saúde			11.500	11.500
SUBATIVIDADE 2021 / 618	- Repasse para aquisição de materiais, insumos, equipamentos e mobiliário, bem como a realização de obras de manutenção na Unidade de Saúde Santa Helena, situada no seguinte endereço: Rua Pôr do Sol, 25 - Parada 9 - Bairro Lomba do Pinheiro.				
4490 - Investimentos	Tesouro - Vinculados pela Constituição - Saúde			11.500	11.500
SUBATIVIDADE 2021 / 619	- Repasse para aquisição de materiais, insumos, equipamentos e mobiliário, bem como a realização de obras de manutenção na Unidade de Saúde Santa Marta, situada no seguinte endereço: Rua Capitão Montanha, 27 - Bairro Centro Histórico.				
4490 - Investimentos	Tesouro - Vinculados pela Constituição - Saúde			11.500	11.500

Órgão: 1800 - SECRETARIA MUNICIPAL DE SAÚDE

Programa de Trabalho

Classificação Institucional e Funcional	Especificação	Operações Especiais	Projetos	Atividades	Total
	SUBATIVIDADE 2021 / 620 - Repasse para aquisição de materiais, insumos, equipamentos e mobiliário, bem como a realização de obras de manutenção na Unidade de Saúde Santa Rosa, situada no seguinte endereço: Rua Donário Braga, SN, esquina Rua Heitor Souto - Bairro Rubem Berta. 4490 - Investimentos Tesouro - Vinculados pela Constituição - Saúde			11.500	11.500
	SUBATIVIDADE 2021 / 621 - Repasse para aquisição de materiais, insumos, equipamentos e mobiliário, bem como a realização de obras de manutenção na Unidade de Saúde São José, situada no seguinte endereço: Rua Santos Ferreira, 60 - Bairro São José. 4490 - Investimentos Tesouro - Vinculados pela Constituição - Saúde			11.500	11.500
	SUBATIVIDADE 2021 / 622 - Repasse para aquisição de materiais, insumos, equipamentos e mobiliário, bem como a realização de obras de manutenção na Unidade de Saúde São Pedro, situada no seguinte endereço: Rua São Pedro, 526 - Bairro Lomba do Pinheiro 4490 - Investimentos Tesouro - Vinculados pela Constituição - Saúde			11.500	11.500
	SUBATIVIDADE 2021 / 623 - Repasse para aquisição de materiais, insumos, equipamentos e mobiliário, bem como a realização de obras de manutenção na Unidade de Saúde Vila Brasília, situada no seguinte endereço: Rua Juvenal Cruz, 246 - Vila Brasília, Bairro Jardim Carvalho. 4490 - Investimentos Tesouro - Vinculados pela Constituição - Saúde			11.500	11.500
	SUBATIVIDADE 2021 / 624 - Repasse para aquisição de materiais, insumos, equipamentos e mobiliário, bem como a realização de obras de manutenção na Unidade de Saúde Vila Cruzeiro, situada no seguinte endereço: Av. Capivari, 2020 - Bairro Santa Tereza. 4490 - Investimentos Tesouro - Vinculados pela Constituição - Saúde			11.500	11.500
	SUBATIVIDADE 2021 / 625 - Repasse para aquisição de materiais, insumos, equipamentos e mobiliário, bem como a realização de obras de manutenção na Unidade de Saúde Wenceslau Fontoura, situada no seguinte endereço: Rua José Luís Martins Costa, 200 - Lot. W Fontoura - Bairro Mário Quintana 4490 - Investimentos Tesouro - Vinculados pela Constituição - Saúde			11.500	11.500
	SUBATIVIDADE 2021 / 626 - Repasse para aquisição de materiais, insumos, equipamentos e mobiliário, bem como a realização de obras de manutenção na Unidade de Saúde Indígena Aldeia Kaigang FAG, situada no seguinte endereço: Estrada João de Oliveira				

Órgão: 1800 - SECRETARIA MUNICIPAL DE SAÚDE

Programa de Trabalho

Classificação Institucional e Funcional	Especificação	Operações Especiais	Projetos	Atividades	Total
	Remião, 9105 - Bairro Lomba do Pinheiro				
	4490 - Investimentos Tesouro - Vinculados pela Constituição - Saúde			11.500	11.500
	SUBATIVIDADE 2021 / 638 - Unidade de Saúde Nova Brasília - aquisição de equipamento e melhoria na infraestrutura.				
	4490 - Investimentos Tesouro - Vinculados pela Constituição - Saúde			26.957	26.957
	SUBATIVIDADE 2021 / 639 - Melhoria e compra de equipamentos diversos para as Unidades de Saúde da Distrital Partenon/Lomba do Pinheiro - PLP - SMS.				
	4490 - Investimentos Tesouro - Vinculados pela Constituição - Saúde			53.000	53.000
	SUBATIVIDADE 2021 / 640 - Compra de equipamentos para unidades de saúde: Glória.				
	4490 - Investimentos Tesouro - Vinculados pela Constituição - Saúde			53.913	53.913
	SUBATIVIDADE 2021 / 644 - Repasse de recursos ao IB-SAÚDE: CAPS AD III - 24 H - Restinga/Extremo Sul - CNPJ sob nº 07.836.454.0008-12, localizada na Rua João Antônio da Silveira, 440 - Restinga, que necessita de recursos para a manutenção e/ou qualificação de seus serviços.				
	4490 - Investimentos Tesouro - Vinculados pela Constituição - Saúde			25.000	25.000
	SUBATIVIDADE 2021 / 646 - Aquisição de Equipamentos, mobiliário e material permanente para a Unidade Básica de Saúde Campo Novo.				
	4490 - Investimentos Tesouro - Vinculados pela Constituição - Saúde			26.900	26.900
	SUBATIVIDADE 2021 / 674 - Repasse para aquisição de materiais, insumos, equipamentos e mobiliário, bem como a realização de obras de manutenção na Unidade de Saúde Diretor Pestana, situada no seguinte endereço: Rua Dona Teodora, 1016 - Bairro Farrapos.				
	4490 - Investimentos Tesouro - Vinculados pela Constituição - Saúde			11.500	11.500
	SUBATIVIDADE 2021 / 675 - Repasse para aquisição de materiais, insumos, equipamentos e mobiliário, bem como a realização de obras de manutenção na Unidade de Saúde Cruzeiro do Sul, situada no seguinte endereço: Rua Dona Malvina, Acesso A, 195 - Bairro Santa Tereza.				
	4490 - Investimentos Tesouro - Vinculados pela Constituição - Saúde			11.500	11.500

Órgão: 1800 - SECRETARIA MUNICIPAL DE SAÚDE

Programa de Trabalho

Classificação Institucional e Funcional	Especificação	Operações Especiais	Projetos	Atividades	Total
	SUBATIVIDADE 2021 / 676 - Repasse para aquisição de materiais, insumos, equipamentos e mobiliário, bem como a realização de obras de manutenção na Unidade de Saúde Chácara do Banco, situada no seguinte endereço: Travessa F, 20 - Bairro Restinga (Vila Chácara do Banco).				
	4490 - Investimentos Tesouro - Vinculados pela Constituição - Saúde			11.500	11.500
	SUBATIVIDADE 2021 / 677 - Repasse para aquisição de materiais, insumos, equipamentos e mobiliário, bem como a realização de obras de manutenção na Unidade de Saúde Chácara da Fumaça, situada no seguinte endereço: Rua Martim Félix Berta, 2432 - Bairro Mário Quintana.				
	4490 - Investimentos Tesouro - Vinculados pela Constituição - Saúde			11.500	11.500
	SUBATIVIDADE 2021 / 678 - Repasse para aquisição de materiais, insumos, equipamentos e mobiliário, bem como a realização de obras de manutenção na Unidade de Saúde Campo da Tuca, situada no seguinte endereço: Av. Luiz Mosqueti, 570 - Bairro Coronel Aparício Borges.				
	4490 - Investimentos Tesouro - Vinculados pela Constituição - Saúde			11.500	11.500
	SUBATIVIDADE 2021 / 679 - Repasse para aquisição de materiais, insumos, equipamentos e mobiliário, bem como a realização de obras de manutenção na Unidade de Saúde Bom Jesus, situada no seguinte endereço: Rua Bom Jesus, 410 - Bairro Bom Jesus.				
	4490 - Investimentos Tesouro - Vinculados pela Constituição - Saúde			11.500	11.500
	SUBATIVIDADE 2021 / 680 - Repasse para aquisição de materiais, insumos, equipamentos e mobiliário, bem como a realização de obras de manutenção na Unidade de Saúde Batista Flores, situada no seguinte endereço: Av. Serafin Machado, 215 - Vila Batista Flores, Bairro Mário Quintana.				
	4490 - Investimentos Tesouro - Vinculados pela Constituição - Saúde			11.500	11.500
	SUBATIVIDADE 2021 / 681 - Repasse para aquisição de materiais, insumos, equipamentos e mobiliário, bem como a realização de obras de manutenção na Unidade de Saúde Barão de Bagé, situada no seguinte endereço: Rua Araruama, 487 - Bairro Vila Jardim				
	4490 - Investimentos Tesouro - Vinculados pela Constituição - Saúde			11.500	11.500
	SUBATIVIDADE 2021 / 682 - Repasse para aquisição de materiais, insumos, equipamentos e mobiliário, bem como a realização de obras de manutenção na Unidade de Saúde Bananeiras, situada no seguinte endereço: Av. Coronel Aparício Borges, 2494 - Bairro				

Órgão: 1800 - SECRETARIA MUNICIPAL DE SAÚDE

Programa de Trabalho

Classificação Institucional e Funcional	Especificação	Operações Especiais	Projetos	Atividades	Total
	Coronel Aparício Borges.				
	4490 - Investimentos Tesouro - Vinculados pela Constituição - Saúde			11.500	11.500
	SUBATIVIDADE 2021 / 683 - Repasse para aquisição de materiais, insumos, equipamentos e mobiliário, bem como a realização de obras de manutenção na Unidade de Saúde Assis Brasil, situada no seguinte endereço: Av. Assis Brasil, 6615 - Bairro Sarandi.				
	4490 - Investimentos Tesouro - Vinculados pela Constituição - Saúde			11.500	11.500
	SUBATIVIDADE 2021 / 684 - Repasse para aquisição de materiais, insumos, equipamentos e mobiliário, bem como a realização de obras de manutenção na Unidade de Saúde Asa Branca, situada no seguinte endereço: Rua 25 de Outubro, 318 - Bairro Sarandi.				
	4490 - Investimentos Tesouro - Vinculados pela Constituição - Saúde			11.500	11.500
	SUBATIVIDADE 2021 / 685 - Repasse para custeio da operação de atendimento primário realizado pelas unidades básicas de saúde do Município, mais especificamente quanto aos insumos necessários para o atendimento adequado da atividade fim prestada.				
	3390 - Outras Despesas Correntes Tesouro - Vinculados pela Constituição - Saúde			500.000	500.000
	SUBATIVIDADE 2021 / 709 - Repasse para aquisição de materiais, insumos, equipamentos e mobiliário, bem como a realização de obras de manutenção na Unidade de Saúde Esmeralda, situada no seguinte endereço: Rua Dolores Duran, 1621 - Bairro Atronomia.				
	4490 - Investimentos Tesouro - Vinculados pela Constituição - Saúde			11.500	11.500
	SUBATIVIDADE 2021 / 723 - Repasse para aquisição de materiais, insumos, equipamentos e mobiliário, bem como a realização de obras de manutenção na Unidade de Saúde Farrapos, situada no seguinte endereço: Rua Graciano Camozzato, 185 - Bairro Farrapos.				
	4490 - Investimentos Tesouro - Vinculados pela Constituição - Saúde			11.500	11.500
	SUBATIVIDADE 2021 / 728 - Para realização de projeto, para execução de reforma ou manutenção em prédio existente, ou para aquisição de novo prédio para a implantação de Unidade Básica de Saúde destinada ao atendimento exclusivo da pessoa idosa (UBS do Idoso).				
	3390 - Outras Despesas Correntes Transferências Fundo a Fundo para o Sistema Único de Saúde			600.000	600.000
	SUBATIVIDADE 2021 / 729 - Repasse para aquisição de materiais, insumos, equipamentos e mobiliário, bem como a realização de obras de manutenção na Unidade de Saúde São Vicente Mártir, situada no seguinte endereço: Rua Emília Perroni Fernandes, 110 - Bairro				

Órgão: 1800 - SECRETARIA MUNICIPAL DE SAÚDE

Programa de Trabalho

Classificação Institucional e Funcional	Especificação	Operações Especiais	Projetos	Atividades	Total
	Camaquã.				
	4490 - Investimentos Tesouro - Vinculados pela Constituição - Saúde			11.500	11.500
	SUBATIVIDADE 2021 / 730 - Repasse para aquisição de materiais, insumos, equipamentos e mobiliário, bem como a realização de obras de manutenção na Unidade de Saúde Sarandi, situada no seguinte endereço: Av. Francisco Pinto da Fontoura, 341 - Bairro Sarandi.				
	4490 - Investimentos Tesouro - Vinculados pela Constituição - Saúde			11.500	11.500
	SUBATIVIDADE 2021 / 731 - Repasse para aquisição de materiais, insumos, equipamentos e mobiliário, bem como a realização de obras de manutenção na Unidade de Saúde Timbaúva, situada no seguinte endereço: Rua Sebastião do Nascimento, 1050 - Bairro Mário Quintana.				
	4490 - Investimentos Tesouro - Vinculados pela Constituição - Saúde			11.500	11.500
	SUBATIVIDADE 2021 / 732 - Repasse para aquisição de materiais, insumos, equipamentos e mobiliário, bem como a realização de obras de manutenção na Unidade de Saúde Vila Pinto, situada no seguinte endereço: Rua Beco 5, número 560 - Vila Fátima Pinto, Bairro Bom Jesus.				
	4490 - Investimentos Tesouro - Vinculados pela Constituição - Saúde			11.500	11.500
	TOTAL			52.710.448	52.710.448
1800.1804.10.0302.0172	4105 - AMPLIAÇÃO E MELHORIAS NA ATENÇÃO ESPECIALIZADA À SAÚDE - FMS Ação 2887/PPA - Ampliação da rede de atenção especializada à saúde, construindo e reformando centros de saúde, equipando e qualificando os serviços. Parcial da Ação nº 3068. Órgão Executor: SMS / Fundo Municipal da Saúde				
	3350 - Outras Despesas Correntes Tesouro - Vinculados Pela Constituição - Saúde				
	3390 - Outras Despesas Correntes Transferências Fundo a Fundo para o Sistema Único de Saúde			1.000	1.000
	4450 - Investimentos Tesouro - Vinculados Pela Constituição - Saúde			1.000	1.000
	4490 - Investimentos Tesouro - Vinculados Pela Constituição - Saúde			50.000	50.000
	4490 - Investimentos Transferências Fundo a Fundo para o Sistema Único de Saúde			1.199.980	1.199.980
	SUBATIVIDADE 2021 / 135 - Ampliação e melhorias na atenção especializada à saúde - FMS para o Hospital				

Órgão: 1800 - SECRETARIA MUNICIPAL DE SAÚDE

Programa de Trabalho

Classificação Institucional e Funcional	Especificação	Operações Especiais	Projetos	Atividades	Total
	Vila Nova - CNPJ 04.994.418/0003-84.				
	3350 - Outras Despesas Correntes Tesouro - Vinculados pela Constituição - Saúde			100.000	100.000
	SUBATIVIDADE 2021 / 350 - Repasse de recursos para a Associação Hospitalar Vila Nova CNPJ 04.994.418/0001-12, para serviços de manutenção, adaptação e qualificação dos espaços, visando um melhor atendimento da comunidade.				
	3350 - Outras Despesas Correntes Tesouro - Vinculados pela Constituição - Saúde			165.000	165.000
	SUBATIVIDADE 2021 / 543 - Manutenção, reforma e ampliação de serviços de saúde relacionados ao Hospital São Lucas da PUCRS, localizada à Av. Ipiranga, nº 6690.				
	4450 - Investimentos Tesouro - Vinculados pela Constituição - Saúde			161.051	161.051
	TOTAL			1.678.031	1.678.031
1800.1804.10.0301.0172	4107 - MANUTENÇÃO E CUSTEIO DA REDE DE ATENÇÃO PRIMÁRIA - FMS Ação 2864/PPA - Primeiro contato de atenção à saúde, com foco na longitudinalidade e integralidade, com assistência continuada centrada na pessoa, satisfazendo suas necessidades de saúde, nas situações comuns e coordenação dos cuidados quando as pessoas recebem assistência em outros níveis de atenção. Parcial da Ação 3069. Órgão Executor: SMS / Fundo Municipal da Saúde				
	3190 - Pessoal e Encargos Sociais Transferências Fundo a Fundo para o Sistema Único de Saúde			1.000	1.000
	3320 - Outras Despesas Correntes Tesouro - Vinculados Pela Constituição - Saúde			1.000	1.000
	3350 - Outras Despesas Correntes Tesouro - Vinculado por Lei				
	3350 - Outras Despesas Correntes Tesouro - Vinculados Pela Constituição - Saúde			1.000	1.000
	3390 - Outras Despesas Correntes Tesouro - Vinculado por Lei				
	3390 - Outras Despesas Correntes Tesouro - Vinculados Pela Constituição - Saúde			5.843.079	5.843.079
	3390 - Outras Despesas Correntes Transferências Fundo a Fundo para o Sistema Único de Saúde			39.298.390	39.298.390
	4490 - Investimentos Tesouro - Vinculado por Lei				
	4490 - Investimentos Tesouro - Vinculados Pela Constituição - Saúde			1.000	1.000

Órgão: 1800 - SECRETARIA MUNICIPAL DE SAÚDE

Programa de Trabalho

Classificação Institucional e Funcional	Especificação	Operações Especiais	Projetos	Atividades	Total
	SUBATIVIDADE 2020 / 39 - Aquisição de testes da fita, para detecção de sangue nas fezes. 3390 - Outras Despesas Correntes Tesouro - Vinculado por Lei			160.000	160.000
	SUBATIVIDADE 2020 / 951 - Destina recursos para Unidade de Saúde Panorama, localizada na Rua Rômulo da Silva Pinheiro, S/N, parada 16, Lomba do Pinheiro, com o objetivo de compra de Equipamentos de Proteção Individual (EPIs) certificados como máscaras cirúrgicas, principalmente N95, protetores faciais, macacões biológicos - e equipamentos médicos a serem utilizados no combate ao coronavírus/COVID-19, tais como: oxímetros, signomanômetros e monitores de frequência cardíaca, dentre outros EPIs e equipamentos que a Unidade de Saúde apontar como pertinentes primordialmente ao combate à pandemia.(Remanejamento emenda 730) 3390 - Outras Despesas Correntes Tesouro - Vinculado por Lei			21.762	21.762
	4490 - Investimentos Tesouro - Vinculado por Lei			21.762	21.762
	SUBATIVIDADE 2020 / 979 - Repasse de recursos para UNIDADES DE SAÚDE, visando a manutenção e/ou qualificação de seus serviços. 3390 - Outras Despesas Correntes Tesouro - Vinculado por Lei			150.000	150.000
	SUBATIVIDADE 2020 / 998 - Aquisição de equipamentos, instalação e adequação elétrica para a Unidade de Saúde Chapéu do Sol, Rua Gomercindo de Oliveira - Estrada Chapéu do Sol, 75. 3390 - Outras Despesas Correntes Tesouro - Vinculado por Lei			10.000	10.000
	4490 - Investimentos Tesouro - Vinculado por Lei			25.000	25.000
	SUBATIVIDADE 2020 / 1013 - Destina recursos para Unidade de Saúde Rincão, localizada na Estrada Afonso Lourenço Mariante, 1394, Bairro Belém Velho, com o objetivo de compra de Equipamentos de Proteção Individual (EPIs) certificados como máscaras cirúrgicas, principalmente N95, protetores faciais, macacões biológicos - e equipamentos médicos a serem utilizados no combate ao coronavírus/COVID-19, tais como: oxímetros, signomanômetros e monitores de frequência cardíaca, dentre outros EPIs e equipamentos que a Unidade de Saúde apontar como pertinentes primordialmente ao combate à pandemia. 3390 - Outras Despesas Correntes Tesouro - Vinculado por Lei			20.000	20.000
	SUBATIVIDADE 2020 / 1024 - Compra de equipamentos de proteção para os servidores que atuam no combate a pandemia de COVID-19 da Unidade de Saúde US Ilha da Pintada.				

Órgão: 1800 - SECRETARIA MUNICIPAL DE SAÚDE

Programa de Trabalho

Classificação Institucional e Funcional	Especificação	Operações Especiais	Projetos	Atividades	Total
	3390 - Outras Despesas Correntes Tesouro - Vinculado por Lei			15.000	15.000
	SUBATIVIDADE 2020 / 1027 - Compra de equipamentos de proteção para os servidores que atuam no combate a pandemia de COVID-19 das Unidades de Saúde de Porto Alegre.				
	3390 - Outras Despesas Correntes Tesouro - Vinculado por Lei			20.000	20.000
	SUBATIVIDADE 2020 / 1028 - Repasse de recursos para a Unidade de Saúde Rubem Berta, visando a manutenção e/ou qualificação de seus serviços.				
	3390 - Outras Despesas Correntes Tesouro - Vinculado por Lei			25.000	25.000
	SUBATIVIDADE 2020 / 1030 - Repasse de recursos para a Unidade de Saúde WENCESLAU FONTOURA, visando a manutenção e/ou qualificação de seus serviços.				
	3390 - Outras Despesas Correntes Tesouro - Vinculado por Lei			5.000	5.000
	4490 - Investimentos Tesouro - Vinculado por Lei			15.000	15.000
	SUBATIVIDADE 2020 / 1038 - Repasse de recursos para a Unidade de Saúde VILA IPIRANGA, visando a manutenção e/ou qualificação de seus serviços.				
	3390 - Outras Despesas Correntes Tesouro - Vinculado por Lei			20.000	20.000
	SUBATIVIDADE 2020 / 1039 - Repasse de recursos para a UNIDADE DE TIMBAÚVA, visando a manutenção e/ou qualificação de seus serviços.				
	3390 - Outras Despesas Correntes Tesouro - Vinculado por Lei			10.000	10.000
	SUBATIVIDADE 2020 / 1040 - Repasse de recursos para a UNIDADE DE SÃO BORJA, visando a manutenção e/ou qualificação de seus serviços.				
	3390 - Outras Despesas Correntes Tesouro - Vinculado por Lei			20.000	20.000
	SUBATIVIDADE 2020 / 1042 - Repasse de recursos para a Unidade de Saúde PLANALTO, visando a manutenção e/ou qualificação de seus serviços.				
	3390 - Outras Despesas Correntes Tesouro - Vinculado por Lei			15.000	15.000
	SUBATIVIDADE 2020 / 1043 - Repasse de recursos para UNIDADES DE SAÚDE, visando a manutenção e/ou qualificação de seus serviços.(Remanejamento da emenda 492 e 499)				

Órgão: 1800 - SECRETARIA MUNICIPAL DE SAÚDE

Programa de Trabalho

Classificação Institucional e Funcional	Especificação	Operações Especiais	Projetos	Atividades	Total
	3390 - Outras Despesas Correntes Tesouro - Vinculado por Lei			140.000	140.000
	SUBATIVIDADE 2020 / 1044 - Repasse de recursos para a Unidade de Saúde RUBEM BERTA, visando a manutenção e/ou qualificação de seus serviços.				
	3390 - Outras Despesas Correntes Tesouro - Vinculado por Lei			40.000	40.000
	SUBATIVIDADE 2020 / 1045 - Repasse de recursos para a Unidade de Saúde SANTA ROSA, visando a manutenção e/ou qualificação de seus serviços.				
	3390 - Outras Despesas Correntes Tesouro - Vinculado por Lei			20.000	20.000
	SUBATIVIDADE 2020 / 1047 - Repasse de recursos para a Unidade de Saúde PASSO DAS PEDRAS I, visando a manutenção e/ou qualificação de seus serviços.				
	3390 - Outras Despesas Correntes Tesouro - Vinculado por Lei			15.000	15.000
	SUBATIVIDADE 2020 / 1048 - Repasse de recursos para a Unidade de Saúde PARQUE DOS MAIAS, visando a manutenção e/ou qualificação de seus serviços.				
	3390 - Outras Despesas Correntes Tesouro - Vinculado por Lei			15.000	15.000
	SUBATIVIDADE 2020 / 1049 - Repasse de recursos para a Unidade de Saúde NOVA BRASÍLIA, visando a manutenção e/ou qualificação de seus serviços.				
	3390 - Outras Despesas Correntes Tesouro - Vinculado por Lei			20.000	20.000
	SUBATIVIDADE 2020 / 1050 - Repasse de recursos para a Unidade de Saúde JENOR JARROS, visando a manutenção e/ou qualificação de seus serviços.				
	3390 - Outras Despesas Correntes Tesouro - Vinculado por Lei			50.000	50.000
	SUBATIVIDADE 2020 / 1051 - Repasse de recursos para a Unidade de Saúde JARDIM ITU, visando a manutenção e/ou qualificação de seus serviços.				
	3390 - Outras Despesas Correntes Tesouro - Vinculado por Lei			40.000	40.000
	SUBATIVIDADE 2020 / 1052 - Destina recursos para a Unidade de Saúde Rubem Berta, localizado na Rua Wolfram Metzler, 675, Bairro Rubem Berta, com o objetivo de compra de Equipamentos de Proteção Individual (EPIs) certificados como máscaras cirúrgicas, principalmente N95, protetores faciais, macacões biológicos - e equipamentos médicos a serem utilizados no combate ao coronavírus/COVID-19, tais como: oxímetros, signomanômetros e monitores de				

Órgão: 1800 - SECRETARIA MUNICIPAL DE SAÚDE

Programa de Trabalho

Classificação Institucional e Funcional	Especificação	Operações Especiais	Projetos	Atividades	Total
	freqüência cardíaca, dentre outros EPIs e equipamentos que a Unidade de Saúde apontar como pertinentes primordialmente ao combate à pandemia.				
	3390 - Outras Despesas Correntes Tesouro - Vinculado por Lei			15.000	15.000
	4490 - Investimentos Tesouro - Vinculado por Lei			15.000	15.000
	SUBATIVIDADE 2020 / 1053 - Repasse de recursos para a Unidade de Saúde IAPI, visando a manutenção e/ou qualificação de seus serviços.				
	3390 - Outras Despesas Correntes Tesouro - Vinculado por Lei			40.000	40.000
	SUBATIVIDADE 2020 / 1054 - Destina recursos para a Unidade de Saúde Unidade de Saúde Domênico Feoli, localizado na Rua Domênico Feoli, 9, Bairro Rubem Berta, com o objetivo de compra de Equipamentos de Proteção Individual (EPIs) certificados como máscaras cirúrgicas, principalmente N95, protetores faciais, macacões biológicos - e equipamentos médicos a serem utilizados no combate ao coronavírus/COVID-19, tais como: oxímetros, signomanômetros e monitores de freqüência cardíaca, dentre outros EPIs e equipamentos que a Unidade de Saúde apontar como pertinente primordialmente ao combate à pandemia.				
	3390 - Outras Despesas Correntes Tesouro - Vinculado por Lei			15.000	15.000
	4490 - Investimentos Tesouro - Vinculado por Lei			15.000	15.000
	SUBATIVIDADE 2020 / 1055 - Repasse de recursos para a Unidade de Saúde DOMÊNICO FEOLI, visando a manutenção e/ou qualificação de seus serviços.				
	3390 - Outras Despesas Correntes Tesouro - Vinculado por Lei			50.000	50.000
	SUBATIVIDADE 2020 / 1056 - Destina recursos para Unidade de Saúde Rincão, localizada na Estrada Afonso Lourenço Mariante, 1394, Bairro Belém Velho, com o objetivo de compra de Equipamentos de Proteção Individual (EPIs) certificados como máscaras cirúrgicas, principalmente N95, protetores faciais, macacões biológicos - e equipamentos médicos a serem utilizados no combate ao coronavírus/COVID-19, tais como: oxímetros, signomanômetros e monitores de freqüência cardíaca, dentre outros EPIs e equipamentos que a Unidade de Saúde apontar como pertinentes primordialmente ao combate à pandemia.				
	3390 - Outras Despesas Correntes Tesouro - Vinculado por Lei			40.000	40.000
	4490 - Investimentos Tesouro - Vinculado por Lei			60.000	60.000
	SUBATIVIDADE 2020 / 1057 - Repasse de recursos para a Unidade de Saúde COSTA E SILVA, visando a				

Órgão: 1800 - SECRETARIA MUNICIPAL DE SAÚDE

Programa de Trabalho

Classificação Institucional e Funcional	Especificação	Operações Especiais	Projetos	Atividades	Total
	manutenção e/ou qualificação de seus serviços.				
	3390 - Outras Despesas Correntes Tesouro - Vinculado por Lei			50.000	50.000
	SUBATIVIDADE 2020 / 1059 - Repasse de recursos para a Unidade de Saúde CONCEIÇÃO, visando a manutenção e/ou qualificação de seus serviços.				
	3390 - Outras Despesas Correntes Tesouro - Vinculado por Lei			40.000	40.000
	SUBATIVIDADE 2020 / 1060 - Repasse de recursos para a Unidade de Saúde COINMA, visando a manutenção e/ou qualificação de seus serviços.				
	3390 - Outras Despesas Correntes Tesouro - Vinculado por Lei			40.000	40.000
	SUBATIVIDADE 2020 / 1061 - Repasse de recursos para a Unidade de Saúde ASA BRANCA, visando a manutenção e/ou qualificação de seus serviços.				
	3390 - Outras Despesas Correntes Tesouro - Vinculado por Lei			30.000	30.000
	SUBATIVIDADE 2020 / 1062 - Repasse de recursos para Unidade de Saúde vila jardim, visando a manutenção e/ou qualificação de seus serviços.				
	3390 - Outras Despesas Correntes Tesouro - Vinculado por Lei			25.000	25.000
	SUBATIVIDADE 2020 / 1063 - Repasse de recursos para Unidade de Saúde vila jardim, visando a manutenção e/ou qualificação de seus serviços.				
	3390 - Outras Despesas Correntes Tesouro - Vinculado por Lei			40.000	40.000
	SUBATIVIDADE 2020 / 1064 - Para ampliação e melhorias na atenção primária à saúde - FMS, ser distribuído no PSF Ponta Grossa, localizado no Bairro da Ponta Grossa, para aquisição de equipamentos, devendo ser indicado o valor de 8.000,00 (oito mil reais), e na Unidade Básica de Saúde Chapéu do Sol, localizado no Bairro da Ponta Grossa, para aquisição de equipamentos, devendo ser indicado o valor de R\$ 7.524,00 (sete mil e quinhentos e vinte e quatro) para a UBS.				
	4490 - Investimentos Tesouro - Vinculado por Lei			15.524	15.524
	SUBATIVIDADE 2020 / 1065 - Destina recursos para a compra e distribuição de cestas básicas de alimentos e produtos de limpeza e higiene para serem distribuídas nas 07 comunidades quilombolas do município de Porto Alegre (Silva, Areal, Fidélis, Lemos, Alpes, dos Machado, e Flores) no período de pandemia, assim como para família de pessoas com Doença Falciforme e grupos de auto ajuda realizados pelas				

Órgão: 1800 - SECRETARIA MUNICIPAL DE SAÚDE

Programa de Trabalho

Classificação Institucional e Funcional	Especificação	Operações Especiais	Projetos	Atividades	Total
	promotor@s em saúde da população negra, a ser coordenado e efetivado pela Coordenação de Saúde da População Negra.(
	3390 - Outras Despesas Correntes Tesouro - Vinculado por Lei			80.000	80.000
	SUBATIVIDADE 2020 / 1066 - Destina recursos para a compra e distribuição de cestas básicas de alimentos e produtos de limpeza e higiene para serem distribuídas nas 07 comunidades quilombolas do município de Porto Alegre (Silva, Areal, Fidélis, Lemos, Alpes, dos Machado, e Flores) no período de pandemia, assim como para família de pessoas com Doença Falciforme e grupos de auto ajuda realizados pelas promotor@s em saúde da população negra, a ser coordenado e efetivado pela Coordenação de Saúde da População Negra.				
	3390 - Outras Despesas Correntes Tesouro - Vinculado por Lei			30.000	30.000
	SUBATIVIDADE 2020 / 1094 - Aquisição de equipamentos de proteção individual (EPIs) para o enfrentamento da pandemia de COVID-19.				
	3390 - Outras Despesas Correntes Tesouro - Vinculado por Lei			50.000	50.000
	SUBATIVIDADE 2020 / 1098 - DESTINA-SE A REALIZAÇÃO DE ATIVIDADES E AÇÕES INTEGRATIVAS, OFICINAS, QUALIFICAÇÃO NO ATENDIMENTO PARA A PROMOÇÃO DE SAÚDE E BEM ESTAR DOS INDIVIDUOS NA UNIDADE DE SAÚDE CHAPÉU DO SOL - RUA GOMERCINDO DE OLIVEIRA - ESTRADA CHAPÉU DO SOL, 75.				
	3390 - Outras Despesas Correntes Tesouro - Vinculado por Lei			103.000	103.000
	SUBATIVIDADE 2020 / 1108 - Para operacionalizar as questões de saúde, aquisição de EPIs para enfrentamento do covid ,destinado para a Unidade Básica de Saúde Belém (localizado na Rua Florêncio Faria, 195 - Belém Novo, Porto Alegre) e do Lami (localizado na R. Nova Olinda, 202 Bairro Lami, Porto Alegre), para aquisição de equipamentos e materiais, devendo ser distribuído de forma e valores idênticos para as UBS. qual seja. R\$ 7.500 (Sete mil e quinhentos reais).				
	3390 - Outras Despesas Correntes Tesouro - Vinculado por Lei			15.000	15.000
	SUBATIVIDADE 2020 / 1123 - Aquisição de equipamentos e ou imobiliários para o Pronto Atendimento Cruzeiro do Sul , Rua Professor Manoel Lobato 151- Bairro Santa Teresa. (Remanejada menda 541 parc)				
	3390 - Outras Despesas Correntes Tesouro - Vinculado por Lei			30.524	30.524
	SUBATIVIDADE 2020 / 1124 - Compra de equipamentos de proteção para os servidores que atuam no combate a pandemia de COVID-19 da Unidade de Saúde US				

Órgão: 1800 - SECRETARIA MUNICIPAL DE SAÚDE

Programa de Trabalho

Classificação Institucional e Funcional	Especificação	Operações Especiais	Projetos	Atividades	Total
	Macedônia-Restinga				
	3350 - Outras Despesas Correntes Tesouro - Vinculado por Lei			8.524	8.524
	SUBATIVIDADE 2021 / 432 - Destina recursos para o Pronto Atendimento Cruzeiro do Sul, com o objetivo de compra EPI como máscaras cirúrgicas, principalmente N95, protetores faciais, macacões biológicos -, equipamentos médicos a serem utilizados no combate à COVID-19, tais como: oxímetros, esfigmomanômetro e monitores de frequência cardíaca, assim como agulhas, seringas e demais materiais necessários para a vacinação contra a COVID-19, dentre outros EPIs, testes e equipamentos que os funcionários e chefias do PACS apontarem como pertinentes no combate à pandemia.				
	3390 - Outras Despesas Correntes Tesouro - Vinculados pela Constituição - Saúde			200.000	200.000
	4490 - Investimentos Tesouro - Vinculados pela Constituição - Saúde			110.000	110.000
	SUBATIVIDADE 2021 / 433 - Destina recursos para US Domênico Feoli, com o objetivo de compra EPIs como máscaras cirúrgicas, principalmente N95, protetores faciais, macacões biológicos, equipamentos médicos a serem utilizados no combate ao coronavírus/COVID-19, tais como: oxímetros, esfigmomanômetro e monitores de frequência cardíaca, assim como agulhas, seringas e demais materiais necessários para a vacinação contra a COVID-19, dentre outros EPIs, testes e equipamentos que os funcionários e chefias da US apontarem como pertinentes no combate à pandemia.				
	3390 - Outras Despesas Correntes Tesouro - Vinculados pela Constituição - Saúde			25.000	25.000
	4490 - Investimentos Tesouro - Vinculados pela Constituição - Saúde			5.000	5.000
	SUBATIVIDADE 2021 / 435 - Destina recursos para US Panorama, com o objetivo de compra EPIs como máscaras cirúrgicas, principalmente N95, protetores faciais, macacões biológicos -, equipamentos médicos a serem utilizados no combate ao coronavírus/COVID-19, tais como: oxímetros, esfigmomanômetro e monitores de frequência cardíaca, assim como agulhas, seringas e demais materiais necessários para a vacinação contra a COVID-19, dentre outros EPIs, testes e equipamentos que os funcionários e chefias da US apontarem como pertinentes no combate à pandemia.				
	3390 - Outras Despesas Correntes Tesouro - Vinculados pela Constituição - Saúde			20.000	20.000
	4490 - Investimentos Tesouro - Vinculados pela Constituição - Saúde			10.000	10.000
	SUBATIVIDADE 2021 / 437 - Destina recursos para US Rubem Berta, com o objetivo de compra EPIs como				

Órgão: 1800 - SECRETARIA MUNICIPAL DE SAÚDE

Programa de Trabalho

Classificação Institucional e Funcional	Especificação	Operações Especiais	Projetos	Atividades	Total
	máscaras cirúrgicas, principalmente N95, protetores faciais, macacões biológicos -, equipamentos médicos a serem utilizados no combate ao coronavírus/COVID-19, tais como: oxímetros, esfigmomanômetro e monitores de frequência cardíaca, assim como agulhas, seringas e demais materiais necessários para a vacinação contra a COVID-19, dentre outros EPIs, testes e equipamentos que os funcionários e chefias da US apontarem como pertinentes no combate à pandemia.				
	3390 - Outras Despesas Correntes Tesouro - Vinculados pela Constituição - Saúde			25.000	25.000
	4490 - Investimentos Tesouro - Vinculados pela Constituição - Saúde			5.000	5.000
	SUBATIVIDADE 2021 / 439 - Destina recursos para a compra e distribuição de cestas básicas de alimentos e produtos de limpeza e higiene a serem distribuídas de forma proporcional nas 08 comunidades quilombolas de Porto Alegre (Silva, Lemos, Fidélix, Areal, Alpes, Machado, Flores e Família Ouro), de forma coordenada e dialogada entre a municipalidade e as lideranças quilombolas, no sentido de amenizar os reflexos da pandemia sobre a manutenção básica de saúde e vida das famílias que vivem nesses territórios tradicionais.				
	3390 - Outras Despesas Correntes Tesouro - Vinculados pela Constituição - Saúde			93.694	93.694
	SUBATIVIDADE 2021 / 440 - Destina recursos para US Morro da Cruz, com o objetivo de compra EPIs como máscaras cirúrgicas, principalmente N95, protetores faciais, macacões biológicos, equipamentos médicos a serem utilizados no combate ao coronavírus/COVID-19, tais como: oxímetros, esfigmomanômetro e monitores de frequência cardíaca, assim como agulhas, seringas e demais materiais necessários para a vacinação contra a COVID-19, dentre outros EPIs, testes e equipamentos que os funcionários e chefias da US apontarem como pertinentes no combate à pandemia.				
	3390 - Outras Despesas Correntes Tesouro - Vinculados pela Constituição - Saúde			25.000	25.000
	4490 - Investimentos Tesouro - Vinculados pela Constituição - Saúde			5.000	5.000
	SUBATIVIDADE 2021 / 441 - Destina recursos para US Rincão, com o objetivo de compra EPIs como máscaras cirúrgicas, principalmente N95, protetores faciais, macacões biológicos, equipamentos médicos a serem utilizados no combate ao coronavírus/COVID-19, tais como: oxímetros, esfigmomanômetro e monitores de frequência cardíaca, assim como agulhas, seringas e demais materiais necessários para a vacinação contra a COVID-19, dentre outros EPIs, testes e equipamentos que os funcionários e chefias da US apontarem como pertinentes no combate à pandemia.				
	3390 - Outras Despesas Correntes				

Órgão: 1800 - SECRETARIA MUNICIPAL DE SAÚDE

Programa de Trabalho

Classificação Institucional e Funcional	Especificação	Operações Especiais	Projetos	Atividades	Total
	Tesouro - Vinculados pela Constituição - Saúde			80.000	80.000
	4490 - Investimentos				
	Tesouro - Vinculados pela Constituição - Saúde			20.000	20.000
	SUBATIVIDADE 2021 / 442 - Destina recursos para a área técnica de saúde dos povos indígenas.				
	3390 - Outras Despesas Correntes				
	Tesouro - Vinculados pela Constituição - Saúde			15.000	15.000
	4490 - Investimentos				
	Tesouro - Vinculados pela Constituição - Saúde			5.500	5.500
	SUBATIVIDADE 2021 / 648 - Destina recursos para o setor de odontologia do Pronto Atendimento Cruzeiro do Sul (PACS), com o objetivo de compra EPIs, insumos e equipamentos médico-odontológicos que os funcionários da área de odontologia e chefia do PACS apontarem como pertinentes para a rotina do setor.				
	3390 - Outras Despesas Correntes				
	Tesouro - Vinculados pela Constituição - Saúde			20.000	20.000
	4490 - Investimentos				
	Tesouro - Vinculados pela Constituição - Saúde			6.957	6.957
	TOTAL			47.517.716	47.517.716
1800.1804.10.0302.0172	4109 - MANUTENÇÃO E CUSTEIO DA REDE DE ATENÇÃO ESPECIALIZADA - FMS				
	Ação 2865/PPA - Atendimento especializado em pontos regionalizados na rede de atenção à saúde que englobe maior densidade tecnológica, cujo acesso ao cidadão é ordenado pela atenção primária à saúde. Parcial da Ação nº 3070.				
	Órgão Executor: SMS / Fundo Municipal da Saúde				
	3350 - Outras Despesas Correntes				
	Tesouro - Vinculado por Lei				
	3350 - Outras Despesas Correntes				
	Tesouro - Vinculados Pela Constituição - Saúde			1.000	1.000
	3390 - Outras Despesas Correntes				
	Tesouro - Vinculados Pela Constituição - Saúde			1.185.000	1.185.000
	3390 - Outras Despesas Correntes				
	Transferências Fundo a Fundo para o Sistema Único de Saúde			5.478.980	5.478.980
	4450 - Investimentos				
	Tesouro - Vinculados Pela Constituição - Saúde			1.000	1.000
	4490 - Investimentos				
	Tesouro - Vinculados Pela Constituição - Saúde			1.000	1.000
	SUBATIVIDADE 2020 / 29 - Repasse para a FADEM - Fundação de Atendimento de Deficiência Múltipla, CNPJ 89.370.787/0001-97, para manutenção de suas atividades.				

Órgão: 1800 - SECRETARIA MUNICIPAL DE SAÚDE

Programa de Trabalho

Classificação Institucional e Funcional	Especificação	Operações Especiais	Projetos	Atividades	Total
	3350 - Outras Despesas Correntes Tesouro - Vinculado por Lei			50.000	50.000
	TOTAL			6.716.980	6.716.980
1800.1804.10.0305.0172	4111 - ENFRENTAMENTO ÀS DOENÇAS TRANSMISSÍVEIS - FMS Ação 2607/PPA - Promoção do cuidado integral aos pacientes com IST/HIV/AIDS e tuberculose, baseado na descentralização do tratamento para as unidades da atenção primária, garantindo a prevenção combinada com as populações-chave e prioritárias. Parcial da Ação nº 3082. Órgão Executor: SMS / Fundo Municipal da Saúde				
	3350 - Outras Despesas Correntes Tesouro - Vinculados Pela Constituição - Saúde				
	3350 - Outras Despesas Correntes Transferências Fundo a Fundo para o Sistema Único de Saúde			302.400	302.400
	3390 - Outras Despesas Correntes Tesouro - Vinculados Pela Constituição - Saúde			2.144.613	2.144.613
	3390 - Outras Despesas Correntes Auxílios e Convênios			223.950	223.950
	3390 - Outras Despesas Correntes Transferências Fundo a Fundo para o Sistema Único de Saúde			913.666	913.666
	4490 - Investimentos Tesouro - Vinculados Pela Constituição - Saúde				
	4490 - Investimentos Auxílios e Convênios			191.650	191.650
	SUBATIVIDADE 2021 / 314 - Aquisição de materiais para ampliação da testagem às doenças transmissíveis realizadas na Associação Hospitalar Vila Nova. CNPJ 04.944.418/0001-12.				
	4490 - Investimentos Tesouro - Vinculados pela Constituição - Saúde			53.913	53.913
	SUBATIVIDADE 2021 / 348 - Aquisição de materiais para ampliação da testagem às doenças transmissíveis realizadas na Associação Hospitalar Vila Nova. CNPJ 04.944.418/0001-12.				
	3350 - Outras Despesas Correntes Tesouro - Vinculados pela Constituição - Saúde			7.833	7.833
	TOTAL			3.838.025	3.838.025
1800.1804.10.0304.0172	4112 - VIGILÂNCIA AMBIENTAL E SAÚDE DO TRABALHADOR - FMS Ação 2899/PPA - Ações e serviços que proporcionam conhecimento e intervenção em fatores de risco para a saúde humana. Parcial da Ação nº 3079. Órgão Executor: SMS / Fundo Municipal da Saúde				

Órgão: 1800 - SECRETARIA MUNICIPAL DE SAÚDE

Programa de Trabalho

Classificação Institucional e Funcional	Especificação	Operações Especiais	Projetos	Atividades	Total
1800.1804.10.0302.0172	3350 - Outras Despesas Correntes Auxílios e Convênios			1.000	1.000
	3390 - Outras Despesas Correntes Auxílios e Convênios			9.000	9.000
	3390 - Outras Despesas Correntes Transferências Fundo a Fundo para o Sistema Único de Saúde			765.175	765.175
	4490 - Investimentos Auxílios e Convênios			50.000	50.000
	TOTAL			825.175	825.175
	4113 - ATENÇÃO DOMICILIAR				
	Ação 2901/PPA - Promoção da alta hospitalar do paciente com atendimento domiciliar como forma de transição do cuidado em direção à atenção primária.				
	Órgão Executor: SMS / Fundo Municipal da Saúde				
	3350 - Outras Despesas Correntes Transferências Fundo a Fundo para o Sistema Único de Saúde			601.000	601.000
	3390 - Outras Despesas Correntes Tesouro - Vinculado por Lei				
3390 - Outras Despesas Correntes Tesouro - Vinculados Pela Constituição - Saúde			2.834.001	2.834.001	
3390 - Outras Despesas Correntes Transferências Fundo a Fundo para o Sistema Único de Saúde			7.676.000	7.676.000	
4490 - Investimentos Transferências Fundo a Fundo para o Sistema Único de Saúde			1.000	1.000	
SUBATIVIDADE 2020 / 262 - Proteção da alta hospitalar do paciente com atendimento domiciliar.					
3390 - Outras Despesas Correntes Tesouro - Vinculado por Lei			50.000	50.000	
TOTAL			11.162.001	11.162.001	
1800.1804.10.0305.0172	4126 - ENFRENTAMENTO ÀS DOENÇAS E AGRAVOS NÃO TRANSMISSÍVEIS				
Ação 2606/PPA - Ampliação da oferta de ações de promoção à saúde, prevenção, tratamento e reabilitação a doenças e agravos não transmissíveis para todos os ciclos de vida.					
Órgão Executor: SMS / Fundo Municipal da Saúde					
3350 - Outras Despesas Correntes Tesouro - Vinculado por Lei					
3350 - Outras Despesas Correntes Tesouro - Vinculados Pela Constituição - Saúde			1.000	1.000	

Órgão: 1800 - SECRETARIA MUNICIPAL DE SAÚDE

Programa de Trabalho

Classificação Institucional e Funcional	Especificação	Operações Especiais	Projetos	Atividades	Total
	3390 - Outras Despesas Correntes Tesouro - Vinculado por Lei				
	3390 - Outras Despesas Correntes Tesouro - Vinculados Pela Constituição - Saúde			56.000	56.000
	4450 - Investimentos Tesouro - Vinculados Pela Constituição - Saúde			1.000	1.000
	4490 - Investimentos Tesouro - Vinculados Pela Constituição - Saúde			1.000	1.000
	SUBATIVIDADE 2020 / 46 - Aplicação dos recursos para ações que visam à conscientização da fibromialgia no município de Porto Alegre				
	3390 - Outras Despesas Correntes Tesouro - Vinculado por Lei			20.000	20.000
	SUBATIVIDADE 2020 / 105 - Repasse para Associação Regional de Esclerose Lateral Amiotrófica - ARELA - CNPJ 09.473.496/0001-95, para manutenção e aparelhamento da Associação.				
	3350 - Outras Despesas Correntes Tesouro - Vinculado por Lei			20.000	20.000
	SUBATIVIDADE 2020 / 107 - Repasse para o Centro de Reabilitação de Porto Alegre - CEREPAL - CNPJ 92.902.303/0001-18, para a manutenção e aparelhamento do Centro.				
	3350 - Outras Despesas Correntes Tesouro - Vinculado por Lei			25.000	25.000
	SUBATIVIDADE 2021 / 42 - Repasse para Associação Regional de Esclerose Lateral Amiotrófica - ARELA - CNPJ 09.473.496/0001-95, para manutenção e aparelhamento da associação.				
	3350 - Outras Despesas Correntes Tesouro - Vinculados pela Constituição - Saúde			30.000	30.000
	SUBATIVIDADE 2021 / 43 - Repasse para Centro de Reabilitação de Porto Alegre - CEREPAL - CNPJ 92.902.303/0001-18, para a manutenção e aparelhamento do centro.				
	3350 - Outras Despesas Correntes Tesouro - Vinculados pela Constituição - Saúde			30.000	30.000
	SUBATIVIDADE 2021 / 690 - Aplicação dos recursos para ações que visem a conscientização da fibromialgia no Município de Porto Alegre, bem como a implementação da Lei Nº 12.711, de 7 de julho de 2020 (Determina a obrigatoriedade de atendimento preferencial a pessoas com fibromialgia no Município de Porto Alegre e dá outras providências).				
	3390 - Outras Despesas Correntes Tesouro - Vinculados pela Constituição - Saúde			40.000	40.000

Órgão: 1800 - SECRETARIA MUNICIPAL DE SAÚDE

Programa de Trabalho

Classificação Institucional e Funcional	Especificação	Operações Especiais	Projetos	Atividades	Total
1800.1804.10.0301.0179	<p>TOTAL</p> <p>4273 - ADMINISTRAÇÃO DE PESSOAL - SAÚDE MENTAL</p> <p>Ação 3241/PPA - Despesas de natureza remuneratória decorrentes do pagamento pelo efetivo exercício do cargo ou do emprego ou de função de confiança do pessoal ativo, tais como: vencimento e vantagens fixas e variáveis, subsídios, inclusive adicionais, gratificações, horas extras e vantagens pessoais de qualquer natureza, inclusas outras despesas com características de pessoal, tais como: pagamento de estagiários, auxílio-alimentação e auxílio-transporte. Parcial da ação nº 2612.</p> <p>Órgão Executor: SMS / Fundo Municipal da Saúde</p> <p>3190 - Pessoal e Encargos Sociais Tesouro - Vinculados Pela Constituição - Saúde</p> <p>3390 - Outras Despesas Correntes Tesouro - Vinculados Pela Constituição - Saúde</p> <p>TOTAL</p> <p>TOTAL DE ATIVIDADES</p>			<p>224.000</p> <p>5.392.034</p> <p>390.000</p> <p>5.782.034</p> <p>1.998.807.176</p>	<p>224.000</p> <p>5.392.034</p> <p>390.000</p> <p>5.782.034</p> <p>1.998.807.176</p>
	TOTAL			1.998.807.176	1.998.807.176

2100 - ENCARGOS GERAIS DO MUNICÍPIO

Órgão:	2100 - ENCARGOS GERAIS DO MUNICÍPIO	Função e Subfunção
---------------	--	---------------------------

Código	Especificação	Operações Especiais	Projetos	Atividades	Total
01.0000	LEGISLATIVA			1.200.000	1.200.000
01.0031	AÇÃO LEGISLATIVA			1.200.000	1.200.000
	Tesouro - Livre - Administração Direta			1.200.000	1.200.000
04.0000	ADMINISTRAÇÃO		1.300.000	12.021.013	13.321.013
04.0122	ADMINISTRAÇÃO GERAL		1.300.000	11.898.013	13.198.013
	Tesouro - Livre - Administração Direta		300.000	9.524.166	9.824.166
	Operações de Crédito		1.000.000		1.000.000
	Auxílios e Convênios			2.373.847	2.373.847
04.0123	ADMINISTRAÇÃO FINANCEIRA			20.000	20.000
	Tesouro - Livre - Administração Direta			20.000	20.000
04.0129	ADMINISTRAÇÃO DE RECEITAS			103.000	103.000
	Tesouro - Livre - Administração Direta			103.000	103.000
09.0000	PREVIDÊNCIA SOCIAL			108.101.645	108.101.645
09.0271	PREVIDÊNCIA BÁSICA			13.595.836	13.595.836
	Tesouro - Livre - Administração Direta			13.595.836	13.595.836
09.0272	PREVIDÊNCIA DO REGIME ESTATUTÁRIO			94.505.809	94.505.809
	Tesouro - Livre - Administração Direta			94.505.809	94.505.809
28.0000	ENCARGOS ESPECIAIS	327.230.859			327.230.859
28.0843	SERVIÇO DA DÍVIDA INTERNA	189.037.301			189.037.301
	Tesouro - Livre - Administração Direta	66.866.099			66.866.099
	Próprios da Administração Indireta	122.171.202			122.171.202
28.0844	SERVIÇO DA DÍVIDA EXTERNA	25.000.000			25.000.000
	Tesouro - Livre - Administração Direta	25.000.000			25.000.000
28.0846	OUTROS ENCARGOS ESPECIAIS	113.193.558			113.193.558
	Tesouro - Livre - Administração Direta	113.193.558			113.193.558
TOTAL		327.230.859	1.300.000	121.322.658	449.853.517

Órgão: 2100 - ENCARGOS GERAIS DO MUNICÍPIO

Natureza da Despesa

Classificação Econômica	Especificação	Modalidade / Recursos	Grupo de Nat. de Despesa	Categoria Econômica
3.0.00	Despesas Correntes			282.087.956
3.1.00	Pessoal e Encargos Sociais		128.996.171	
3.1.30	Transferências a Estados e ao Distrito Federal	1.000		
	Tesouro - Livre - Administração Direta	1.000		
3.1.90	Aplicações Diretas	34.489.362		
	Tesouro - Livre - Administração Direta	34.489.362		
3.1.91	Aplicações Diretas - Operações Intraorçamentárias	94.505.809		
	Tesouro - Livre - Administração Direta	94.505.809		
3.2.00	Juros e Encargos da Dívida		92.395.374	
3.2.90	Aplicações Diretas	91.745.574		
	Tesouro - Livre - Administração Direta	23.611.617		
	Próprios da Administração Indireta	68.133.957		
3.2.91	Aplicações Diretas - Operações Intraorçamentárias	649.800		
	Tesouro - Livre - Administração Direta	649.800		
3.3.00	Outras Despesas Correntes		60.696.411	
3.3.20	Transferência à União	1.000		
	Tesouro - Livre - Administração Direta	1.000		
3.3.30	Transferências a Estados e ao Distrito Federal	1.000		
	Tesouro - Livre - Administração Direta	1.000		
3.3.50	Transferências a Instituições Privadas sem Fins Lucrativos	2.000		
	Tesouro - Livre - Administração Direta	2.000		
3.3.80	Transferências ao Exterior	1.000		
	Tesouro - Livre - Administração Direta	1.000		
3.3.90	Aplicações Diretas	60.690.411		
	Tesouro - Livre - Administração Direta	60.690.411		
3.3.91	Aplicações Diretas - Operações Intraorçamentárias	1.000		
	Tesouro - Livre - Administração Direta	1.000		
4.0.00	Despesas de Capital			167.765.561
4.4.00	Investimentos		33.093.634	
4.4.50	Transferências a Instituições Privadas sem Fins Lucrativos	1.000		
	Tesouro - Livre - Administração Direta	1.000		
4.4.90	Aplicações Diretas	33.092.634		
	Tesouro - Livre - Administração Direta	29.718.787		
	Operações de Crédito	1.000.000		
	Auxílios e Convênios	2.373.847		

Órgão: 2100 - ENCARGOS GERAIS DO MUNICÍPIO

Natureza da Despesa

Classificação Econômica	Especificação	Modalidade / Recursos	Grupo de Nat. de Despesa	Categoria Econômica
4.5.00	Inversões Financeiras		13.030.000	
4.5.90	Aplicações Diretas	13.030.000		
	Tesouro - Livre - Administração Direta	13.030.000		
4.6.00	Amortização da Dívida		121.641.927	
4.6.90	Aplicações Diretas	114.012.233		
	Tesouro - Livre - Administração Direta	59.974.988		
	Próprios da Administração Indireta	54.037.245		
4.6.91	Aplicações Diretas - Operações Intraorçamentárias	7.629.694		
	Tesouro - Livre - Administração Direta	7.629.694		
TOTAL				449.853.517

Órgão: 2100 - ENCARGOS GERAIS DO MUNICÍPIO

Programa de Trabalho

Classificação Institucional e Funcional	Especificação	Operações Especiais	Projetos	Atividades	Total
2100.2100.04.0122.0180	<p>1563 - DESAPROPRIAÇÕES PRÓ-TRANSPORTE</p> <p>Ação 3194/PPA - Pagamento das despesas relativas a desapropriações de imóveis que estão localizados em áreas atingidas pelas obras financiadas pelo PAC PRÓ-TRANSPORTE.</p> <p>Órgão Executor: EGM / Encargos Gerais do Município</p> <p>4490 - Investimentos Tesouro - Livre - Administração Direta</p> <p>4490 - Investimentos Operações de Crédito</p> <p>TOTAL</p> <p>TOTAL DE PROJETOS</p>				
			300.000		300.000
			1.000.000		1.000.000
			1.300.000		1.300.000
			1.300.000		1.300.000
2100.2100.04.0122.0178	<p>2475 - ENCARGOS GERAIS - EGM</p> <p>Ação 2922/PPA - Despesas com diversos órgãos públicos das esferas federal, estadual e municipal.</p> <p>Órgão Executor: EGM / Encargos Gerais do Município</p> <p>3320 - Outras Despesas Correntes Tesouro - Livre - Administração Direta</p> <p>3330 - Outras Despesas Correntes Tesouro - Livre - Administração Direta</p> <p>3350 - Outras Despesas Correntes Tesouro - Livre - Administração Direta</p> <p>3380 - Outras Despesas Correntes Tesouro - Livre - Administração Direta</p> <p>3390 - Outras Despesas Correntes Tesouro - Livre - Administração Direta</p> <p>3391 - Outras Despesas Correntes Tesouro - Livre - Administração Direta</p> <p>4490 - Investimentos Tesouro - Livre - Administração Direta</p> <p>4490 - Investimentos Auxílios e Convênios</p> <p>TOTAL</p>				
				1.000	1.000
				1.000	1.000
				1.000	1.000
				1.000	1.000
				2.200.000	2.200.000
				1.000	1.000
				500.000	500.000
				2.373.847	2.373.847
				5.078.847	5.078.847
2100.2100.01.0031.0179	<p>2523 - PAGAMENTO DE DECISÃO DO STF REFERENTE AO FUNDO DE PREVIDÊNCIA DO LEGISLATIVO</p> <p>Ação 3183/PPA - Cumprir decisão judicial que determina o pagamento das aposentadorias de ex-Vereadores pelo Poder Executivo Municipal, referente à decisão do Supremo Tribunal Federal - STF -, em relação ao Fundo de Previdência do Legislativo.</p> <p>Órgão Executor: EGM / Encargos Gerais do Município</p>				

Órgão: 2100 - ENCARGOS GERAIS DO MUNICÍPIO

Programa de Trabalho

Classificação Institucional e Funcional	Especificação	Operações Especiais	Projetos	Atividades	Total
2100.2100.09.0271.0179	3190 - Pessoal e Encargos Sociais Tesouro - Livre - Administração Direta TOTAL 2539 - OBRIGAÇÕES PATRONAIS - EGM Ação 2688/PPA - Despesas com encargos que a Administração tem pela sua condição de empregadora e resultantes de pagamento de pessoal. Parcial da Ação nº 2684. Órgão Executor: EGM / Encargos Gerais do Município			1.200.000 1.200.000	1.200.000 1.200.000
2100.2100.04.0122.0179	3130 - Pessoal e Encargos Sociais Tesouro - Livre - Administração Direta 3190 - Pessoal e Encargos Sociais Tesouro - Livre - Administração Direta TOTAL 2870 - ADMINISTRAÇÃO DE PESSOAL Ação 2659/PPA - Despesas de natureza remuneratória decorrentes do pagamento pelo efetivo exercício do cargo ou do emprego ou de função de confiança do pessoal ativo, tais como: vencimento e vantagens fixas e variáveis, subsídios, inclusive adicionais, gratificações, horas extras e vantagens pessoais de qualquer natureza, inclusas outras despesas com características de pessoal, tais como: pagamento de estagiários, auxílio-alimentação e auxílio-transporte. Parcial da Ação nº 2612. Órgão Executor: EGM / Encargos Gerais do Município			1.000 13.594.836 13.595.836	1.000 13.594.836 13.595.836
2100.2100.09.0272.0179	3190 - Pessoal e Encargos Sociais Tesouro - Livre - Administração Direta 3390 - Outras Despesas Correntes Tesouro - Livre - Administração Direta TOTAL 2979 - OBRIGAÇÕES PATRONAIS PARA O RPPS - EGM Ação 2802/PPA - Despesas com encargos que a Administração tem pela sua condição de empregadora e resultantes de pagamento de pessoal junto ao Regime Próprio de Previdência Social - RPPS. Parcial da Ação nº 2712. Órgão Executor: EGM / Encargos Gerais do Município			6.404.456 414.710 6.819.166	6.404.456 414.710 6.819.166
2100.2100.04.0123.0180	3191 - Pessoal e Encargos Sociais Tesouro - Livre - Administração Direta TOTAL 4220 - FUNDO GARANTIDOR DE PARCERIAS PÚBLICO-PRIVADAS - FGP Ação 3139/PPA - Fundo para prestação de garantias de obrigações pecuniárias pela Administração Pública em contratos de Parcerias Público-Privadas. Órgão Executor: EGM / Encargos Gerais do Município			94.505.809 94.505.809	94.505.809 94.505.809

Órgão: 2100 - ENCARGOS GERAIS DO MUNICÍPIO

Programa de Trabalho

Classificação Institucional e Funcional	Especificação	Operações Especiais	Projetos	Atividades	Total	
2100.2100.04.0129.0180	3390 - Outras Despesas Correntes Tesouro - Livre - Administração Direta			10.000	10.000	
	4490 - Investimentos Tesouro - Livre - Administração Direta			10.000	10.000	
	TOTAL			20.000	20.000	
	4275 - CONTRIB. DO PATROCINADOR À FUNDAÇÃO DE PREVID. COMPLEMENTAR DO MUN.DE PORTO ALEGRE - POAPrev Ação 3245/PPA - Pendente Órgão Executor: EGM / Encargos Gerais do Município					
2100.2100.28.0843.0180	3350 - Outras Despesas Correntes Tesouro - Livre - Administração Direta			1.000	1.000	
	3390 - Outras Despesas Correntes Tesouro - Livre - Administração Direta			100.000	100.000	
	4450 - Investimentos Tesouro - Livre - Administração Direta			1.000	1.000	
	4490 - Investimentos Tesouro - Livre - Administração Direta			1.000	1.000	
	TOTAL			103.000	103.000	
	TOTAL DE ATIVIDADES			121.322.658	121.322.658	
	9050 - DÍVIDA INTERNA - EGM Ação 2792/PPA - Despesas com juros, encargos e amortizações, referentes a operações de crédito efetivamente contratadas no território nacional. Parcial da Ação nº 2791. Órgão Executor: EGM / Encargos Gerais do Município					
	3290 - Juros e Encargos da Dívida Tesouro - Livre - Administração Direta		13.611.617			13.611.617
	3290 - Juros e Encargos da Dívida Próprios da Administração Indireta		68.133.957			68.133.957
	3291 - Juros e Encargos da Dívida Tesouro - Livre - Administração Direta		649.800			649.800
4690 - Amortização da Dívida Tesouro - Livre - Administração Direta		44.974.988			44.974.988	
4690 - Amortização da Dívida Próprios da Administração Indireta		54.037.245			54.037.245	
4691 - Amortização da Dívida Tesouro - Livre - Administração Direta		7.629.694			7.629.694	

Órgão: 2100 - ENCARGOS GERAIS DO MUNICÍPIO

Programa de Trabalho

Classificação Institucional e Funcional	Especificação	Operações Especiais	Projetos	Atividades	Total
	TOTAL	189.037.301			189.037.301
2100.2100.28.0844.0180	9051 - DÍVIDA EXTERNA - EGM Ação 2785/PPA - Pagamento de despesas com juros, encargos e amortizações, referentes a operações de crédito efetivamente contratadas no exterior. Parcial da Ação nº 2784. Órgão Executor: EGM / Encargos Gerais do Município 3290 - Juros e Encargos da Dívida Tesouro - Livre - Administração Direta 4690 - Amortização da Dívida Tesouro - Livre - Administração Direta	10.000.000 15.000.000			10.000.000 15.000.000
	TOTAL	25.000.000			25.000.000
2100.2100.28.0846.0179	9065 - ENCARGOS ESPECIAIS - EGM Ação 2720/PPA - Pagamento de despesas gerais, contribuição de PASEP, indenização, restituição, reembolso de despesas pagas por terceiros e auxílio funeral. Parcial da Ação nº 2719. Órgão Executor: EGM / Encargos Gerais do Município 3190 - Pessoal e Encargos Sociais Tesouro - Livre - Administração Direta 3390 - Outras Despesas Correntes Tesouro - Livre - Administração Direta	600.000 31.700.000			600.000 31.700.000
	TOTAL	32.300.000			32.300.000
2100.2100.28.0846.0180	9081 - AUMENTO DE CAPITAL - CARRIS Ação 2798/PPA - Despesas com inversões financeiras à Companhia Carris Porto-Alegrense Ltda, sociedade de economia mista da administração indireta do município. Órgão Executor: EGM / Encargos Gerais do Município 4590 - Inversões Financeiras Tesouro - Livre - Administração Direta	13.000.000			13.000.000
	TOTAL	13.000.000			13.000.000
2100.2100.28.0846.0180	9082 - AUMENTO DE CAPITAL - EPTC Ação 2799/PPA - Despesas com inversões financeiras à Empresa Pública de Transporte e Circulação S.A. - EPTC, empresa pública da administração indireta do município. Órgão Executor: EGM / Encargos Gerais do Município 4590 - Inversões Financeiras Tesouro - Livre - Administração Direta	10.000			10.000
	TOTAL	10.000			10.000
2100.2100.28.0846.0180	9083 - AUMENTO DE CAPITAL - PROCEMPA Ação 2801/PPA - Despesas com inversões financeiras à Companhia de Processamento de Dados do Município de Porto Alegre Ltda - PROCEMPA, sociedade de economia mista da administração indireta				

Órgão: 2100 - ENCARGOS GERAIS DO MUNICÍPIO

Programa de Trabalho

Classificação Institucional e Funcional	Especificação	Operações Especiais	Projetos	Atividades	Total
	do município. Órgão Executor: EGM / Encargos Gerais do Município				
	4590 - Inversões Financeiras Tesouro - Livre - Administração Direta	10.000			10.000
	TOTAL	10.000			10.000
2100.2100.28.0846.0180	9084 - AUMENTO DE CAPITAL - INVESTPOA Ação 2800/PPA - Despesas com inversões financeiras à Empresa de Gestão de Ativos do Município de Porto Alegre S.A. - INVESTPOA, sociedade de economia mista da administração indireta do município.				
	Órgão Executor: EGM / Encargos Gerais do Município				
	4590 - Inversões Financeiras Tesouro - Livre - Administração Direta	10.000			10.000
	TOTAL	10.000			10.000
2100.2100.28.0846.0178	9085 - SENTENÇAS JUDICIAIS Ação 2854/PPA - Despesas resultantes do pagamento de precatórios, cumprimento de sentenças judiciais de pequeno valor transitadas em julgado e cumprimento de outras sentenças judiciais. Parcial da Ação nº 2853.				
	Órgão Executor: EGM / Encargos Gerais do Município				
	3190 - Pessoal e Encargos Sociais Tesouro - Livre - Administração Direta	12.690.070			12.690.070
	3390 - Outras Despesas Correntes Tesouro - Livre - Administração Direta	26.265.701			26.265.701
	4490 - Investimentos Tesouro - Livre - Administração Direta	28.907.787			28.907.787
	TOTAL	67.863.558			67.863.558
	TOTAL DE OPERAÇÕES ESPECIAIS	327.230.859			327.230.859
	TOTAL	327.230.859	1.300.000	121.322.658	449.853.517

2200 - RESERVA DE CONTINGÊNCIA/PARLAMENTAR

Órgão:	2200 - RESERVA DE CONTINGÊNCIA/PARLAMENTAR	Função e Subfunção			
---------------	---	---------------------------	--	--	--

Código	Especificação	Operações Especiais	Projetos	Atividades	Total
99.0000	RESERVA DE CONTINGÊNCIA/RPPS	4.228.823			16.015.173
99.0999	RESERVA DE CONTINGÊNCIA	4.228.823			16.015.173
	Tesouro - Livre - Administração Direta	4.228.823			16.015.173
	TOTAL	4.228.823			16.015.173

Órgão: 2200 - RESERVA DE CONTINGÊNCIA/PARLAMENTAR

Natureza da Despesa

Classificação Econômica	Especificação	Modalidade / Recursos	Grupo de Nat. de Despesa	Categoria Econômica
9.0.00	Reservas			16.015.173
9.9.00	Reservas		16.015.173	
9.9.99	Reservas	16.015.173		
	Tesouro - Livre - Administração Direta	16.015.173		
TOTAL				16.015.173

Órgão: 2200 - RESERVA DE CONTINGÊNCIA/PARLAMENTAR

Programa de Trabalho

Classificação Institucional e Funcional	Especificação	Operações Especiais	Projetos	Atividades	Total
2200.2200.99.0999.9999	<p>9996 - RESERVA PARLAMENTAR</p> <p>Ação 3230/PPA - Recurso utilizado como fonte para as emendas individuais do Legislativo Municipal a Projeto de Lei Orçamentária Anual, conforme Emenda à Lei Orgânica Nº 46, de 14 de agosto de 2019.</p> <p>Órgão Executor: RC / Reserva de Contingência</p> <p>9999 - Reserva de Contingência e Reserva do RPPS Tesouro - Livre - Administração Direta</p> <p>TOTAL</p> <p>TOTAL DE OPERAÇÕES ESPECIAIS</p>	<p>4.228.823</p> <p>4.228.823</p> <p>4.228.823</p>			<p>4.228.823</p> <p>4.228.823</p> <p>4.228.823</p>
2200.2200.99.0999.9999	<p>9999 - RESERVA DE CONTINGÊNCIA</p> <p>Ação 2918/PPA - Recurso utilizado para a abertura de créditos adicionais, definido com base na receita corrente líquida estabelecida na Lei de Diretrizes Orçamentárias para o atendimento de passivos contingentes e de outros riscos fiscais imprevistos.</p> <p>Órgão Executor: RC / Reserva de Contingência</p> <p>9999 - Reserva de Contingência e Reserva do RPPS Tesouro - Livre - Administração Direta</p> <p>TOTAL</p>				<p>11.786.350</p> <p>11.786.350</p>
	TOTAL	4.228.823			16.015.173

3100 - DEPARTAMENTO MUNICIPAL DE HABITAÇÃO

Órgão: **3100 - DEPARTAMENTO MUNICIPAL DE HABITAÇÃO**

Função e Subfunção

Código	Especificação	Operações Especiais	Projetos	Atividades	Total
04.0000	ADMINISTRAÇÃO			501.000	501.000
04.0122	ADMINISTRAÇÃO GERAL			500.000	500.000
	Tesouro - Livre - Administração Direta			500.000	500.000
04.0128	FORMAÇÃO DE RECURSOS HUMANOS			1.000	1.000
	Tesouro - Livre - Administração Direta			1.000	1.000
16.0000	HABITAÇÃO		39.586.252	29.145.959	68.732.211
16.0122	ADMINISTRAÇÃO GERAL			19.118.128	19.118.128
	Tesouro - Livre - Administração Direta			18.920.191	18.920.191
	Tesouro - Vinculado por Lei			112.937	112.937
	Próprios da Administração Indireta			85.000	85.000
16.0126	TECNOLOGIA DA INFORMAÇÃO			494.049	494.049
	Tesouro - Livre - Administração Direta			346.049	346.049
	Próprios da Administração Indireta			148.000	148.000
16.0131	COMUNICAÇÃO SOCIAL			100.000	100.000
	Tesouro - Livre - Administração Direta			100.000	100.000
16.0271	PREVIDÊNCIA BÁSICA			1.232.626	1.232.626
	Tesouro - Livre - Administração Direta			1.232.626	1.232.626
16.0272	PREVIDÊNCIA DO REGIME ESTATUTÁRIO			3.944.756	3.944.756
	Tesouro - Livre - Administração Direta			3.944.756	3.944.756
16.0482	HABITAÇÃO URBANA		39.586.252	4.256.400	43.842.652
	Tesouro - Livre - Administração Direta		2.606.722	2.700.000	5.306.722
	Tesouro - Vinculado por Lei		21.908.031	1.556.400	23.464.431
	Operações de Crédito		14.588.499		14.588.499
	Auxílios e Convênios		483.000		483.000
28.0000	ENCARGOS ESPECIAIS	3.112.642			3.112.642
28.0843	SERVIÇO DA DÍVIDA INTERNA	1.484.836			1.484.836
	Tesouro - Livre - Administração Direta	668.801			668.801
	Próprios da Administração Indireta	816.035			816.035
28.0846	OUTROS ENCARGOS ESPECIAIS	1.627.806			1.627.806
	Tesouro - Livre - Administração Direta	1.597.806			1.597.806
	Próprios da Administração Indireta	30.000			30.000
TOTAL		3.112.642	39.586.252	29.646.959	72.345.853

Órgão: 3100 - DEPARTAMENTO MUNICIPAL DE HABITAÇÃO

Natureza da Despesa

Classificação Econômica	Especificação	Modalidade / Recursos	Grupo de Nat. de Despesa	Categoria Econômica
3.0.00	Despesas Correntes			30.865.976
3.1.00	Pessoal e Encargos Sociais		21.056.451	
3.1.90	Aplicações Diretas	17.111.695		
	Tesouro - Livre - Administração Direta	17.111.695		
3.1.91	Aplicações Diretas - Operações Intraorçamentárias	3.944.756		
	Tesouro - Livre - Administração Direta	3.944.756		
3.2.00	Juros e Encargos da Dívida		344.767	
3.2.90	Aplicações Diretas	344.189		
	Tesouro - Livre - Administração Direta	292.581		
	Próprios da Administração Indireta	51.608		
3.2.91	Aplicações Diretas - Operações Intraorçamentárias	578		
	Tesouro - Livre - Administração Direta	578		
3.3.00	Outras Despesas Correntes		9.464.758	
3.3.50	Transferências a Instituições Privadas sem Fins Lucrativos	1.000		
	Tesouro - Livre - Administração Direta	1.000		
3.3.90	Aplicações Diretas	9.101.094		
	Tesouro - Livre - Administração Direta	8.882.157		
	Tesouro - Vinculado por Lei	112.937		
	Próprios da Administração Indireta	105.000		
	Auxílios e Convênios	1.000		
3.3.91	Aplicações Diretas - Operações Intraorçamentárias	362.664		
	Tesouro - Livre - Administração Direta	362.664		
4.0.00	Despesas de Capital			41.479.877
4.4.00	Investimentos		40.339.808	
4.4.20	Transferência à União	43.878		
	Tesouro - Livre - Administração Direta	43.878		
4.4.90	Aplicações Diretas	40.295.930		
	Tesouro - Livre - Administração Direta	1.603.000		
	Tesouro - Vinculado por Lei	23.464.431		
	Próprios da Administração Indireta	158.000		
	Operações de Crédito	14.588.499		
	Auxílios e Convênios	482.000		
4.6.00	Amortização da Dívida		1.140.069	
4.6.90	Aplicações Diretas	1.055.349		
	Tesouro - Livre - Administração Direta	290.922		

Órgão: 3100 - DEPARTAMENTO MUNICIPAL DE HABITAÇÃO

Natureza da Despesa

Classificação Econômica	Especificação	Modalidade / Recursos	Grupo de Nat. de Despesa	Categoria Econômica
4.6.91	Próprios da Administração Indireta	764.427		
	Aplicações Diretas - Operações Intraorçamentárias	84.720		
	Tesouro - Livre - Administração Direta	84.720		
	TOTAL			72.345.853

Órgão: 3100 - DEPARTAMENTO MUNICIPAL DE HABITAÇÃO

Programa de Trabalho

Classificação Institucional e Funcional	Especificação	Operações Especiais	Projetos	Atividades	Total
3100.3103.16.0482.0173	<p>1216 - INCENTIVO AO COOPERATIVISMO</p> <p>Ação 2468/PPA - Política habitacional emancipatória de incentivo ao cooperativismo autogestionário, por meio de projetos urbanísticos e complementares e obras de infraestrutura.</p> <p>Órgão Executor: DEMHAB / Fundo Municipal de Habitação e Interesse Social - Fmhis</p> <p>4490 - Investimentos Tesouro - Livre - Administração Direta</p> <p>4490 - Investimentos Tesouro - Vinculado por Lei</p>		1.000		1.000
	<p>SUBPROJETO 2021 / 141 - Política habitacional emancipatória de incentivo ao cooperativismo autogestionário, por meio de projetos urbanísticos e complementares e obras de infraestrutura.</p> <p>4490 - Investimentos Tesouro - Livre - Administração Direta</p>		100.000		100.000
	TOTAL		101.000		101.000
3100.3103.16.0482.0173	<p>1217 - REASSENTAMENTO</p> <p>Ação 2467/PPA - Soluções habitacionais definitivas, através de novos empreendimentos ou do pagamento de indenizações e de bônus moradia, para famílias de baixa renda que estão em áreas impróprias.</p> <p>Órgão Executor: DEMHAB / Fundo Municipal de Habitação e Interesse Social - Fmhis</p> <p>3390 - Outras Despesas Correntes Tesouro - Livre - Administração Direta</p> <p>3390 - Outras Despesas Correntes Auxílios e Convênios</p> <p>4420 - Investimentos Tesouro - Livre - Administração Direta</p> <p>4490 - Investimentos Tesouro - Livre - Administração Direta</p> <p>4490 - Investimentos Tesouro - Vinculado por Lei</p> <p>4490 - Investimentos Operações de Crédito</p> <p>4490 - Investimentos Auxílios e Convênios</p>		962.844		962.844
			1.000		1.000
			43.878		43.878
			1.500.000		1.500.000
			18.142.608		18.142.608
			14.588.499		14.588.499
			482.000		482.000
	TOTAL		35.720.829		35.720.829
3100.3103.16.0482.0173	<p>1218 - REGULARIZAÇÃO URBANÍSTICA E FUNDIÁRIA - PRF</p> <p>Ação 2469/PPA - Processo urbanístico, social, ambiental e jurídico que objetiva a regularização da posse da terra para a população de baixa renda em seu local de origem, quando possível, garantindo o</p>				

Órgão: 3100 - DEPARTAMENTO MUNICIPAL DE HABITAÇÃO

Programa de Trabalho

Classificação Institucional e Funcional	Especificação	Operações Especiais	Projetos	Atividades	Total
	acesso à infraestrutura urbana e melhorando as condições de moradia das famílias beneficiadas. Órgão Executor: DEMHAB / Fundo Municipal de Habitação e Interesse Social - Fmhis 4490 - Investimentos Tesouro - Vinculado por Lei		3.764.423		3.764.423
	TOTAL		3.764.423		3.764.423
	TOTAL DE PROJETOS		39.586.252		39.586.252
3100.3101.16.0122.0180	2540 - RECUPERAÇÃO DE CRÉDITO IMOBILIÁRIO Ação 2582/PPA - Recuperação de crédito através da redução da inadimplência dos contratos e da obtenção de linha de crédito que viabilize a aquisição dos imóveis de forma prioritária pelos atuais usuários. Órgão Executor: DEMHAB / Departamento Municipal de Habitação 3390 - Outras Despesas Correntes Tesouro - Livre - Administração Direta			340.042	340.042
	TOTAL			340.042	340.042
3100.3101.16.0122.0178	2587 - ADMINISTRAÇÃO GERAL - DEMHAB Ação 2639/PPA - Despesas destinadas ao pagamento de ações de natureza administrativa, notadamente aquelas destinadas à programação e ao controle orçamentário, patrimonial e de material. Parcial da Ação nº 2955. Órgão Executor: DEMHAB / Departamento Municipal de Habitação 3350 - Outras Despesas Correntes Tesouro - Livre - Administração Direta 3390 - Outras Despesas Correntes Tesouro - Livre - Administração Direta 3390 - Outras Despesas Correntes Próprios da Administração Indireta 3391 - Outras Despesas Correntes Tesouro - Livre - Administração Direta 4490 - Investimentos Tesouro - Livre - Administração Direta 4490 - Investimentos Próprios da Administração Indireta			1.000 1.244.641 75.000	1.000 1.244.641 75.000
	TOTAL			1.694.305	1.694.305
3100.3101.16.0271.0179	2678 - OBRIGAÇÕES PATRONAIS - DEMHAB Ação 2686/PPA - Despesas com encargos que a Administração tem pela sua condição de empregadora e resultantes de pagamento de pessoal. Parcial da Ação nº 2684. Órgão Executor: DEMHAB / Departamento Municipal de Habitação			10.000	10.000
	TOTAL			10.000	10.000

Órgão: 3100 - DEPARTAMENTO MUNICIPAL DE HABITAÇÃO

Programa de Trabalho

Classificação Institucional e Funcional	Especificação	Operações Especiais	Projetos	Atividades	Total
3100.3101.16.0272.0179	3190 - Pessoal e Encargos Sociais Tesouro - Livre - Administração Direta TOTAL			1.232.626 1.232.626	1.232.626 1.232.626
	2679 - OBRIGAÇÕES PATRONAIS PARA O RPPS - DEMHAB Ação 2714/PPA - Despesas com encargos que a Administração tem pela sua condição de empregadora e resultantes de pagamento de pessoal junto ao Regime Próprio de Previdência Social - RPPS. Parcial da Ação nº 2712. Órgão Executor: DEMHAB / Departamento Municipal de Habitação				
3100.3103.16.0122.0178	3191 - Pessoal e Encargos Sociais Tesouro - Livre - Administração Direta TOTAL			3.944.756 3.944.756	3.944.756 3.944.756
	2788 - ADMINISTRAÇÃO GERAL - FMHIS Ação 2657/PPA - Despesas destinadas ao pagamento de ações de natureza administrativa, notadamente aquelas destinadas à programação e ao controle orçamentário, patrimonial e de material. Parcial da Ação nº 2955. Órgão Executor: DEMHAB / Fundo Municipal de Habitação e Interesse Social - Fmhis				
3100.3101.04.0122.0179	3390 - Outras Despesas Correntes Tesouro - Livre - Administração Direta 3390 - Outras Despesas Correntes Tesouro - Vinculado por Lei TOTAL			12.900 112.937 125.837	12.900 112.937 125.837
	2847 - ATENÇÃO À SAÚDE DO SERVIDOR - DEMHAB Ação 2929/PPA - Estudos e projetos para proposição de ações de saúde, de segurança no trabalho e de recursos humanos que atuem na promoção, prevenção e cuidado dos servidores do DEMHAB, disponibilização de plano de saúde e sua manutenção. Órgão Executor: DEMHAB / Departamento Municipal de Habitação				
3100.3101.16.0122.0179	3390 - Outras Despesas Correntes Tesouro - Livre - Administração Direta TOTAL			500.000 500.000	500.000 500.000
	2870 - ADMINISTRAÇÃO DE PESSOAL Ação 2613/PPA - Despesas de natureza remuneratória decorrentes do pagamento pelo efetivo exercício do cargo ou do emprego ou de função de confiança do pessoal ativo, tais como: vencimento e vantagens fixas e variáveis, subsídios, inclusive adicionais, gratificações, horas extras e vantagens pessoais de qualquer natureza, inclusas outras despesas com características de pessoal, tais como: pagamento de estagiários, auxílio-alimentação e auxílio-transporte. Parcial da Ação nº 2612. Órgão Executor: DEMHAB / Departamento Municipal de Habitação				

Órgão: 3100 - DEPARTAMENTO MUNICIPAL DE HABITAÇÃO

Programa de Trabalho

Classificação Institucional e Funcional	Especificação	Operações Especiais	Projetos	Atividades	Total
3100.3101.16.0126.0178	3190 - Pessoal e Encargos Sociais Tesouro - Livre - Administração Direta			14.614.196	14.614.196
	3390 - Outras Despesas Correntes Tesouro - Livre - Administração Direta			2.343.748	2.343.748
	TOTAL			16.957.944	16.957.944
3100.3101.16.0131.0178	2872 - PROCESSAMENTO DE DADOS Ação 2744/PPA - Despesas com serviços regulares de processamento de dados, bem como aquisição, desenvolvimento e manutenção de softwares de base: locação e manutenção de máquinas, aparelhos e equipamentos utilizados em processamento de dados de qualquer natureza, dentre outros. Parcial da Ação nº 2732. Órgão Executor: DEMHAB / Departamento Municipal de Habitação				
	3390 - Outras Despesas Correntes Tesouro - Livre - Administração Direta			345.049	345.049
	4490 - Investimentos Tesouro - Livre - Administração Direta			1.000	1.000
	4490 - Investimentos Próprios da Administração Indireta			148.000	148.000
	TOTAL			494.049	494.049
3100.3103.16.0482.0173	2873 - PUBLICIDADE Ação 2664/PPA - Centralização das ações de divulgação das informações governamentais de natureza legal e institucional, por meio de veiculação, em meios de comunicação, de anúncios, cartazes, outras mídias e formatos. Parcial da Ação nº 2662. Órgão Executor: DEMHAB / Departamento Municipal de Habitação				
	3390 - Outras Despesas Correntes Tesouro - Livre - Administração Direta			100.000	100.000
	TOTAL			100.000	100.000
3100.3101.04.0128.0179	4115 - OFERTA DE MORADIA PROVISÓRIA Ação 2466/PPA - Recurso assistencial destinado às famílias em situação de vulnerabilidade social, visando ao atendimento provisório de situações emergenciais de moradia. Órgão Executor: DEMHAB / Fundo Municipal de Habitação e Interesse Social - Fmhis				
	3390 - Outras Despesas Correntes Tesouro - Livre - Administração Direta			2.700.000	2.700.000
	4490 - Investimentos Tesouro - Vinculado por Lei			1.556.400	1.556.400
	TOTAL			4.256.400	4.256.400
3100.3101.04.0128.0179	4133 - GESTÃO DE RECURSOS HUMANOS - DEMHAB				

Órgão: 3100 - DEPARTAMENTO MUNICIPAL DE HABITAÇÃO

Programa de Trabalho

Classificação Institucional e Funcional	Especificação	Operações Especiais	Projetos	Atividades	Total
	Ação 3008/PPA - Planejamento, desenvolvimento e execução de políticas de recursos humanos, por meio de cursos, treinamentos e especializações, promovidos pela prefeitura ou parceiros, com vistas às competências necessárias para a atuação na área de produção e regularização de moradias. Órgão Executor: DEMHAB / Departamento Municipal de Habitação 3390 - Outras Despesas Correntes Tesouro - Livre - Administração Direta			1.000	1.000
	TOTAL			1.000	1.000
	TOTAL DE ATIVIDADES			29.646.959	29.646.959
3100.3101.28.0846.0179	9068 - ENCARGOS ESPECIAIS - DEMHAB Ação 2721/PPA - Pagamento de despesas gerais, contribuição de PASEP, indenização, restituição, reembolso de despesas pagas por terceiros e auxílio funeral. Parcial da Ação nº 2719. Órgão Executor: DEMHAB / Departamento Municipal de Habitação 3190 - Pessoal e Encargos Sociais Tesouro - Livre - Administração Direta	12.000			12.000
	3390 - Outras Despesas Correntes Tesouro - Livre - Administração Direta	40.000			40.000
	3390 - Outras Despesas Correntes Próprios da Administração Indireta	30.000			30.000
	TOTAL	82.000			82.000
3100.3101.28.0843.0180	9070 - DÍVIDA INTERNA - DEMHAB Ação 2794/PPA - Despesas com juros, encargos e amortizações, referentes a operações de crédito efetivamente contratadas no território nacional. Parcial da Ação nº 2791. Órgão Executor: DEMHAB / Departamento Municipal de Habitação 3290 - Juros e Encargos da Dívida Tesouro - Livre - Administração Direta	292.581			292.581
	3290 - Juros e Encargos da Dívida Próprios da Administração Indireta	51.608			51.608
	3291 - Juros e Encargos da Dívida Tesouro - Livre - Administração Direta	578			578
	4690 - Amortização da Dívida Tesouro - Livre - Administração Direta	290.922			290.922
	4690 - Amortização da Dívida Próprios da Administração Indireta	764.427			764.427
	4691 - Amortização da Dívida Tesouro - Livre - Administração Direta	84.720			84.720

Órgão: 3100 - DEPARTAMENTO MUNICIPAL DE HABITAÇÃO

Programa de Trabalho

Classificação Institucional e Funcional	Especificação	Operações Especiais	Projetos	Atividades	Total
3100.3101.28.0846.0178	TOTAL	1.484.836			1.484.836
	9085 - SENTENÇAS JUDICIAIS				
	Ação 2855/PPA - Despesas resultantes do pagamento de precatórios, cumprimento de sentenças judiciais de pequeno valor transitadas em julgado e cumprimento de outras sentenças judiciais. Parcial da Ação nº 2853.				
	Órgão Executor: DEMHAB / Departamento Municipal de Habitação				
	3190 - Pessoal e Encargos Sociais				
	Tesouro - Livre - Administração Direta	1.252.873			1.252.873
	3390 - Outras Despesas Correntes				
	Tesouro - Livre - Administração Direta	291.933			291.933
	4490 - Investimentos				
	Tesouro - Livre - Administração Direta	1.000			1.000
	TOTAL	1.545.806			1.545.806
	TOTAL DE OPERAÇÕES ESPECIAIS	3.112.642			3.112.642
	TOTAL	3.112.642	39.586.252	29.646.959	72.345.853

4000 - DEPARTAMENTO MUNICIPAL DE ÁGUA E ESGOTOS

Órgão: **4000 - DEPARTAMENTO MUNICIPAL DE ÁGUA E ESGOTOS**

Função e Subfunção

Código	Especificação	Operações Especiais	Projetos	Atividades	Total
04.0000	ADMINISTRAÇÃO			6.000.000	6.000.000
04.0122	ADMINISTRAÇÃO GERAL			6.000.000	6.000.000
	Próprios da Administração Indireta			6.000.000	6.000.000
17.0000	SANEAMENTO		226.792.985	513.672.596	740.465.581
17.0122	ADMINISTRAÇÃO GERAL		2.461.651	352.208.027	354.669.678
	Próprios da Administração Indireta		2.461.651	352.208.027	354.669.678
17.0126	TECNOLOGIA DA INFORMAÇÃO			15.281.409	15.281.409
	Próprios da Administração Indireta			15.281.409	15.281.409
17.0128	FORMAÇÃO DE RECURSOS HUMANOS		471.000		471.000
	Próprios da Administração Indireta		471.000		471.000
17.0129	ADMINISTRAÇÃO DE RECEITAS		16.739.933		16.739.933
	Próprios da Administração Indireta		16.739.933		16.739.933
17.0131	COMUNICAÇÃO SOCIAL			630.000	630.000
	Próprios da Administração Indireta			630.000	630.000
17.0271	PREVIDÊNCIA BÁSICA			3.714.000	3.714.000
	Próprios da Administração Indireta			3.714.000	3.714.000
17.0272	PREVIDÊNCIA DO REGIME ESTATUTÁRIO			33.045.000	33.045.000
	Próprios da Administração Indireta			33.045.000	33.045.000
17.0512	SANEAMENTO BÁSICO URBANO		207.120.401	108.794.160	315.914.561
	Tesouro - Livre - Administração Direta		45.000	65.059.920	65.104.920
	Tesouro - Vinculado por Lei			60.000	60.000
	Próprios da Administração Indireta		83.302.494	43.674.240	126.976.734
	Operações de Crédito		123.299.242		123.299.242
	Auxílios e Convênios		473.665		473.665
28.0000	ENCARGOS ESPECIAIS	14.293.500			14.293.500
28.0843	SERVIÇO DA DÍVIDA INTERNA	1.664.500			1.664.500
	Próprios da Administração Indireta	1.664.500			1.664.500
28.0846	OUTROS ENCARGOS ESPECIAIS	12.629.000			12.629.000
	Próprios da Administração Indireta	12.629.000			12.629.000
TOTAL		14.293.500	226.792.985	519.672.596	760.759.081

Órgão: 4000 - DEPARTAMENTO MUNICIPAL DE ÁGUA E ESGOTOS

Natureza da Despesa

Classificação Econômica	Especificação	Modalidade / Recursos	Grupo de Nat. de Despesa	Categoria Econômica
3.0.00	Despesas Correntes			558.464.663
3.1.00	Pessoal e Encargos Sociais		180.235.600	
3.1.40	Transferência a Municípios	1.000		
	Próprios da Administração Indireta	1.000		
3.1.90	Aplicações Diretas	147.190.600		
	Próprios da Administração Indireta	147.190.600		
3.1.91	Aplicações Diretas - Operações Intraorçamentárias	33.044.000		
	Próprios da Administração Indireta	33.044.000		
3.2.00	Juros e Encargos da Dívida		784.500	
3.2.90	Aplicações Diretas	770.000		
	Próprios da Administração Indireta	770.000		
3.2.91	Aplicações Diretas - Operações Intraorçamentárias	14.500		
	Próprios da Administração Indireta	14.500		
3.3.00	Outras Despesas Correntes		377.444.563	
3.3.20	Transferência à União	1.000		
	Próprios da Administração Indireta	1.000		
3.3.90	Aplicações Diretas	377.042.563		
	Tesouro - Livre - Administração Direta	60.441.120		
	Tesouro - Vinculado por Lei	60.000		
	Próprios da Administração Indireta	316.541.443		
3.3.91	Aplicações Diretas - Operações Intraorçamentárias	401.000		
	Próprios da Administração Indireta	401.000		
4.0.00	Despesas de Capital			202.294.418
4.4.00	Investimentos		201.413.418	
4.4.30	Transferências a Estados e ao Distrito Federal	6.025.000		
	Próprios da Administração Indireta	6.025.000		
4.4.90	Aplicações Diretas	195.388.418		
	Tesouro - Livre - Administração Direta	4.663.800		
	Próprios da Administração Indireta	66.951.711		
	Operações de Crédito	123.299.242		
	Auxílios e Convênios	473.665		
4.5.00	Inversões Financeiras		1.000	
4.5.90	Aplicações Diretas	1.000		
	Próprios da Administração Indireta	1.000		
4.6.00	Amortização da Dívida		880.000	

Órgão: 4000 - DEPARTAMENTO MUNICIPAL DE ÁGUA E ESGOTOS

Natureza da Despesa

Classificação Econômica	Especificação	Modalidade / Recursos	Grupo de Nat. de Despesa	Categoria Econômica
4.6.90	Aplicações Diretas	350.000		
	Próprios da Administração Indireta	350.000		
4.6.91	Aplicações Diretas - Operações Intraorçamentárias	530.000		
	Próprios da Administração Indireta	530.000		
TOTAL				760.759.081

Órgão: 4000 - DEPARTAMENTO MUNICIPAL DE ÁGUA E ESGOTOS

Programa de Trabalho

Classificação Institucional e Funcional	Especificação	Operações Especiais	Projetos	Atividades	Total
4000.4000.17.0512.0178	<p>1249 - SISTEMA DE GESTÃO Ação 2562/PPA - Busca da melhoria contínua no sistema de gestão implantado no DMAE. Órgão Executor: DMAE / Departamento Municipal de Água e Esgotos 3390 - Outras Despesas Correntes Próprios da Administração Indireta</p> <p>TOTAL</p>		29.105		29.105
			29.105		29.105
4000.4000.17.0128.0179	<p>1250 - CAPACITAÇÃO DOS COLABORADORES PELA UNIVERSIDADE CORPORATIVA - UNIDMAE Ação 2556/PPA - Ações de educação corporativa para os colaboradores com vistas ao desenvolvimento das competências institucionais e funcionais. Órgão Executor: DMAE / Departamento Municipal de Água e Esgotos 3390 - Outras Despesas Correntes Próprios da Administração Indireta 4490 - Investimentos Próprios da Administração Indireta</p> <p>TOTAL</p>		463.000		463.000
			8.000		8.000
			471.000		471.000
4000.4000.17.0122.0179	<p>1253 - GESTÃO DE RECURSOS HUMANOS - DMAE Ação 2557/PPA - Estímulo aos colaboradores por meio da melhoria da qualidade de vida, da gestão de pessoas e da prontidão de recursos humanos. Órgão Executor: DMAE / Departamento Municipal de Água e Esgotos 3390 - Outras Despesas Correntes Próprios da Administração Indireta 4490 - Investimentos Próprios da Administração Indireta</p> <p>TOTAL</p>		801.650		801.650
			3.000		3.000
			804.650		804.650
4000.4000.17.0122.0178	<p>1254 - MELHORIA DO ATENDIMENTO AO USUÁRIO Ação 2982/PPA - Qualificação do atendimento realizado pelo DMAE, propiciando a satisfação dos usuários com o serviço. Órgão Executor: DMAE / Departamento Municipal de Água e Esgotos 3390 - Outras Despesas Correntes Próprios da Administração Indireta</p> <p>TOTAL</p>		1.657.001		1.657.001
			1.657.001		1.657.001
4000.4000.17.0129.0180	<p>1255 - MELHORIA NOS PROCESSOS DE ARRECADAÇÃO Ação 2983/PPA - Diminuição da evasão de receitas, mediante o combate ao abastecimento clandestino. Redução do quadro de inadimplentes por meio de melhor controle nos processos de cobrança. Órgão Executor: DMAE / Departamento Municipal de Água e Esgotos</p>				

Órgão: 4000 - DEPARTAMENTO MUNICIPAL DE ÁGUA E ESGOTOS

Programa de Trabalho

Classificação Institucional e Funcional	Especificação	Operações Especiais	Projetos	Atividades	Total
4000.4000.17.0512.0177	3390 - Outras Despesas Correntes Próprios da Administração Indireta		11.687.733		11.687.733
	4490 - Investimentos Próprios da Administração Indireta		5.052.200		5.052.200
	TOTAL		16.739.933		16.739.933
4000.4000.17.0512.0178	1262 - QUALIFICAÇÃO DAS UNIDADES OPERACIONAIS E ADMINISTRATIVAS Ação 2977/PPA - Qualificação de espaços físicos das unidades operacionais e administrativas, proporcionando condições de trabalho adequadas aos colaboradores e bom atendimento à população. Órgão Executor: DMAE / Departamento Municipal de Água e Esgotos				
	3390 - Outras Despesas Correntes Próprios da Administração Indireta		12.324.261		12.324.261
	4490 - Investimentos Próprios da Administração Indireta		3.868.098		3.868.098
	TOTAL		16.192.359		16.192.359
4000.4000.17.0512.0178	1264 - AUTOMAÇÃO INDUSTRIAL Ação 2559/PPA - Aumento do nível de automação dos processos operacionais do DMAE. Órgão Executor: DMAE / Departamento Municipal de Água e Esgotos				
	3390 - Outras Despesas Correntes Próprios da Administração Indireta		2.863.000		2.863.000
	4490 - Investimentos Próprios da Administração Indireta		720.000		720.000
	TOTAL		3.583.000		3.583.000
4000.4000.17.0512.0178	1267 - REDUÇÃO DE PERDAS DE ÁGUA Ação 2980/PPA - Ampliação da medição da produção e do consumo de água, através da macro e micromedição, de forma a apurar o índice real de consumo e possíveis perdas no processo de abastecimento do DMAE. Órgão Executor: DMAE / Departamento Municipal de Água e Esgotos				
	3390 - Outras Despesas Correntes Próprios da Administração Indireta		5.201.000		5.201.000
	4490 - Investimentos Próprios da Administração Indireta		5.351.550		5.351.550
	TOTAL		10.552.550		10.552.550
4000.4000.17.0512.0176	1733 - QUALIFICAÇÃO DOS SISTEMAS DE ABASTECIMENTO DE ÁGUA Ação 2970/PPA - Execução de obras de implantação de adutoras e redes de abastecimento, instalação e/ou ampliação e melhorias de unidades de bombeamento e de reservatórios e de estações de tratamento de água.				

Órgão: 4000 - DEPARTAMENTO MUNICIPAL DE ÁGUA E ESGOTOS

Programa de Trabalho

Classificação Institucional e Funcional	Especificação	Operações Especiais	Projetos	Atividades	Total
4000.4000.17.0512.0176	Órgão Executor: DMAE / Departamento Municipal de Água e Esgotos				
	3390 - Outras Despesas Correntes Próprios da Administração Indireta		17.052.273		17.052.273
	4430 - Investimentos Próprios da Administração Indireta		6.025.000		6.025.000
	4490 - Investimentos Próprios da Administração Indireta		17.829.092		17.829.092
	4490 - Investimentos Operações de Crédito		117.799.242		117.799.242
	TOTAL		158.705.607		158.705.607
	1734 - QUALIFICAÇÃO DOS SISTEMAS DE ESGOTAMENTO SANITÁRIO				
	Ação 2971/PPA - Execução de obras de implantação de redes coletoras, instalação e/ou ampliação e melhoria de unidades de bombeamento e estações de tratamento do sistema de esgoto sanitário.				
	Órgão Executor: DMAE / Departamento Municipal de Água e Esgotos				
	3390 - Outras Despesas Correntes Próprios da Administração Indireta		1.443.600		1.443.600
4490 - Investimentos Tesouro - Livre - Administração Direta					
4490 - Investimentos Próprios da Administração Indireta		10.595.515		10.595.515	
4490 - Investimentos Operações de Crédito		5.500.000		5.500.000	
4490 - Investimentos Auxílios e Convênios		473.665		473.665	
	SUBPROJETO 2021 / 384 - Elaboração de projeto para implementação da rede de esgotos na Estrada Jaques da Rosa e do Loteamento Cooperativa Solaris, no bairro Lajeado.				
	4490 - Investimentos Tesouro - Livre - Administração Direta		45.000		45.000
	TOTAL		18.057.780		18.057.780
	TOTAL DE PROJETOS		226.792.985		226.792.985
4000.4000.17.0122.0178	2047 - INOVAÇÃO E TECNOLOGIA DA INFORMAÇÃO E COMUNICAÇÃO				
	Ação 2993/PPA - Governança da tecnologia de informação e comunicação, alinhada à estratégia, visando à qualificação dos processos de negócio do DMAE no alcance dos seus objetivos.				
	Órgão Executor: DMAE / Departamento Municipal de Água e Esgotos				

Órgão: 4000 - DEPARTAMENTO MUNICIPAL DE ÁGUA E ESGOTOS

Programa de Trabalho

Classificação Institucional e Funcional	Especificação	Operações Especiais	Projetos	Atividades	Total
4000.4000.17.0512.0177	3390 - Outras Despesas Correntes Próprios da Administração Indireta			1.288.580	1.288.580
	4490 - Investimentos Próprios da Administração Indireta			2.027.500	2.027.500
	TOTAL			3.316.080	3.316.080
4000.4000.17.0512.0177	2388 - MANUTENÇÃO DO SISTEMA DE ABASTECIMENTO DE ÁGUA Ação 2551/PPA - Manutenção corretiva e substituição das redes de distribuição de água que estejam em seu limite de uso, possibilitando qualificar o serviço para a população e evitando perdas físicas de água. Órgão Executor: DMAE / Departamento Municipal de Água e Esgotos				
	3390 - Outras Despesas Correntes Próprios da Administração Indireta			12.261.109	12.261.109
	4490 - Investimentos Próprios da Administração Indireta			17.523.515	17.523.515
	TOTAL			29.784.624	29.784.624
4000.4000.17.0512.0177	2389 - MANUTENÇÃO DO SISTEMA DE COLETA E CONDUÇÃO DE ESGOTO SANITÁRIO Ação 2552/PPA - Manutenção corretiva das redes de esgoto cloacal para garantir seu correto funcionamento, possibilitando qualificar o serviço para a população e evitando danos ambientais. Órgão Executor: DMAE / Departamento Municipal de Água e Esgotos				
	3390 - Outras Despesas Correntes Próprios da Administração Indireta			11.996.066	11.996.066
	4490 - Investimentos Próprios da Administração Indireta			1.893.550	1.893.550
	TOTAL			13.889.616	13.889.616
4000.4000.17.0122.0178	2526 - ADMINISTRAÇÃO GERAL - DMAE Ação 2638/PPA - Despesas destinadas ao pagamento de ações de natureza administrativa, notadamente aquelas destinadas à programação e ao controle orçamentário, patrimonial e de material. Parcial da Ação nº 2955. Órgão Executor: DMAE / Departamento Municipal de Água e Esgotos				
	3390 - Outras Despesas Correntes Próprios da Administração Indireta			185.655.756	185.655.756
	3391 - Outras Despesas Correntes Próprios da Administração Indireta			401.000	401.000
	4490 - Investimentos Próprios da Administração Indireta			2.068.691	2.068.691

Órgão: 4000 - DEPARTAMENTO MUNICIPAL DE ÁGUA E ESGOTOS

Programa de Trabalho

Classificação Institucional e Funcional	Especificação	Operações Especiais	Projetos	Atividades	Total
4000.4000.17.0131.0178	4590 - Inversões Financeiras Próprios da Administração Indireta			1.000	1.000
	TOTAL			188.126.447	188.126.447
4000.4000.17.0271.0179	2535 - PUBLICIDADE - DMAE Ação 2663/PPA - Centralização das ações de divulgação das informações governamentais de natureza legal e institucional, por meio de veiculação, em meios de comunicação, de anúncios, cartazes, outras mídias e formatos. Parcial da Ação nº 2662. Órgão Executor: DMAE / Departamento Municipal de Água e Esgotos 3390 - Outras Despesas Correntes Próprios da Administração Indireta			630.000	630.000
	TOTAL			630.000	630.000
4000.4000.17.0272.0179	2536 - OBRIGAÇÕES PATRONAIS - DMAE Ação 2685/PPA - Despesas com encargos que a Administração tem pela sua condição de empregadora e resultantes de pagamento de pessoal. Parcial da Ação nº 2684. Órgão Executor: DMAE / Departamento Municipal de Água e Esgotos 3190 - Pessoal e Encargos Sociais Próprios da Administração Indireta 3390 - Outras Despesas Correntes Próprios da Administração Indireta			3.662.000	3.662.000
	TOTAL			52.000	52.000
4000.4000.17.0512.0177	2677 - OBRIGAÇÕES PATRONAIS PARA O RPPS - DMAE Ação 2713/PPA - Despesas com encargos que a Administração tem pela sua condição de empregadora e resultantes de pagamento de pessoal junto ao Regime Próprio de Previdência Social - RPPS. Parcial da Ação nº 2712. Órgão Executor: DMAE / Departamento Municipal de Água e Esgotos 3140 - Pessoal e Encargos Sociais Próprios da Administração Indireta 3191 - Pessoal e Encargos Sociais Próprios da Administração Indireta			1.000	1.000
	TOTAL			33.044.000	33.044.000
4000.4000.17.0512.0177	2797 - MANUTENÇÃO DO SISTEMA DE DRENAGEM PLUVIAL Ação 3218/PPA - Manutenção preventiva e corretiva das redes de drenagem pluvial integrantes do sistema de drenagem da cidade, garantindo o seu pleno funcionamento. Órgão Executor: DMAE / Departamento Municipal de Água e Esgotos 3390 - Outras Despesas Correntes Tesouro - Livre - Administração Direta			52.060.280	52.060.280
	TOTAL				

Órgão: 4000 - DEPARTAMENTO MUNICIPAL DE ÁGUA E ESGOTOS

Programa de Trabalho

Classificação Institucional e Funcional	Especificação	Operações Especiais	Projetos	Atividades	Total
	4490 - Investimentos Tesouro - Livre - Administração Direta			4.618.800	4.618.800
	SUBATIVIDADE 2021 / 631 - Com o objetivo de atender as necessidades da comunidade que sofre com a má conservação das vias por conta da falta do esgoto pluvial, impõe que seja aplicada a verba para a contratação de elaboração do projeto de esgoto pluvial nas ruas Antônio Ávila Nunes, Mordko Meyer e Cláudio Rodrigues Nunes, no Campo Novo.				
	3390 - Outras Despesas Correntes Tesouro - Livre - Administração Direta			59.920	59.920
	TOTAL			56.739.000	56.739.000
4000.4000.04.0122.0179	2850 - ATENÇÃO À SAÚDE DO SERVIDOR - DMAE Ação 2558/PPA - Estudos e projetos para proposição de ações de saúde, de segurança no trabalho e de recursos humanos que atuem na promoção, prevenção e cuidado dos servidores do DMAE, disponibilização de plano de saúde e sua manutenção. Órgão Executor: DMAE / Departamento Municipal de Água e Esgotos				
	3390 - Outras Despesas Correntes Próprios da Administração Indireta			6.000.000	6.000.000
	TOTAL			6.000.000	6.000.000
4000.4000.17.0122.0179	2870 - ADMINISTRAÇÃO DE PESSOAL Ação 2637/PPA - Despesas de natureza remuneratória decorrentes do pagamento pelo efetivo exercício do cargo ou do emprego ou de função de confiança do pessoal ativo, tais como: vencimento e vantagens fixas e variáveis, subsídios, inclusive adicionais, gratificações, horas extras e vantagens pessoais de qualquer natureza, inclusas outras despesas com características de pessoal, tais como: pagamento de estagiários, auxílio-alimentação e auxílio-transporte. Parcial da Ação nº 2612. Órgão Executor: DMAE / Departamento Municipal de Água e Esgotos				
	3190 - Pessoal e Encargos Sociais Próprios da Administração Indireta			141.543.600	141.543.600
	3390 - Outras Despesas Correntes Próprios da Administração Indireta			19.221.900	19.221.900
	TOTAL			160.765.500	160.765.500
4000.4000.17.0126.0178	2872 - PROCESSAMENTO DE DADOS Ação 2920/PPA - Despesas com serviços regulares de processamento de dados, bem como aquisição, desenvolvimento e manutenção de softwares de base: locação e manutenção de máquinas, aparelhos e equipamentos utilizados em processamento de dados de qualquer natureza, dentre outros. Parcial da Ação nº 2732. Órgão Executor: DMAE / Departamento Municipal de Água e Esgotos				

Órgão: 4000 - DEPARTAMENTO MUNICIPAL DE ÁGUA E ESGOTOS

Programa de Trabalho

Classificação Institucional e Funcional	Especificação	Operações Especiais	Projetos	Atividades	Total
4000.4000.17.0512.0177	3390 - Outras Despesas Correntes Próprios da Administração Indireta			15.281.409	15.281.409
	TOTAL			15.281.409	15.281.409
	4128 - DRAGAGEM E DESASSOREAMENTO DE ARROIOS Ação 3220/PPA - Dragagem e desassoreamento dos arroios licenciados, tratando e destinando adequadamente os resíduos retirados.				
	Órgão Executor: DMAE / Departamento Municipal de Água e Esgotos				
4000.4000.28.0843.0180	3390 - Outras Despesas Correntes Tesouro - Livre - Administração Direta			8.320.920	8.320.920
	3390 - Outras Despesas Correntes Tesouro - Vinculado por Lei				
	SUBATIVIDADE 2020 / 148 - Limpeza e desassoreamento do Arroio, no trecho próximo da casa de bombas 10. Nova Brasília.				
	3390 - Outras Despesas Correntes Tesouro - Vinculado por Lei			60.000	60.000
	TOTAL			8.380.920	8.380.920
	TOTAL DE ATIVIDADES			519.672.596	519.672.596
4000.4000.28.0843.0180	9043 - DÍVIDA INTERNA - DMAE Ação 2793/PPA - Despesas com juros, encargos e amortizações, referentes a operações de crédito efetivamente contratadas no território nacional. Parcial da Ação nº 2791.				
	Órgão Executor: DMAE / Departamento Municipal de Água e Esgotos				
	3290 - Juros e Encargos da Dívida Próprios da Administração Indireta	770.000			770.000
	3291 - Juros e Encargos da Dívida Próprios da Administração Indireta	14.500			14.500
	4690 - Amortização da Dívida Próprios da Administração Indireta	350.000			350.000
	4691 - Amortização da Dívida Próprios da Administração Indireta	530.000			530.000
	TOTAL	1.664.500			1.664.500
4000.4000.28.0846.0179	9069 - ENCARGOS ESPECIAIS - DMAE Ação 2722/PPA - Pagamento de despesas gerais, contribuição de PASEP, indenização, restituição, reembolso de despesas pagas por terceiros e auxílio funeral. Parcial da Ação nº 2719.				
	Órgão Executor: DMAE / Departamento Municipal de Água e Esgotos				

Órgão: 4000 - DEPARTAMENTO MUNICIPAL DE ÁGUA E ESGOTOS

Programa de Trabalho

Classificação Institucional e Funcional	Especificação	Operações Especiais	Projetos	Atividades	Total
4000.4000.28.0846.0178	3190 - Pessoal e Encargos Sociais Próprios da Administração Indireta	551.000			551.000
	3320 - Outras Despesas Correntes Próprios da Administração Indireta	1.000			1.000
	3390 - Outras Despesas Correntes Próprios da Administração Indireta	7.528.000			7.528.000
	4490 - Investimentos Próprios da Administração Indireta	9.000			9.000
	TOTAL	8.089.000			8.089.000
	9085 - SENTENÇAS JUDICIAIS				
	Ação 2856/PPA - Despesas resultantes do pagamento de precatórios, cumprimento de sentenças judiciais de pequeno valor transitadas em julgado e cumprimento de outras sentenças judiciais. Parcial da Ação nº 2853.				
	Órgão Executor: DMAE / Departamento Municipal de Água e Esgotos				
	3190 - Pessoal e Encargos Sociais Próprios da Administração Indireta	1.434.000			1.434.000
	3390 - Outras Despesas Correntes Próprios da Administração Indireta	3.104.000			3.104.000
4490 - Investimentos Próprios da Administração Indireta	2.000			2.000	
TOTAL	4.540.000			4.540.000	
TOTAL DE OPERAÇÕES ESPECIAIS	14.293.500			14.293.500	
	TOTAL	14.293.500	226.792.985	519.672.596	760.759.081

5000 - DEPARTAMENTO MUNICIPAL DE LIMPEZA URBANA

Órgão: 5000 - DEPARTAMENTO MUNICIPAL DE LIMPEZA URBANA

Função e Subfunção

Código	Especificação	Operações Especiais	Projetos	Atividades	Total
04.0000	ADMINISTRAÇÃO			2.784.607	2.784.607
04.0122	ADMINISTRAÇÃO GERAL			2.667.700	2.667.700
	Próprios da Administração Indireta			2.667.700	2.667.700
04.0128	FORMAÇÃO DE RECURSOS HUMANOS			116.907	116.907
	Tesouro - Vinculado por Lei			96.907	96.907
	Próprios da Administração Indireta			20.000	20.000
11.0000	TRABALHO			1.882.462	1.882.462
11.0334	FOMENTO AO TRABALHO			1.882.462	1.882.462
	Tesouro - Livre - Administração Direta			131.000	131.000
	Tesouro - Vinculado por Lei			195.815	195.815
	Próprios da Administração Indireta			1.554.617	1.554.617
	Auxílios e Convênios			1.030	1.030
17.0000	SANEAMENTO		4.294.220	273.060.221	277.354.441
17.0122	ADMINISTRAÇÃO GERAL		1.760.110	41.282.912	43.043.022
	Tesouro - Livre - Administração Direta			1.000	1.000
	Tesouro - Vinculado por Lei			193.815	193.815
	Próprios da Administração Indireta		1.760.110	41.088.097	42.848.207
17.0126	TECNOLOGIA DA INFORMAÇÃO			1.910.000	1.910.000
	Próprios da Administração Indireta			1.910.000	1.910.000
17.0131	COMUNICAÇÃO SOCIAL			100.000	100.000
	Tesouro - Livre - Administração Direta			100.000	100.000
17.0271	PREVIDÊNCIA BÁSICA			1.007.391	1.007.391
	Próprios da Administração Indireta			1.007.391	1.007.391
17.0272	PREVIDÊNCIA DO REGIME ESTATUTÁRIO			6.317.126	6.317.126
	Próprios da Administração Indireta			6.317.126	6.317.126
17.0512	SANEAMENTO BÁSICO URBANO		2.534.110	222.442.792	224.976.902
	Tesouro - Livre - Administração Direta		1.000	66.929.720	66.930.720
	Próprios da Administração Indireta		316.710	155.513.072	155.829.782
	Operações de Crédito		2.216.400		2.216.400
28.0000	ENCARGOS ESPECIAIS	7.028.973			7.028.973
28.0843	SERVIÇO DA DÍVIDA INTERNA	3.191.848			3.191.848
	Próprios da Administração Indireta	3.191.848			3.191.848
28.0846	OUTROS ENCARGOS ESPECIAIS	3.837.125			3.837.125
	Tesouro - Livre - Administração Direta	285.513			285.513

Órgão: 5000 - DEPARTAMENTO MUNICIPAL DE LIMPEZA URBANA	Função e Subfunção
---	---------------------------

Código	Especificação	Operações Especiais	Projetos	Atividades	Total
	Próprios da Administração Indireta	3.551.612			3.551.612
	TOTAL	7.028.973	4.294.220	277.727.290	289.050.483

Órgão: 5000 - DEPARTAMENTO MUNICIPAL DE LIMPEZA URBANA

Natureza da Despesa

Classificação Econômica	Especificação	Modalidade / Recursos	Grupo de Nat. de Despesa	Categoria Econômica
3.0.00	Despesas Correntes			282.109.686
3.1.00	Pessoal e Encargos Sociais		39.918.181	
3.1.90	Aplicações Diretas	33.601.055		
	Tesouro - Livre - Administração Direta	71.878		
	Próprios da Administração Indireta	33.529.177		
3.1.91	Aplicações Diretas - Operações Intraorçamentárias	6.317.126		
	Próprios da Administração Indireta	6.317.126		
3.2.00	Juros e Encargos da Dívida		853.104	
3.2.90	Aplicações Diretas	852.732		
	Próprios da Administração Indireta	852.732		
3.2.91	Aplicações Diretas - Operações Intraorçamentárias	372		
	Próprios da Administração Indireta	372		
3.3.00	Outras Despesas Correntes		241.338.401	
3.3.30	Transferências a Estados e ao Distrito Federal	1.000		
	Tesouro - Livre - Administração Direta	1.000		
3.3.40	Transferência a Municípios	1.000		
	Próprios da Administração Indireta	1.000		
3.3.50	Transferências a Instituições Privadas sem Fins Lucrativos	2.000		
	Tesouro - Vinculado por Lei	1.000		
	Próprios da Administração Indireta	1.000		
3.3.90	Aplicações Diretas	241.333.401		
	Tesouro - Livre - Administração Direta	67.244.355		
	Tesouro - Vinculado por Lei	484.537		
	Próprios da Administração Indireta	173.602.479		
	Operações de Crédito	1.000		
	Auxílios e Convênios	1.030		
3.3.91	Aplicações Diretas - Operações Intraorçamentárias	1.000		
	Tesouro - Livre - Administração Direta	1.000		
4.0.00	Despesas de Capital			6.940.797
4.4.00	Investimentos		4.602.053	
4.4.50	Transferências a Instituições Privadas sem Fins Lucrativos	130.000		
	Tesouro - Livre - Administração Direta	130.000		
4.4.90	Aplicações Diretas	4.472.053		
	Tesouro - Vinculado por Lei	1.000		
	Próprios da Administração Indireta	2.255.653		

Órgão: 5000 - DEPARTAMENTO MUNICIPAL DE LIMPEZA URBANA

Natureza da Despesa

Classificação Econômica	Especificação	Modalidade / Recursos	Grupo de Nat. de Despesa	Categoria Econômica
4.6.00	Operações de Crédito	2.215.400	2.338.744	
4.6.90	Amortização da Dívida			
4.6.90	Aplicações Diretas	2.233.744		
4.6.91	Próprios da Administração Indireta	2.233.744		
4.6.91	Aplicações Diretas - Operações Intraorçamentárias	105.000		
	Próprios da Administração Indireta	105.000		
	TOTAL			289.050.483

Órgão: 5000 - DEPARTAMENTO MUNICIPAL DE LIMPEZA URBANA

Programa de Trabalho

Classificação Institucional e Funcional	Especificação	Operações Especiais	Projetos	Atividades	Total
5000.5001.17.0512.0176	<p>1753 - INOVAÇÃO EM TECNOLOGIA DE TRATAMENTO DE RESÍDUOS Ação 2539/PPA - Elaboração de estudos de viabilidade técnica de alternativas sustentáveis de tratamento de resíduos sólidos urbanos. Órgão Executor: DMLU / Departamento Municipal de Limpeza Urbana</p> <p>3390 - Outras Despesas Correntes Próprios da Administração Indireta</p> <p>3390 - Outras Despesas Correntes Operações de Crédito</p> <p>4490 - Investimentos Operações de Crédito</p> <p>TOTAL</p>		116.600 1.000 2.215.400 2.333.000		116.600 1.000 2.215.400 2.333.000
5000.5001.17.0512.0176	<p>1754 - MELHORIA DA INFRAESTRUTURA DO GERENCIAMENTO DE RESÍDUOS SÓLIDOS Ação 2540/PPA - Elaboração de estudos técnicos, projetos e obras para construção de nova unidade de transbordo, reformas e melhorias na infraestrutura da atual estação de transbordo e qualificação dos locais de gerenciamento dos resíduos sólidos. Órgão Executor: DMLU / Departamento Municipal de Limpeza Urbana</p> <p>3390 - Outras Despesas Correntes Tesouro - Livre - Administração Direta</p> <p>4490 - Investimentos Próprios da Administração Indireta</p> <p>TOTAL</p>		1.000 200.110 201.110		1.000 200.110 201.110
5000.5001.17.0122.0176	<p>1758 - QUALIFICAÇÃO DA INFRAESTRUTURA ADMINISTRATIVA - DMLU Ação 3001/PPA - Projeto e execução de reforma do prédio administrativo e construção de nova sede administrativa; realização de diagnóstico das condições físicas das unidades de serviço com execução de reformas para adequações, aquisição de equipamentos e mobiliário. Órgão Executor: DMLU / Departamento Municipal de Limpeza Urbana</p> <p>3390 - Outras Despesas Correntes Próprios da Administração Indireta</p> <p>4490 - Investimentos Próprios da Administração Indireta</p> <p>TOTAL</p>		1.000 1.759.110 1.760.110		1.000 1.759.110 1.760.110
	TOTAL DE PROJETOS		4.294.220		4.294.220
5000.5001.17.0512.0177	<p>2217 - COLETA E TRANSPORTE DE RESÍDUOS Ação 2542/PPA - Coleta e transporte dos resíduos sólidos domiciliares e públicos da cidade. Órgão Executor: DMLU / Departamento Municipal de Limpeza Urbana</p>				

Órgão: 5000 - DEPARTAMENTO MUNICIPAL DE LIMPEZA URBANA

Programa de Trabalho

Classificação Institucional e Funcional	Especificação	Operações Especiais	Projetos	Atividades	Total
5000.5001.17.0512.0177	3390 - Outras Despesas Correntes Próprios da Administração Indireta TOTAL 2382 - QUALIFICAÇÃO DO AMBIENTE URBANO Ação 2543/PPA - Manutenção da limpeza urbana nos espaços públicos, executando serviços de varrição, capina, pintura, lavagem e roçada de logradouros públicos, limpeza de praia e margens de arroios, monumentos, terrenos, implantação de novas unidades de destino certo e limpeza, manutenção e melhorias nos sanitários públicos. Órgão Executor: DMLU / Departamento Municipal de Limpeza Urbana			93.220.711 93.220.711	93.220.711 93.220.711
5000.5001.17.0271.0179	3390 - Outras Despesas Correntes Tesouro - Livre - Administração Direta 3390 - Outras Despesas Correntes Próprios da Administração Indireta TOTAL 2546 - OBRIGAÇÕES PATRONAIS - DMLU Ação 2687/PPA - Despesas com encargos que a Administração tem pela sua condição de empregadora e resultantes de pagamento de pessoal. Parcial da Ação nº 2684. Órgão Executor: DMLU / Departamento Municipal de Limpeza Urbana			66.929.720 1.000 66.930.720	66.929.720 1.000 66.930.720
5000.5001.17.0122.0178	3190 - Pessoal e Encargos Sociais Próprios da Administração Indireta TOTAL 2547 - ADMINISTRAÇÃO GERAL - DMLU Ação 2640/PPA - Despesas destinadas ao pagamento de ações de natureza administrativa, notadamente aquelas destinadas à programação e ao controle orçamentário, patrimonial e de material. Parcial da Ação nº 2955. Órgão Executor: DMLU / Departamento Municipal de Limpeza Urbana			1.007.391 1.007.391	1.007.391 1.007.391
5000.5001.17.0272.0179	3390 - Outras Despesas Correntes Tesouro - Vinculado por Lei 3390 - Outras Despesas Correntes Próprios da Administração Indireta 3391 - Outras Despesas Correntes Tesouro - Livre - Administração Direta 4490 - Investimentos Próprios da Administração Indireta TOTAL 2676 - OBRIGAÇÕES PATRONAIS PARA O RPPS - DMLU			193.815 3.337.749 1.000 198.729 3.731.293	193.815 3.337.749 1.000 198.729 3.731.293

Órgão: 5000 - DEPARTAMENTO MUNICIPAL DE LIMPEZA URBANA

Programa de Trabalho

Classificação Institucional e Funcional	Especificação	Operações Especiais	Projetos	Atividades	Total
5000.5001.04.0122.0179	<p>Ação 2715/PPA - Despesas com encargos que a Administração tem pela sua condição de empregadora e resultantes de pagamento de pessoal junto ao Regime Próprio de Previdência Social - RPPS. Parcial da Ação nº 2712.</p> <p>Órgão Executor: DMLU / Departamento Municipal de Limpeza Urbana</p> <p>3191 - Pessoal e Encargos Sociais Próprios da Administração Indireta</p> <p>TOTAL</p>			6.317.126	6.317.126
5000.5001.17.0122.0179	<p>2848 - ATENÇÃO À SAÚDE DO SERVIDOR - DMLU</p> <p>Ação 2548/PPA - Estudos e projetos para proposição de ações de saúde, de segurança no trabalho e de recursos humanos que atuem na promoção, prevenção e cuidado dos servidores do DMLU, disponibilização de plano de saúde e sua manutenção.</p> <p>Órgão Executor: DMLU / Departamento Municipal de Limpeza Urbana</p> <p>3390 - Outras Despesas Correntes Próprios da Administração Indireta</p> <p>TOTAL</p>			2.667.700	2.667.700
5000.5001.17.0126.0178	<p>2870 - ADMINISTRAÇÃO DE PESSOAL</p> <p>Ação 2614/PPA - Despesas de natureza remuneratória decorrentes do pagamento pelo efetivo exercício do cargo ou do emprego ou de função de confiança do pessoal ativo, tais como: vencimento e vantagens fixas e variáveis, subsídios, inclusive adicionais, gratificações, horas extras e vantagens pessoais de qualquer natureza, inclusas outras despesas com características de pessoal, tais como: pagamento de estagiários, auxílio-alimentação e auxílio-transporte. Parcial da Ação nº 2612.</p> <p>Órgão Executor: DMLU / Departamento Municipal de Limpeza Urbana</p> <p>3190 - Pessoal e Encargos Sociais Próprios da Administração Indireta</p> <p>3390 - Outras Despesas Correntes Próprios da Administração Indireta</p> <p>TOTAL</p>			31.286.385	31.286.385
5000.5001.17.0126.0178	<p>2872 - PROCESSAMENTO DE DADOS</p> <p>Ação 2746/PPA - Despesas com serviços regulares de processamento de dados, bem como aquisição, desenvolvimento e manutenção de softwares de base: locação e manutenção de máquinas, aparelhos e equipamentos utilizados em processamento de dados de qualquer natureza, dentre outros. Parcial da Ação nº 2732.</p> <p>Órgão Executor: DMLU / Departamento Municipal de Limpeza Urbana</p> <p>3390 - Outras Despesas Correntes Próprios da Administração Indireta</p> <p>4490 - Investimentos Próprios da Administração Indireta</p>			1.812.796	1.812.796
				97.204	97.204

Órgão: 5000 - DEPARTAMENTO MUNICIPAL DE LIMPEZA URBANA

Programa de Trabalho

Classificação Institucional e Funcional	Especificação	Operações Especiais	Projetos	Atividades	Total
5000.5001.17.0131.0178	<p>TOTAL</p> <p>2873 - PUBLICIDADE</p> <p>Ação 2665/PPA - Centralização das ações de divulgação das informações governamentais de natureza legal e institucional, por meio de veiculação, em meios de comunicação, de anúncios, cartazes, outras mídias e formatos. Parcial da Ação nº 2662.</p> <p>Órgão Executor: DMLU / Departamento Municipal de Limpeza Urbana</p> <p>3390 - Outras Despesas Correntes Tesouro - Livre - Administração Direta</p> <p>TOTAL</p>			1.910.000	1.910.000
5000.5001.17.0512.0177	<p>2907 - TRATAMENTO E DISPOSIÇÃO FINAL</p> <p>Ação 2544/PPA - Tratamento de resíduos sólidos, transbordo, transporte de resíduos, disposição final, monitoramento e manutenção de aterros encerrados, manutenção e operação das estruturas da área operacional da Lomba do Pinheiro.</p> <p>Órgão Executor: DMLU / Departamento Municipal de Limpeza Urbana</p> <p>3340 - Outras Despesas Correntes Próprios da Administração Indireta</p> <p>3390 - Outras Despesas Correntes Próprios da Administração Indireta</p> <p>4490 - Investimentos Próprios da Administração Indireta</p> <p>TOTAL</p>			100.000	100.000
5000.5001.11.0334.0176	<p>4137 - RECICLAGEM E GERAÇÃO DE RENDA</p> <p>Ação 2545/PPA - Beneficiamento de resíduos sólidos urbanos recicláveis nas unidades de triagem, através de organizações constituídas para tal fim, preferencialmente de catadores. Qualificar as unidades de triagem, por meio de gestão, reestruturação física e apoio às entidades operadoras que beneficiam e coletam resíduos sólidos urbanos recicláveis.</p> <p>Órgão Executor: DMLU / Departamento Municipal de Limpeza Urbana</p> <p>3330 - Outras Despesas Correntes Tesouro - Livre - Administração Direta</p> <p>3350 - Outras Despesas Correntes Próprios da Administração Indireta</p> <p>3390 - Outras Despesas Correntes Próprios da Administração Indireta</p> <p>3390 - Outras Despesas Correntes Auxílios e Convênios</p> <p>4450 - Investimentos Tesouro - Livre - Administração Direta</p>			1.000	1.000
				62.289.861	62.289.861
				500	500
				62.291.361	62.291.361
				1.000	1.000
				1.000	1.000
				1.553.617	1.553.617
				1.030	1.030

Órgão: 5000 - DEPARTAMENTO MUNICIPAL DE LIMPEZA URBANA

Programa de Trabalho

Classificação Institucional e Funcional	Especificação	Operações Especiais	Projetos	Atividades	Total
	SUBATIVIDADE 2021 / 310 - Qualificação e pavimentação da área interna da COOPERTUCA, CNPJ 28540736/0001-71, para melhorar as condições de trabalho dos recicladores. 4450 - Investimentos Tesouro - Livre - Administração Direta			30.000	30.000
	SUBATIVIDADE 2021 / 708 - Repasse à Fundação Solidariedade de Formação e Capacitação de Trabalhadores (Centro POP II) CNPJ 02.964.915/0001-42, para projetos de infraestrutura e compra de equipamentos e contratação de pessoal para projetos de reciclagem 4450 - Investimentos Tesouro - Livre - Administração Direta			100.000	100.000
	TOTAL			1.686.647	1.686.647
5000.5001.04.0128.0179	4198 - GESTÃO DE RECURSOS HUMANOS - DMLU Ação 3061/PPA - Planejamento, desenvolvimento e execução de políticas de recursos humanos, por meio de cursos, treinamentos e especializações, promovidos pela prefeitura ou parceiros, com vistas às competências necessárias nas áreas de resíduos sólidos. Órgão Executor: DMLU / Departamento Municipal de Limpeza Urbana 3390 - Outras Despesas Correntes Tesouro - Vinculado por Lei 3390 - Outras Despesas Correntes Próprios da Administração Indireta			96.907 20.000	96.907 20.000
	TOTAL			116.907	116.907
5000.5002.11.0334.0176	4211 - FUNDO MUNICIPAL DE INCENTIVO À RECICLAGEM E INSERÇÃO PRODUTIVA DE CATADORES - FMRIC Ação 3101/PPA - Instrumento de política pública municipal de captação, destinação e gerenciamento de receitas e meios para o incentivo à reciclagem e inserção produtiva de catadores. Órgão Executor: DMLU / Fundo Municipal de Incentivo à Reciclagem e Inserção Produtiva de Catadores - Fmric 3350 - Outras Despesas Correntes Tesouro - Vinculado por Lei 3390 - Outras Despesas Correntes Tesouro - Vinculado por Lei 4490 - Investimentos Tesouro - Vinculado por Lei			1.000 193.815 1.000	1.000 193.815 1.000
	TOTAL			195.815	195.815
	TOTAL DE ATIVIDADES			277.727.290	277.727.290
5000.5001.28.0843.0180	9056 - DÍVIDA INTERNA - DMLU				

Órgão: 5000 - DEPARTAMENTO MUNICIPAL DE LIMPEZA URBANA

Programa de Trabalho

Classificação Institucional e Funcional	Especificação	Operações Especiais	Projetos	Atividades	Total
	Ação 2795/PPA - Despesas com juros, encargos e amortizações, referentes a operações de crédito efetivamente contratadas no território nacional. Parcial da Ação nº 2791. Órgão Executor: DMLU / Departamento Municipal de Limpeza Urbana				
	3290 - Juros e Encargos da Dívida Próprios da Administração Indireta	852.732			852.732
	3291 - Juros e Encargos da Dívida Próprios da Administração Indireta	372			372
	4690 - Amortização da Dívida Próprios da Administração Indireta	2.233.744			2.233.744
	4691 - Amortização da Dívida Próprios da Administração Indireta	105.000			105.000
	TOTAL	3.191.848			3.191.848
5000.5001.28.0846.0179	9067 - ENCARGOS ESPECIAIS - DMLU Ação 2725/PPA - Pagamento de despesas gerais, contribuição de PASEP, indenização, restituição, reembolso de despesas pagas por terceiros e auxílio funeral. Parcial da Ação nº 2719. Órgão Executor: DMLU / Departamento Municipal de Limpeza Urbana				
	3390 - Outras Despesas Correntes Próprios da Administração Indireta	2.316.211			2.316.211
	TOTAL	2.316.211			2.316.211
5000.5001.28.0846.0178	9085 - SENTENÇAS JUDICIAIS Ação 2857/PPA - Despesas resultantes do pagamento de precatórios, cumprimento de sentenças judiciais de pequeno valor transitadas em julgado e cumprimento de outras sentenças judiciais. Parcial da Ação nº 2853. Órgão Executor: DMLU / Departamento Municipal de Limpeza Urbana				
	3190 - Pessoal e Encargos Sociais Tesouro - Livre - Administração Direta	71.878			71.878
	3190 - Pessoal e Encargos Sociais Próprios da Administração Indireta	1.235.401			1.235.401
	3390 - Outras Despesas Correntes Tesouro - Livre - Administração Direta	213.635			213.635
	TOTAL	1.520.914			1.520.914
	TOTAL DE OPERAÇÕES ESPECIAIS	7.028.973			7.028.973
	TOTAL	7.028.973	4.294.220	277.727.290	289.050.483

6000 - FUNDAÇÃO DE ASSISTÊNCIA SOCIAL E CIDADANIA

Órgão: 6000 - FUNDAÇÃO DE ASSISTÊNCIA SOCIAL E CIDADANIA	Função e Subfunção
---	---------------------------

Código	Especificação	Operações Especiais	Projetos	Atividades	Total
04.0000	ADMINISTRAÇÃO			411.000	411.000
04.0122	ADMINISTRAÇÃO GERAL			410.000	410.000
	Tesouro - Livre - Administração Direta			410.000	410.000
04.0128	FORMAÇÃO DE RECURSOS HUMANOS			1.000	1.000
	Tesouro - Livre - Administração Direta			1.000	1.000
08.0000	ASSISTÊNCIA SOCIAL		5.665.080	194.876.977	200.542.057
08.0122	ADMINISTRAÇÃO GERAL			49.660.942	49.660.942
	Tesouro - Livre - Administração Direta			42.641.502	42.641.502
	Auxílios e Convênios			7.019.440	7.019.440
08.0126	TECNOLOGIA DA INFORMAÇÃO			2.306.858	2.306.858
	Tesouro - Livre - Administração Direta			2.306.858	2.306.858
08.0241	ASSISTÊNCIA AO IDOSO			7.512.571	7.512.571
	Tesouro - Livre - Administração Direta			5.512.571	5.512.571
	Tesouro - Vinculado por Lei			140.000	140.000
	Auxílios e Convênios			1.860.000	1.860.000
08.0242	ASSISTÊNCIA AO PORTADOR DE DEFICIÊNCIA			6.380.244	6.380.244
	Tesouro - Livre - Administração Direta			5.514.720	5.514.720
	Tesouro - Vinculado por Lei			765.524	765.524
	Auxílios e Convênios			100.000	100.000
08.0243	ASSISTÊNCIA À CRIANÇA E AO ADOLESCENTE			69.397.625	69.397.625
	Tesouro - Livre - Administração Direta			65.889.189	65.889.189
	Tesouro - Vinculado por Lei			1.122.436	1.122.436
	Auxílios e Convênios			2.386.000	2.386.000
08.0244	ASSISTÊNCIA COMUNITÁRIA		5.665.080	49.688.622	55.353.702
	Tesouro - Livre - Administração Direta		5.515.080	42.094.864	47.609.944
	Tesouro - Vinculado por Lei		50.000	935.048	985.048
	Auxílios e Convênios		100.000	6.658.710	6.758.710
08.0271	PREVIDÊNCIA BÁSICA			3.700.000	3.700.000
	Tesouro - Livre - Administração Direta			3.700.000	3.700.000
08.0272	PREVIDÊNCIA DO REGIME ESTATUTÁRIO			6.230.115	6.230.115
	Tesouro - Livre - Administração Direta			6.230.115	6.230.115
09.0000	PREVIDÊNCIA SOCIAL			100.000	100.000
09.0131	COMUNICAÇÃO SOCIAL			100.000	100.000
	Tesouro - Livre - Administração Direta			100.000	100.000

Órgão: **6000 - FUNDAÇÃO DE ASSISTÊNCIA SOCIAL E CIDADANIA**

Função e Subfunção

Código	Especificação	Operações Especiais	Projetos	Atividades	Total
28.0000	ENCARGOS ESPECIAIS	4.009.633			4.009.633
28.0843	SERVIÇO DA DÍVIDA INTERNA	437.633			437.633
	Tesouro - Livre - Administração Direta	437.633			437.633
28.0846	OUTROS ENCARGOS ESPECIAIS	3.572.000			3.572.000
	Tesouro - Livre - Administração Direta	3.572.000			3.572.000
TOTAL		4.009.633	5.665.080	195.387.977	205.062.690

Órgão: 6000 - FUNDAÇÃO DE ASSISTÊNCIA SOCIAL E CIDADANIA

Natureza da Despesa

Classificação Econômica	Especificação	Modalidade / Recursos	Grupo de Nat. de Despesa	Categoria Econômica
3.0.00	Despesas Correntes			201.338.139
3.1.00	Pessoal e Encargos Sociais		45.025.441	
3.1.90	Aplicações Diretas	38.795.326		
	Tesouro - Livre - Administração Direta	31.883.886		
	Auxílios e Convênios	6.911.440		
3.1.91	Aplicações Diretas - Operações Intraorçamentárias	6.230.115		
	Tesouro - Livre - Administração Direta	6.230.115		
3.2.00	Juros e Encargos da Dívida		28.613	
3.2.90	Aplicações Diretas	27.613		
	Tesouro - Livre - Administração Direta	27.613		
3.2.91	Aplicações Diretas - Operações Intraorçamentárias	1.000		
	Tesouro - Livre - Administração Direta	1.000		
3.3.00	Outras Despesas Correntes		156.284.085	
3.3.20	Transferência à União	7.000		
	Tesouro - Livre - Administração Direta	1.000		
	Auxílios e Convênios	6.000		
3.3.30	Transferências a Estados e ao Distrito Federal	3.000		
	Tesouro - Livre - Administração Direta	1.000		
	Auxílios e Convênios	2.000		
3.3.50	Transferências a Instituições Privadas sem Fins Lucrativos	119.966.642		
	Tesouro - Livre - Administração Direta	110.359.531		
	Tesouro - Vinculado por Lei	1.789.460		
	Auxílios e Convênios	7.817.651		
3.3.90	Aplicações Diretas	36.306.443		
	Tesouro - Livre - Administração Direta	32.891.860		
	Tesouro - Vinculado por Lei	59.524		
	Auxílios e Convênios	3.355.059		
3.3.91	Aplicações Diretas - Operações Intraorçamentárias	1.000		
	Tesouro - Livre - Administração Direta	1.000		
4.0.00	Despesas de Capital			3.724.551
4.4.00	Investimentos		3.315.531	
4.4.50	Transferências a Instituições Privadas sem Fins Lucrativos	2.516.224		
	Tesouro - Livre - Administração Direta	1.361.200		
	Tesouro - Vinculado por Lei	1.155.024		
4.4.90	Aplicações Diretas	799.307		

Órgão: 6000 - FUNDAÇÃO DE ASSISTÊNCIA SOCIAL E CIDADANIA

Natureza da Despesa

Classificação Econômica	Especificação	Modalidade / Recursos	Grupo de Nat. de Despesa	Categoria Econômica
	Tesouro - Livre - Administração Direta	758.307		
	Tesouro - Vinculado por Lei	9.000		
	Auxílios e Convênios	32.000		
4.6.00	Amortização da Dívida		409.020	
4.6.90	Aplicações Diretas	39.395		
	Tesouro - Livre - Administração Direta	39.395		
4.6.91	Aplicações Diretas - Operações Intraorçamentárias	369.625		
	Tesouro - Livre - Administração Direta	369.625		
	TOTAL			205.062.690

Órgão: 6000 - FUNDAÇÃO DE ASSISTÊNCIA SOCIAL E CIDADANIA

Programa de Trabalho

Classificação Institucional e Funcional	Especificação	Operações Especiais	Projetos	Atividades	Total
6000.6001.08.0244.0173	<p>1623 - BENEFÍCIOS ASSISTÊNCIAIS</p> <p>Ação 3159/PPA - Concessão de benefícios eventuais - auxílio funeral, passes assistenciais, auxílio transporte, passagens intermunicipais e cestas básicas - e de transferência de renda, mediante benefício eventual, para famílias e indivíduos da rede de serviços socioassistenciais. Parcial da ação nº 2511.</p> <p>Órgão Executor: FASC / Fundação de Assistência Social e Cidadania.</p> <p>3350 - Outras Despesas Correntes Tesouro - Livre - Administração Direta</p> <p>TOTAL</p>		1.000		1.000
6000.6004.08.0244.0173	<p>1789 - BENEFÍCIOS ASSISTENCIAIS - FMAS</p> <p>Ação 3160/PPA - Concessão de benefícios eventuais - auxílio funeral, passes assistenciais, auxílio transporte, passagens intermunicipais e cestas básicas - e de transferência de renda, mediante benefício eventual, para famílias e indivíduos da rede de serviços socioassistenciais. Parcial da ação nº 2511.</p> <p>Órgão Executor: FASC / Fundo Municipal de Assistência Social</p> <p>3390 - Outras Despesas Correntes Tesouro - Livre - Administração Direta</p> <p>3390 - Outras Despesas Correntes Auxílios e Convênios</p> <p>4450 - Investimentos Tesouro - Livre - Administração Direta</p> <p>4450 - Investimentos Tesouro - Vinculado por Lei</p> <p>SUBPROJETO 2020 / 540 - Repasse à Fundação de Educação e Cultura do Sport Club Internacional - FECI, CNPJ 90.967.241/0001-05. para destinar ao Projeto Interagir III.</p> <p>4450 - Investimentos Tesouro - Vinculado por Lei</p> <p>TOTAL</p> <p>TOTAL DE PROJETOS</p>		5.513.080 100.000 1.000 50.000		5.513.080 100.000 1.000 50.000
6000.6004.08.0122.0173	<p>2251 - ADMINISTRAÇÃO DO CONSELHO MUNICIPAL DE ASSISTÊNCIA SOCIAL - CMAS - FMAS</p> <p>Ação 3171/PPA - Recursos para o Conselho Municipal de Assistência Social - CMAS realizar suas atribuições enquanto órgão de fiscalização e controle da política de assistência social do Município. Parcial da ação nº 3169.</p> <p>Órgão Executor: FASC / Fundo Municipal de Assistência Social</p> <p>3390 - Outras Despesas Correntes Auxílios e Convênios</p>			45.000	45.000

Órgão: 6000 - FUNDAÇÃO DE ASSISTÊNCIA SOCIAL E CIDADANIA

Programa de Trabalho

Classificação Institucional e Funcional	Especificação	Operações Especiais	Projetos	Atividades	Total
	TOTAL			45.000	45.000
6000.6004.08.0244.0173	2581 - CADASTRO ÚNICO DE PROGRAMAS SOCIAIS - FMAS Ação 2588/PPA - Cadastramento da população no Programa de Cadastro Único do Ministério de Desenvolvimento Social e Agrário. Parcial da Ação nº 3034. Órgão Executor: FASC / Fundo Municipal de Assistência Social 3320 - Outras Despesas Correntes Auxílios e Convênios 3390 - Outras Despesas Correntes Tesouro - Livre - Administração Direta 3390 - Outras Despesas Correntes Auxílios e Convênios 4490 - Investimentos Auxílios e Convênios			1.000 477.490 2.501.059 11.000	1.000 477.490 2.501.059 11.000
	TOTAL			2.990.549	2.990.549
6000.6001.08.0244.0170	2582 - ATENDIMENTO À DEFESA CIVIL Ação 2661/PPA - Ação conjunta entre órgãos da PMPA em caso de desastres, estado de calamidade pública e situações de emergência, assistindo à população atingida. Órgão Executor: FASC / Fundação de Assistência Social e Cidadania. 3390 - Outras Despesas Correntes Tesouro - Livre - Administração Direta			515.000	515.000
	TOTAL			515.000	515.000
6000.6001.08.0122.0178	2608 - ADMINISTRAÇÃO GERAL - FASC Ação 2641/PPA - Despesas destinadas ao pagamento de ações de natureza administrativa, notadamente aquelas destinadas à programação e ao controle orçamentário, patrimonial e de material. Parcial da Ação nº 2955. Órgão Executor: FASC / Fundação de Assistência Social e Cidadania. 3320 - Outras Despesas Correntes Tesouro - Livre - Administração Direta 3330 - Outras Despesas Correntes Tesouro - Livre - Administração Direta 3390 - Outras Despesas Correntes Tesouro - Livre - Administração Direta 3391 - Outras Despesas Correntes Tesouro - Livre - Administração Direta 4450 - Investimentos Tesouro - Livre - Administração Direta			1.000 1.000 13.624.214 1.000 1.000	1.000 1.000 13.624.214 1.000 1.000

Órgão: 6000 - FUNDAÇÃO DE ASSISTÊNCIA SOCIAL E CIDADANIA

Programa de Trabalho

Classificação Institucional e Funcional	Especificação	Operações Especiais	Projetos	Atividades	Total
6000.6001.08.0243.0173	4490 - Investimentos Tesouro - Livre - Administração Direta TOTAL			2.000	2.000
	2611 - PSEMC - SERVIÇO DE PROTEÇÃO SOCIAL A ADOLESCENTES EM CUMPRIMENTO DE MEDIDA SOCIOEDUCATIVA Ação 2938/PPA - Provimento de atenção socioassistencial e acompanhamento a adolescentes e jovens em cumprimento de medidas socioeducativas em meio aberto, determinadas judicialmente. Parcial da Ação nº 2570. Órgão Executor: FASC / Fundação de Assistência Social e Cidadania.			13.630.214	13.630.214
6000.6001.08.0271.0179	3390 - Outras Despesas Correntes Tesouro - Livre - Administração Direta TOTAL			8.000	8.000
	2617 - OBRIGAÇÕES PATRONAIS - FASC Ação 2689/PPA - Despesas com encargos que a Administração tem pela sua condição de empregadora e resultantes de pagamento de pessoal. Parcial da Ação nº 2684. Órgão Executor: FASC / Fundação de Assistência Social e Cidadania.			8.000	8.000
6000.6001.08.0272.0179	3190 - Pessoal e Encargos Sociais Tesouro - Livre - Administração Direta TOTAL			3.700.000	3.700.000
	2675 - OBRIGAÇÕES PATRONAIS PARA O RPPS - FASC Ação 2716/PPA - Despesas com encargos que a Administração tem pela sua condição de empregadora e resultantes de pagamento de pessoal junto ao Regime Próprio de Previdência Social - RPPS. Parcial da Ação nº 2712. Órgão Executor: FASC / Fundação de Assistência Social e Cidadania.			3.700.000	3.700.000
6000.6001.08.0243.0173	3191 - Pessoal e Encargos Sociais Tesouro - Livre - Administração Direta TOTAL			6.230.115	6.230.115
	2812 - PSEAC - ACOLHIMENTO INSTITUCIONAL A CRIANÇAS E ADOLESCENTES Ação 2939/PPA - Acolhimento institucional em diferentes tipos de equipamento, adequados e qualificados, destinados a crianças e adolescentes com vínculos familiares rompidos ou fragilizados. Parcial da Ação nº 2517. Órgão Executor: FASC / Fundação de Assistência Social e Cidadania.			6.230.115	6.230.115
	3350 - Outras Despesas Correntes Tesouro - Livre - Administração Direta			1.000	1.000
	3350 - Outras Despesas Correntes Tesouro - Vinculado por Lei				

Órgão: 6000 - FUNDAÇÃO DE ASSISTÊNCIA SOCIAL E CIDADANIA

Programa de Trabalho

Classificação Institucional e Funcional	Especificação	Operações Especiais	Projetos	Atividades	Total
	3390 - Outras Despesas Correntes Tesouro - Livre - Administração Direta			749.309	749.309
	4450 - Investimentos Tesouro - Livre - Administração Direta			1.000	1.000
	4450 - Investimentos Tesouro - Vinculado por Lei				
	4490 - Investimentos Tesouro - Livre - Administração Direta			50.000	50.000
	SUBATIVIDADE 2020 / 522 - Destinação de recursos para o Instituto Maria Galbusera, CNPJ 89.274.435/0001-38, para ampliação das instalações da Escola Nazaré.				
	3350 - Outras Despesas Correntes Tesouro - Vinculado por Lei			3.000	3.000
	4450 - Investimentos Tesouro - Vinculado por Lei			12.000	12.000
	SUBATIVIDADE 2020 / 535 - Repasse para a Associação Famílias em Solidariedade - AFASO, para realização de suas atividades. CNPJ 74.703.125/0001-14.				
	3350 - Outras Despesas Correntes Tesouro - Vinculado por Lei			20.000	20.000
	SUBATIVIDADE 2021 / 268 - Repasse à Creche Comunitária Nossa Senhora da Glória - CNPJ: 97.134.241/0001-65, para aquisição de equipamentos para melhor atendimento as crianças da comunidade.				
	3350 - Outras Despesas Correntes Tesouro - Livre - Administração Direta			3.500	3.500
	4450 - Investimentos Tesouro - Livre - Administração Direta			21.500	21.500
	SUBATIVIDADE 2021 / 371 - Destinação de recursos para o Instituto Maria Galbusera, CNPJ 89.274.435/0004-80, para ampliação das instalações da Escola Nazaré.				
	4450 - Investimentos Tesouro - Livre - Administração Direta			30.000	30.000
	SUBATIVIDADE 2021 / 380 - Destinação de Recursos para a Creche Renascer Vila América, CNPJ 00.874.041/0001-07, para realização de ações e atividades destinadas para educação de crianças.				
	3350 - Outras Despesas Correntes Tesouro - Livre - Administração Direta			30.000	30.000
	SUBATIVIDADE 2021 / 381 - Destinação de Recursos para o Educandário - Centro de Reabilitação São João Batista, CNPJ 92.967.702/0001-67, para realização de ações e atividades				

Órgão: 6000 - FUNDAÇÃO DE ASSISTÊNCIA SOCIAL E CIDADANIA

Programa de Trabalho

Classificação Institucional e Funcional	Especificação	Operações Especiais	Projetos	Atividades	Total
	destinadas para educação e reabilitação de crianças e adolescentes.				
	3350 - Outras Despesas Correntes Tesouro - Livre - Administração Direta			30.000	30.000
	SUBATIVIDADE 2021 / 404 - Destinação de Recursos para a ACM - Associação Cristã de Moços, CNPJ 92.863.000/0001-33, para realização de ações e atividades destinadas para educação e reabilitação de crianças e adolescentes.				
	3350 - Outras Despesas Correntes Tesouro - Livre - Administração Direta			25.000	25.000
	SUBATIVIDADE 2021 / 531 - Repasse à ACM Cruzeiro do Sul, CNPJ 92.863.000/0007-29, para realização de suas atividades e aquisição de materiais e equipamentos.				
	3350 - Outras Despesas Correntes Tesouro - Livre - Administração Direta			30.000	30.000
	SUBATIVIDADE 2021 / 532 - Repasse à ACM Morro Santana, CNPJ 92.863.000/0006-48, para realização de suas atividades e aquisição de materiais e equipamentos.				
	3350 - Outras Despesas Correntes Tesouro - Livre - Administração Direta			50.000	50.000
	SUBATIVIDADE 2021 / 533 - Repasse à ACM Vila Restinga Olímpica, CNPJ 92.863.000/0011-05, para para realização de suas atividades e aquisição de materiais e equipamentos.				
	3350 - Outras Despesas Correntes Tesouro - Livre - Administração Direta			90.000	90.000
	SUBATIVIDADE 2021 / 652 - Destinação de Recursos para Instituição Vó Ana, CNPJ 01.591.149.0001-55, para realização de ações e atividades destinadas para educação de crianças.				
	3350 - Outras Despesas Correntes Tesouro - Livre - Administração Direta			13.478	13.478
	SUBATIVIDADE 2021 / 660 - Repasse à Instituto Pobres Servos da Divina Providência do Sul, CNPJ 92.726.819/0006-63, para realização de suas atividades e aquisição de materiais e equipamentos.				
	3350 - Outras Despesas Correntes Tesouro - Livre - Administração Direta			40.000	40.000
	SUBATIVIDADE 2021 / 692 - Repasse de recursos para Associação Murialdinas de São José - Centro Infante-Juvenil Monteiro Lobato, CNPJ 88.656.988/0010-83, para aquisição de equipamentos e materiais para o atendimento de crianças e adolescentes da Comunidade da Restinga				
	4450 - Investimentos Tesouro - Livre - Administração Direta			20.000	20.000
	SUBATIVIDADE 2021 / 695 - Repasse a Aldeias Infantis S.O.S. do Brasil (CNPJ 35.797.364/0018-77) para				

Órgão: 6000 - FUNDAÇÃO DE ASSISTÊNCIA SOCIAL E CIDADANIA

Programa de Trabalho

Classificação Institucional e Funcional	Especificação	Operações Especiais	Projetos	Atividades	Total
	reforma, manutenção e compra de móveis e equipamentos de escritório para uma sala de técnicos no projeto Recanto de Fortalecimento que acolhe famílias em situação de rua, promovendo a manutenção dos vínculos familiares entre pais e filhos no mesmo espaço				
	4450 - Investimentos Tesouro - Livre - Administração Direta			15.000	15.000
	TOTAL			1.234.787	1.234.787
6000.6001.08.0241.0173	2819 - PSB - CONVIVÊNCIA E FORTALECIMENTO DE VÍNCULOS FAMILIARES E COMUNITÁRIOS - ACIMA DE 60 ANOS Ação 2960/PPA - Serviço especializado em grupos, realizados em espaços adequados, organizado a partir de percursos de modo a garantir aquisições progressivas aos seus usuários de acordo com o seu ciclo de vida. Parcial da Ação nº 2567. Órgão Executor: FASC / Fundação de Assistência Social e Cidadania.				
	3390 - Outras Despesas Correntes Tesouro - Livre - Administração Direta			184.782	184.782
	TOTAL			184.782	184.782
6000.6001.08.0244.0173	2821 - PSEAC - ACOLHIMENTO INSTITUCIONAL ADULTO Ação 2937/PPA - Acolhimento institucional em diferentes tipos de equipamentos, adequados e qualificados, destinados a famílias e/ou indivíduos com vínculos familiares rompidos ou fragilizados. Parcial da Ação nº 2574. Órgão Executor: FASC / Fundação de Assistência Social e Cidadania.				
	3350 - Outras Despesas Correntes Tesouro - Livre - Administração Direta				
	3390 - Outras Despesas Correntes Tesouro - Livre - Administração Direta			544.974	544.974
	4450 - Investimentos Tesouro - Livre - Administração Direta				
	SUBATIVIDADE 2021 / 269 - Repasse a Comunidade Terapêutica Viva com Esperança - CNPJ: 10.949.321/0001-90, visando atender o projeto social oficina Pão da Vida.				
	3350 - Outras Despesas Correntes Tesouro - Livre - Administração Direta			24.400	24.400
	4450 - Investimentos Tesouro - Livre - Administração Direta			11.600	11.600
	TOTAL			580.974	580.974
6000.6001.08.0242.0173	2825 - PSEMC - SERVIÇO DE PROTEÇÃO SOCIAL ESPECIAL PARA PESSOAS COM DEFICIÊNCIA E IDOSOS - CDI Ação 3167/PPA - Atendimento especializado, em espaços adequados e qualificados, a pessoas idosas com algum grau de dependência e/ou pessoas com deficiência. Parcial da ação nº 2572.				

Órgão: 6000 - FUNDAÇÃO DE ASSISTÊNCIA SOCIAL E CIDADANIA

Programa de Trabalho

Classificação Institucional e Funcional	Especificação	Operações Especiais	Projetos	Atividades	Total
	Órgão Executor: FASC / Fundação de Assistência Social e Cidadania.				
	3350 - Outras Despesas Correntes Tesouro - Livre - Administração Direta			1.000	1.000
	3350 - Outras Despesas Correntes Tesouro - Vinculado por Lei				
	3390 - Outras Despesas Correntes Tesouro - Livre - Administração Direta			273.190	273.190
	4450 - Investimentos Tesouro - Livre - Administração Direta			1.000	1.000
	4450 - Investimentos Tesouro - Vinculado por Lei				
	4490 - Investimentos Tesouro - Livre - Administração Direta			1.000	1.000
	SUBATIVIDADE 2020 / 507 - Repasse para o Instituto de Amparo ao Excepcional - INAMEX, CNPJ 87.178.760/0001-71, para manutenção, aquisição de equipamentos e material permanente.				
	3350 - Outras Despesas Correntes Tesouro - Vinculado por Lei			10.000	10.000
	4450 - Investimentos Tesouro - Vinculado por Lei			5.000	5.000
	SUBATIVIDADE 2020 / 751 - Repasse para a Associação dos Cegos do Rio Grande do Sul ACERGS, CNPJ 92.896.851/0001-82, para qualificação de pessoas com deficiência visual, através de oficinas de capacitação.				
	3350 - Outras Despesas Correntes Tesouro - Vinculado por Lei			10.000	10.000
	4450 - Investimentos Tesouro - Vinculado por Lei			30.000	30.000
	SUBATIVIDADE 2020 / 894 - Repasse à Associação de Cegos do Rio Grande do Sul, CNPJ 92.896.851/0001-82, para aquisição de equipamentos de melhoria de atendimentos prestados pela instituição.				
	4450 - Investimentos Tesouro - Vinculado por Lei			30.000	30.000
	SUBATIVIDADE 2020 / 956 - SPAAN - Sociedade Porto Alegrense de Auxílio aos Necessitados CNPJ 92.855.600/0001-50, aquisição de equipamentos e materiais para a assistência de idosos.				
	4450 - Investimentos Tesouro - Vinculado por Lei			100.000	100.000

Órgão: 6000 - FUNDAÇÃO DE ASSISTÊNCIA SOCIAL E CIDADANIA

Programa de Trabalho

Classificação Institucional e Funcional	Especificação	Operações Especiais	Projetos	Atividades	Total
	SUBATIVIDADE 2020 / 1097 - EDUCANDÁRIO - Centro de Reabilitação São João Batista - Aquisição de materiais. 4450 - Investimentos Tesouro - Vinculado por Lei			50.000	50.000
	SUBATIVIDADE 2021 / 31 - Repasse para o Instituto de Amparo ao Excepcional - INAMEX - CNPJ 87.178.760/0001-71, para manutenção, aquisição de equipamentos e material permanente. 3350 - Outras Despesas Correntes Tesouro - Livre - Administração Direta			10.000	10.000
	4450 - Investimentos Tesouro - Livre - Administração Direta			10.000	10.000
	SUBATIVIDADE 2021 / 382 - Destinação de recursos para o Lar Santo Antônio dos Excepcionais, CNPJ 89.556.831/0001-58, para realização de ações e atividades voltadas para pessoas com deficiências. 3350 - Outras Despesas Correntes Tesouro - Livre - Administração Direta			40.000	40.000
	SUBATIVIDADE 2021 / 523 - Repasse de recursos para a Associação CT - Centro Terapêutico (CNPJ nº 05.776.147/0001-91), para a realização de reformas, bem como para a aquisição de materiais, de utensílios, de materiais pedagógicos e mobiliário para o melhor atendimento. 3350 - Outras Despesas Correntes Tesouro - Livre - Administração Direta			10.000	10.000
	4450 - Investimentos Tesouro - Livre - Administração Direta			31.000	31.000
	SUBATIVIDADE 2021 / 701 - Repasse para a União de Cegos do Rio Grande do Sul - UCERGS - CNPJ 90.299.116/0001-66, para manutenção, aquisição de equipamentos e material permanente 4450 - Investimentos Tesouro - Livre - Administração Direta			20.000	20.000
	TOTAL			632.190	632.190
6000.6001.08.0244.0173	2826 - PSEMC - SERVIÇO DE PROTEÇÃO E ATENDIMENTO ESPECIALIZADO A FAMÍLIAS E INDIVÍDUOS - PAEFI Ação 2936/PPA - Serviço de apoio, orientação e acompanhamento a famílias ou indivíduos em situação de ameaça ou violação de direitos prestados em locais adequados e qualificados. Parcial da Ação nº 2514. Órgão Executor: FASC / Fundação de Assistência Social e Cidadania.				

Órgão: 6000 - FUNDAÇÃO DE ASSISTÊNCIA SOCIAL E CIDADANIA

Programa de Trabalho

Classificação Institucional e Funcional	Especificação	Operações Especiais	Projetos	Atividades	Total
6000.6004.08.0243.0173	3390 - Outras Despesas Correntes Tesouro - Livre - Administração Direta			1.296.242	1.296.242
	4490 - Investimentos Tesouro - Livre - Administração Direta			1.000	1.000
	TOTAL			1.297.242	1.297.242
	2833 - PSEAC - ACOLHIMENTO INSTITUCIONAL A CRIANÇAS E ADOLESCENTES - FMAS				
	Ação 2590/PPA - Acolhimento institucional em diferentes tipos de equipamento, adequados e qualificados, destinados a crianças e adolescentes com vínculos familiares rompidos ou fragilizados. Parcial da Ação nº 2517.				
	Órgão Executor: FASC / Fundo Municipal de Assistência Social				
	3320 - Outras Despesas Correntes Auxílios e Convênios			1.000	1.000
	3350 - Outras Despesas Correntes Tesouro - Livre - Administração Direta			32.385.393	32.385.393
	3350 - Outras Despesas Correntes Tesouro - Vinculado por Lei				
	3350 - Outras Despesas Correntes Auxílios e Convênios			1.000.000	1.000.000
	3390 - Outras Despesas Correntes Auxílios e Convênios			100.000	100.000
	4450 - Investimentos Tesouro - Livre - Administração Direta			1.000	1.000
	4450 - Investimentos Tesouro - Vinculado por Lei				
	SUBATIVIDADE 2020 / 493 - Repasse para a Clínica Esperança de Amparo à Criança - CEACRI, CNPJ 03.473.413/0001-81, para manutenção, aquisição de equipamentos e material permanente.				
	3350 - Outras Despesas Correntes Tesouro - Vinculado por Lei			10.000	10.000
	4450 - Investimentos Tesouro - Vinculado por Lei			10.000	10.000
	SUBATIVIDADE 2020 / 500 - Repasse para o Lar Esperança de Porto Alegre, CNPJ 92.965.417/0001-07, para manutenção, aquisição de equipamentos e material permanente.				
3350 - Outras Despesas Correntes Tesouro - Vinculado por Lei			10.000	10.000	
4450 - Investimentos					

Órgão: 6000 - FUNDAÇÃO DE ASSISTÊNCIA SOCIAL E CIDADANIA

Programa de Trabalho

Classificação Institucional e Funcional	Especificação	Operações Especiais	Projetos	Atividades	Total
	Tesouro - Vinculado por Lei			10.000	10.000
	SUBATIVIDADE 2020 / 504 - Repasse para o SOS-Casas de Acolhida, CNPJ 92.852.854/0001-14, para manutenção e aparelhamento da casa.				
	3350 - Outras Despesas Correntes				
	Tesouro - Vinculado por Lei			20.000	20.000
	SUBATIVIDADE 2020 / 520 - Destinação de recursos para a Mitra da Arquidiocese de Porto Alegre, CNPJ 92.858.000/0001-45, para compra de dois automóveis, sendo um utilitário.				
	3350 - Outras Despesas Correntes				
	Tesouro - Vinculado por Lei			179.048	179.048
	SUBATIVIDADE 2020 / 750 - Repasse ao Instituto Pobre Servos da Divina Providência do Sul, CNPJ 92.726.819/0006-63, para a realização de suas atividades e aquisição de materiais e equipamentos.				
	3350 - Outras Despesas Correntes				
	Tesouro - Vinculado por Lei			40.000	40.000
	SUBATIVIDADE 2021 / 39 - Repasse para SOS-Casas de Acolhida - CNPJ 92.852.854/0001-14, para manutenção e aparelhamento da casa.				
	3350 - Outras Despesas Correntes				
	Tesouro - Livre - Administração Direta			10.000	10.000
	SUBATIVIDADE 2021 / 194 - Repasse para O Pão dos Pobres de Santo Antonio-CNPJ nº 92.666.015/0001-01, para a compra de colchões, roupas de cama, material de higiene e aviamentos para o acolhimento institucional de crianças e adolescentes.				
	3350 - Outras Despesas Correntes				
	Tesouro - Livre - Administração Direta			10.000	10.000
	4450 - Investimentos				
	Tesouro - Livre - Administração Direta			40.000	40.000
	SUBATIVIDADE 2021 / 266 - Repasse à Mitra da Arquidiocese de Porto Alegre - Paróquia Nossa Senhora Aparecida, inscrita no CNPJ sob o n.º 92.858.000/0034-03.				
	3350 - Outras Despesas Correntes				
	Tesouro - Livre - Administração Direta			200.000	200.000
	SUBATIVIDADE 2021 / 362 - Repasse à MITRA da Arquidiocese de Porto Alegre - CNPJ: 92.858.000/0001-45, para a realização de diversas obras de reformas nas paróquias vinculadas, sendo assim discriminadas: Igreja Nossa Senhora das Dores - R\$ 20.000,00; Igreja São Carlos - R\$ 20.000,00; Igreja Nossa Senhora das Graças - R\$ 60.000,00; Paróquia São João Paulo II - R\$ 20.000,00; Casa da Acolhida O Caminho - R\$ 30.000,00; Caravaaio - R\$ 20.000,00				
	4450 - Investimentos				

Órgão: 6000 - FUNDAÇÃO DE ASSISTÊNCIA SOCIAL E CIDADANIA

Programa de Trabalho

Classificação Institucional e Funcional	Especificação	Operações Especiais	Projetos	Atividades	Total
	Tesouro - Livre - Administração Direta			170.000	170.000
	SUBATIVIDADE 2021 / 363 - Repasse ao Mosteiro Mãe da Providência - Irmãs Clarissas - CNPJ: 837.363/000-07, para que sejam realizadas obras de recuperação do telhado, reboco e pintura no imóvel				
	4450 - Investimentos				
	Tesouro - Livre - Administração Direta			40.000	40.000
	SUBATIVIDADE 2021 / 377 - Repasse ao Educandário - Centro de Reabilitação São João Batista - CNPJ 92.967.702/0001-67, para manutenção de suas atividades.				
	3350 - Outras Despesas Correntes				
	Tesouro - Livre - Administração Direta			80.000	80.000
	SUBATIVIDADE 2021 / 392 - Repasse para a Fundação Fé e Alegria do Brasil CNPJ: 46.250.411/0018-84 para manutenção de suas atividades.				
	3350 - Outras Despesas Correntes				
	Tesouro - Livre - Administração Direta			40.000	40.000
	SUBATIVIDADE 2021 / 395 - Repasse para a Casa Menino Jesus de Praga - CNPJ 89.621.767/0001-41, para manutenção de suas atividades.				
	3350 - Outras Despesas Correntes				
	Tesouro - Livre - Administração Direta			100.000	100.000
	SUBATIVIDADE 2021 / 396 - Repasse para a FADEM - Fundação de Atendimento de Deficiência Múltipla - CNPJ 89.370.787/0001-97 para manutenção de suas atividades.				
	3350 - Outras Despesas Correntes				
	Tesouro - Livre - Administração Direta			30.000	30.000
	TOTAL			34.486.441	34.486.441
6000.6004.08.0241.0173	2836 - PSB - CONVIVÊNCIA E FORTALECIMENTO DE VÍNCULOS FAMILIÁRES E COMUNITÁRIOS - ACIMA DE 60 ANOS - FMAS				
	Ação 2592/PPA - Serviço especializado em grupos, realizados em espaços adequados, organizado a partir de percursos de modo a garantir aquisições progressivas aos seus usuários de acordo com o seu ciclo de vida. Parcial da Ação nº 2567.				
	Órgão Executor: FASC / Fundo Municipal de Assistência Social				
	3350 - Outras Despesas Correntes				
	Tesouro - Livre - Administração Direta			36.502	36.502
	3350 - Outras Despesas Correntes				
	Tesouro - Vinculado por Lei				
	3350 - Outras Despesas Correntes				
	Auxílios e Convênios			200.000	200.000

Órgão: 6000 - FUNDAÇÃO DE ASSISTÊNCIA SOCIAL E CIDADANIA

Programa de Trabalho

Classificação Institucional e Funcional	Especificação	Operações Especiais	Projetos	Atividades	Total
	3390 - Outras Despesas Correntes Auxílios e Convênios			60.000	60.000
	4450 - Investimentos Tesouro - Livre - Administração Direta			1.000	1.000
	4450 - Investimentos Tesouro - Vinculado por Lei				
	SUBATIVIDADE 2020 / 495 - Repasse para o Clube de Mães Santa Rosa, CNPJ 91.077.107/0001-93, para manutenção, aquisição de equipamentos e material permanente.				
	3350 - Outras Despesas Correntes Tesouro - Vinculado por Lei			7.500	7.500
	4450 - Investimentos Tesouro - Vinculado por Lei			7.500	7.500
	TOTAL			312.502	312.502
6000.6004.08.0244.0173	2838 - PSEAC - ACOLHIMENTO INSTITUCIONAL ADULTO - FMAS Ação 2598/PPA - Acolhimento institucional em diferentes tipos de equipamentos, adequados e qualificados, destinados a famílias e/ou indivíduos com vínculos familiares rompidos ou fragilizados. Parcial da Ação nº 2574. Órgão Executor: FASC / Fundo Municipal de Assistência Social				
	3350 - Outras Despesas Correntes Tesouro - Livre - Administração Direta			8.632.147	8.632.147
	3350 - Outras Despesas Correntes Auxílios e Convênios			1.000.000	1.000.000
	3390 - Outras Despesas Correntes Auxílios e Convênios			100.000	100.000
	4490 - Investimentos Auxílios e Convênios			5.000	5.000
	TOTAL			9.737.147	9.737.147
6000.6004.08.0241.0173	2839 - PSEAC - ACOLHIMENTO INSTITUCIONAL A IDOSOS - FMAS Ação 2599/PPA - Acolhimento institucional em diferentes tipos de equipamentos, adequados e qualificados, destinados a pessoas acima de 60 anos, independentes ou com algum grau de dependência. Parcial da Ação nº 2575. Órgão Executor: FASC / Fundo Municipal de Assistência Social				
	3350 - Outras Despesas Correntes Tesouro - Livre - Administração Direta			5.223.287	5.223.287
	3350 - Outras Despesas Correntes Tesouro - Vinculado por Lei				

Órgão: 6000 - FUNDAÇÃO DE ASSISTÊNCIA SOCIAL E CIDADANIA

Programa de Trabalho

Classificação Institucional e Funcional	Especificação	Operações Especiais	Projetos	Atividades	Total
	3350 - Outras Despesas Correntes Auxílios e Convênios			1.600.000	1.600.000
	3390 - Outras Despesas Correntes Tesouro - Livre - Administração Direta			1.000	1.000
	4450 - Investimentos Tesouro - Livre - Administração Direta			1.000	1.000
	4450 - Investimentos Tesouro - Vinculado por Lei				
	SUBATIVIDADE 2020 / 489 - Repasse para o Amparo Santa Cruz Orionópolis, CNPJ 92.808.617/0001-56, para manutenção e aquisição de equipamentos e mobiliário permanente.				
	3350 - Outras Despesas Correntes Tesouro - Vinculado por Lei			15.000	15.000
	4450 - Investimentos Tesouro - Vinculado por Lei			10.000	10.000
	SUBATIVIDADE 2020 / 496 - Repasse para o Lar Gustavo Nordlund, CNPJ 93.022.960/0001-33, para manutenção, aquisição de equipamentos e material permanente.				
	3350 - Outras Despesas Correntes Tesouro - Vinculado por Lei			10.000	10.000
	4450 - Investimentos Tesouro - Vinculado por Lei			10.000	10.000
	SUBATIVIDADE 2020 / 498 - Repasse para o Lar da Amizade, CNPJ 89.270.730/0001-16, para manutenção, aquisição de equipamentos e material permanente.				
	3350 - Outras Despesas Correntes Tesouro - Vinculado por Lei			10.000	10.000
	4450 - Investimentos Tesouro - Vinculado por Lei			10.000	10.000
	SUBATIVIDADE 2020 / 505 - Repasse para a Sociedade Porto Alegrense de Auxílio aos Necessitados - SPAAN, CNPJ 92.855.600/0001-50, para manutenção, aquisição de equipamentos e material permanente.				
	3350 - Outras Despesas Correntes Tesouro - Vinculado por Lei			10.000	10.000
	4450 - Investimentos Tesouro - Vinculado por Lei			10.000	10.000
	SUBATIVIDADE 2020 / 530 - Aquisição de equipamentos, mobiliário e material permanente - Lar da Amizade, CNPJ 89.270.730/0001-16.				
	4450 - Investimentos				

Órgão: 6000 - FUNDAÇÃO DE ASSISTÊNCIA SOCIAL E CIDADANIA

Programa de Trabalho

Classificação Institucional e Funcional	Especificação	Operações Especiais	Projetos	Atividades	Total
	Tesouro - Vinculado por Lei			10.000	10.000
	SUBATIVIDADE 2020 / 761 - Repasse à SPAAN - Sociedade Porto Alegrense de Auxílio aos Necessitados, CNPJ 92.855.600/0001-50, para a aquisição de equipamentos e materiais para assistência a idosos.				
	3350 - Outras Despesas Correntes Tesouro - Vinculado por Lei			30.000	30.000
	SUBATIVIDADE 2021 / 18 - Repasse para o Amparo Santa Cruz Orionópolis - CNPJ 92.808.617/0001-56, para manutenção e aquisição de equipamentos e mobiliário permanente.				
	3350 - Outras Despesas Correntes Tesouro - Livre - Administração Direta			15.000	15.000
	4450 - Investimentos Tesouro - Livre - Administração Direta			15.000	15.000
	SUBATIVIDADE 2021 / 40 - Repasse para a Sociedade Porto Alegrense de Auxílio aos Necessitados - SPAAN - CNPJ 92.855.600/0001-50, para manutenção, aquisição de equipamentos e material permanente.				
	3350 - Outras Despesas Correntes Tesouro - Livre - Administração Direta			13.000	13.000
	4450 - Investimentos Tesouro - Livre - Administração Direta			12.000	12.000
	SUBATIVIDADE 2021 / 185 - Aquisição de equipamentos, mobiliário e material permanente - Lar da Amizade (CNPJ: 89.270.730/0001-16).				
	4450 - Investimentos Tesouro - Livre - Administração Direta			10.000	10.000
	TOTAL			7.015.287	7.015.287
6000.6004.08.0244.0173	2840 - PSEMC - SERVIÇO ESPECIALIZADO PARA PESSOAS EM SITUAÇÃO DE RUA - CENTRO POP - FMAS				
	Ação 2596/PPA - Serviço ofertado, em espaços adequados e qualificados, a pessoas que utilizam as ruas como espaço de moradia e/ou sobrevivência. Parcial da Ação nº 2571.				
	Órgão Executor: FASC / Fundo Municipal de Assistência Social				
	3350 - Outras Despesas Correntes Tesouro - Livre - Administração Direta			2.732.400	2.732.400
	3350 - Outras Despesas Correntes Auxílios e Convênios			100.000	100.000
	3390 - Outras Despesas Correntes Tesouro - Livre - Administração Direta			1.000	1.000

Órgão: 6000 - FUNDAÇÃO DE ASSISTÊNCIA SOCIAL E CIDADANIA

Programa de Trabalho

Classificação Institucional e Funcional	Especificação	Operações Especiais	Projetos	Atividades	Total
6000.6004.08.0244.0173	4490 - Investimentos Tesouro - Livre - Administração Direta			1.000	1.000
	TOTAL			2.834.400	2.834.400
6000.6001.04.0122.0179	2843 - PSEMC - SERVIÇO DE PROTEÇÃO E ATENDIMENTO ESPECIALIZADO A FAMÍLIAS E INDIVÍDUOS - PAEFI - FMAS				
	Ação 2589/PPA - Serviço de apoio, orientação e acompanhamento a famílias ou indivíduos em situação de ameaça ou violação de direitos prestados em locais adequados e qualificados. Parcial da Ação nº 2514.				
	Órgão Executor: FASC / Fundo Municipal de Assistência Social				
	3320 - Outras Despesas Correntes Auxílios e Convênios			1.000	1.000
	3330 - Outras Despesas Correntes Auxílios e Convênios			1.000	1.000
	3350 - Outras Despesas Correntes Tesouro - Livre - Administração Direta			1.475.207	1.475.207
	3350 - Outras Despesas Correntes Auxílios e Convênios			200.000	200.000
	3390 - Outras Despesas Correntes Auxílios e Convênios			105.000	105.000
	4490 - Investimentos Auxílios e Convênios			5.000	5.000
	TOTAL			1.787.207	1.787.207
6000.6001.08.0122.0179	2849 - ATENÇÃO À SAÚDE DO SERVIDOR - FASC				
	Ação 2930/PPA - Estudos e projetos para proposição de ações de saúde, de segurança no trabalho e de recursos humanos que atuem na promoção, prevenção e cuidado dos servidores da FASC, disponibilização de plano de saúde e sua manutenção.				
6000.6001.08.0122.0179	Órgão Executor: FASC / Fundação de Assistência Social e Cidadania.				
	3390 - Outras Despesas Correntes Tesouro - Livre - Administração Direta			410.000	410.000
6000.6001.08.0122.0179	TOTAL			410.000	410.000
	2870 - ADMINISTRAÇÃO DE PESSOAL				
	Ação 2615/PPA - Despesas de natureza remuneratória decorrentes do pagamento pelo efetivo exercício do cargo ou do emprego ou de função de confiança do pessoal ativo, tais como: vencimento e vantagens fixas e variáveis, subsídios, inclusive adicionais, gratificações, horas extras e vantagens pessoais de qualquer natureza, inclusas outras despesas com características de pessoal, tais como: pagamento de estagiários, auxílio-alimentação e auxílio-transporte. Parcial da Ação nº 2612.				
	Órgão Executor: FASC / Fundação de Assistência Social e Cidadania.				

Órgão: 6000 - FUNDAÇÃO DE ASSISTÊNCIA SOCIAL E CIDADANIA

Programa de Trabalho

Classificação Institucional e Funcional	Especificação	Operações Especiais	Projetos	Atividades	Total
6000.6001.08.0126.0178	3190 - Pessoal e Encargos Sociais Tesouro - Livre - Administração Direta			25.092.886	25.092.886
	3190 - Pessoal e Encargos Sociais Auxílios e Convênios			6.911.440	6.911.440
	3390 - Outras Despesas Correntes Tesouro - Livre - Administração Direta			3.918.402	3.918.402
	TOTAL			35.922.728	35.922.728
6000.6001.09.0131.0178	2872 - PROCESSAMENTO DE DADOS Ação 2749/PPA - Despesas com serviços regulares de processamento de dados, bem como aquisição, desenvolvimento e manutenção de softwares de base: locação e manutenção de máquinas, aparelhos e equipamentos utilizados em processamento de dados de qualquer natureza, dentre outros. Parcial da Ação nº 2732. Órgão Executor: FASC / Fundação de Assistência Social e Cidadania.				
	3390 - Outras Despesas Correntes Tesouro - Livre - Administração Direta			2.305.858	2.305.858
	4490 - Investimentos Tesouro - Livre - Administração Direta			1.000	1.000
	TOTAL			2.306.858	2.306.858
6000.6001.08.0243.0173	2873 - PUBLICIDADE Ação 2666/PPA - Centralização das ações de divulgação das informações governamentais de natureza legal e institucional, por meio de veiculação, em meios de comunicação, de anúncios, cartazes, outras mídias e formatos. Parcial da Ação nº 2662. Órgão Executor: FASC / Fundação de Assistência Social e Cidadania.				
	3390 - Outras Despesas Correntes Tesouro - Livre - Administração Direta			100.000	100.000
	TOTAL			100.000	100.000
	2895 - PSB - CONVIVÊNCIA E FORTALECIMENTO DE VÍNCULOS FAMILIÁRES E COMUNITÁRIOS - 0 A 18 ANOS Ação 2957/PPA - Serviço especializado em grupos, realizados em espaços adequados, organizado a partir de percursos de modo a garantir aquisições progressivas aos seus usuários de acordo com o seu ciclo de vida, de forma complementar ao acompanhamento do Programa de Atenção Integral à Família - PAIF. Parcial da Ação nº 3086. Órgão Executor: FASC / Fundação de Assistência Social e Cidadania.				
4490 - Investimentos Tesouro - Livre - Administração Direta			654.307	654.307	
TOTAL			654.307	654.307	

Órgão: 6000 - FUNDAÇÃO DE ASSISTÊNCIA SOCIAL E CIDADANIA

Programa de Trabalho

Classificação Institucional e Funcional	Especificação	Operações Especiais	Projetos	Atividades	Total
6000.6004.08.0243.0173	<p>2896 - PSB - CONVIVÊNCIA E FORTALECIMENTO DE VÍNCULOS FAMILIARES E COMUNITÁRIOS - 0 A 18 ANOS - FMAS</p> <p>Ação 2587/PPA - Serviço especializado em grupos, realizados em espaços adequados, organizado a partir de percursos de modo a garantir aquisições progressivas aos seus usuários de acordo com o seu ciclo de vida, de forma complementar ao acompanhamento do Programa de Atenção Integral à Família - PAIF. Parcial da Ação nº 3086,</p> <p>Órgão Executor: FASC / Fundo Municipal de Assistência Social</p> <p>3320 - Outras Despesas Correntes Auxílios e Convênios</p> <p>3350 - Outras Despesas Correntes Tesouro - Livre - Administração Direta</p> <p>3350 - Outras Despesas Correntes Tesouro - Vinculado por Lei</p> <p>3350 - Outras Despesas Correntes Auxílios e Convênios</p> <p>3390 - Outras Despesas Correntes Auxílios e Convênios</p> <p>4450 - Investimentos Tesouro - Livre - Administração Direta</p> <p>4450 - Investimentos Tesouro - Vinculado por Lei</p> <p>4490 - Investimentos Tesouro - Livre - Administração Direta</p> <p>SUBATIVIDADE 2020 / 502 - Repasse para o Projeto Vida Nova da Restinga, CNPJ 04.328.546/0001-27, para manutenção, aquisição de equipamentos e material permanente.</p> <p>3350 - Outras Despesas Correntes Tesouro - Vinculado por Lei</p> <p>4450 - Investimentos Tesouro - Vinculado por Lei</p> <p>SUBATIVIDADE 2020 / 506 - Repasse para a União de Cegos do Rio Grande do Sul - UCERGS, CNPJ 90.299.116/0001-66, para manutenção, aquisição de equipamentos e material permanente.</p> <p>3350 - Outras Despesas Correntes Tesouro - Vinculado por Lei</p> <p>4450 - Investimentos Tesouro - Vinculado por Lei</p> <p>SUBATIVIDADE 2020 / 508 - Repasse à Associação Comunitária Belém Velho - ASCOBEV, CNPJ</p>				
				1.000	1.000
				30.373.702	30.373.702
				1.002.000	1.002.000
				72.000	72.000
				1.000	1.000
				1.000	1.000
				15.000	15.000
				15.000	15.000
				15.000	15.000
				10.000	10.000

Órgão: 6000 - FUNDAÇÃO DE ASSISTÊNCIA SOCIAL E CIDADANIA

Programa de Trabalho

Classificação Institucional e Funcional	Especificação	Operações Especiais	Projetos	Atividades	Total
	89.865.653/0001-47, para aquisição e instalação de equipamentos e materiais para melhor atendimento das demandas da comunidade de Belém Velho.				
	3350 - Outras Despesas Correntes Tesouro - Vinculado por Lei			15.000	15.000
	4450 - Investimentos Tesouro - Vinculado por Lei			10.000	10.000
	SUBATIVIDADE 2020 / 509 - Repasse ao Centro Infante Juvenil Monteiro Lobato, para aquisição de equipamentos e materiais para o atendimento de crianças e adolescentes da comunidade da Restinga.				
	3350 - Outras Despesas Correntes Tesouro - Vinculado por Lei			14.000	14.000
	4450 - Investimentos Tesouro - Vinculado por Lei			11.000	11.000
	SUBATIVIDADE 2020 / 510 - Auxílio para o desenvolvimento dos trabalhos do Educandário São João Batista, declaração de utilidade pública, conforme Decreto da União nº 73.649, de 14 de fevereiro de 1974.				
	3350 - Outras Despesas Correntes Tesouro - Vinculado por Lei			36.888	36.888
	SUBATIVIDADE 2020 / 511 - Destinação de recursos para aquisição de equipamentos, mobiliário, material de serviço e contratação de serviços voltados à qualificação do Serviço de Convivência e Fortalecimento de Vínculos - 0 a 18 anos - e Trabalho Educativo - realizado pela Associação de Moradores da Vila Mato Grosso, CNPJ 90.299.363/0001-62.				
	3350 - Outras Despesas Correntes Tesouro - Vinculado por Lei			20.000	20.000
	SUBATIVIDADE 2020 / 513 - Destinação de recursos para aquisição de equipamentos, mobiliário, material de serviço e contratação de serviços voltados à qualificação do Serviço de Convivência e Fortalecimento de Vínculos - 0 a 18 anos -, realizado pela Mitra da Arquidiocese de Porto Alegre. CNPJ 92.858.000/0001-45.				
	3350 - Outras Despesas Correntes Tesouro - Vinculado por Lei			10.000	10.000
	SUBATIVIDADE 2020 / 514 - Destinação de recursos para aquisição de equipamentos, mobiliário, material de serviço e contratação de serviços voltados à qualificação do Serviço de Convivência e Fortalecimento de Vínculos - 0 a 18 anos -, realizado pela Associação Amigos da Restinga, CNPJ 15.337.524/0001-40, na Rua Dr. Arno Horn. 250. no Bairro Restinga.				
	3350 - Outras Despesas Correntes Tesouro - Vinculado por Lei			10.000	10.000

Órgão: 6000 - FUNDAÇÃO DE ASSISTÊNCIA SOCIAL E CIDADANIA

Programa de Trabalho

Classificação Institucional e Funcional	Especificação	Operações Especiais	Projetos	Atividades	Total
	SUBATIVIDADE 2020 / 516 - Destinação de recursos para contratação de serviços e aquisição de material permanente e mobiliário, voltados à qualificação do Serviço de Convivência e Fortalecimento de Vínculos - 0 a 18 anos -, realizado pelo Clube de Mães Estrela de Belém, CNPJ 92.395.672/0001-61. 3350 - Outras Despesas Correntes Tesouro - Vinculado por Lei			7.500	7.500
	SUBATIVIDADE 2020 / 525 - Repasse de recursos ao Centro Comunitário Jardim Renascença, para aquisição de equipamentos e materiais para o atendimento de crianças e adolescentes da comunidade do Jardim Renascença. 3350 - Outras Despesas Correntes Tesouro - Vinculado por Lei 4450 - Investimentos Tesouro - Vinculado por Lei			10.000 10.000	10.000 10.000
	SUBATIVIDADE 2020 / 531 - Aquisição de equipamentos, mobiliário e material permanente - Secretariado de Ação Social da Arquidiocese de Porto Alegre. CNPJ 92.679.935/0001-64. 4450 - Investimentos Tesouro - Vinculado por Lei			20.000	20.000
	SUBATIVIDADE 2020 / 735 - Repasse à Associação Comunitária do Campo da Tuca, CNPJ 87.132.825/0001-48, para aquisição de equipamentos, mobiliário e capacitação. 3350 - Outras Despesas Correntes Tesouro - Vinculado por Lei 4450 - Investimentos Tesouro - Vinculado por Lei			5.000 10.000	5.000 10.000
	SUBATIVIDADE 2020 / 739 - Destinação de recursos para a ACM - Associação Cristã de Moços, CNPJ 92.863.000/0001-33, para realização de ações e atividades destinadas para educação e reabilitação de crianças e adolescentes. 3350 - Outras Despesas Correntes Tesouro - Vinculado por Lei			6.000	6.000
	SUBATIVIDADE 2020 / 742 - Repasse para a Mitra da Arquidiocese de Porto Alegre - Paróquia Nossa Senhora Aparecida, CNPJ 92.858.000/0034-03, para a aquisição de equipamentos e móveis que auxiliem suas atividades fins. 3350 - Outras Despesas Correntes Tesouro - Vinculado por Lei 4450 - Investimentos Tesouro - Vinculado por Lei			10.000 40.000	10.000 40.000
	SUBATIVIDADE 2020 / 743 - Repasse à ACM Vila Restinga Olímpica, CNPJ 92.863.000/0011-05, para a				

Órgão: 6000 - FUNDAÇÃO DE ASSISTÊNCIA SOCIAL E CIDADANIA

Programa de Trabalho

Classificação Institucional e Funcional	Especificação	Operações Especiais	Projetos	Atividades	Total
	realização de suas atividades e aquisição de materiais e equipamentos.				
	3350 - Outras Despesas Correntes Tesouro - Vinculado por Lei			100.000	100.000
	SUBATIVIDADE 2020 / 744 - Repasse à ACM Morro Santana, CNPJ 92.863.000/0006-48, para a realização de suas atividades e aquisição de materiais e equipamentos.				
	3350 - Outras Despesas Correntes Tesouro - Vinculado por Lei			50.000	50.000
	SUBATIVIDADE 2020 / 748 - Repasse à ACM Cruzeiro do Sul, CNPJ 92.863.000/0007-29, para a realização de suas atividades e aquisição de materiais e equipamentos.				
	3350 - Outras Despesas Correntes Tesouro - Vinculado por Lei			30.000	30.000
	SUBATIVIDADE 2020 / 754 - Repasse de recurso para o Centro Comunitário da Vila Alto Erexim, CNPJ 88.316.856/0001-11, para aquisição e instalação de equipamentos e materiais.				
	3350 - Outras Despesas Correntes Tesouro - Vinculado por Lei			5.000	5.000
	4450 - Investimentos Tesouro - Vinculado por Lei			5.000	5.000
	SUBATIVIDADE 2020 / 755 - Repasse para a Associação de Moradores Vila Nossa Senhora da Esperança, CNPJ 01.704.763/0001-86, para obras de manutenção, aquisição e instalação de equipamentos e materiais permanentes, a fim de qualificar o atendimento à comunidade.				
	3350 - Outras Despesas Correntes Tesouro - Vinculado por Lei			10.000	10.000
	4450 - Investimentos Tesouro - Vinculado por Lei			40.000	40.000
	SUBATIVIDADE 2020 / 757 - Repasse para a Associação dos Amigos, Artesãos e Pescadores da Ilha da Pintada, CNPJ 93.235.141/0001-74, para a aquisição e instalação de equipamentos e materiais permanentes, a fim de qualificar o atendimento à comunidade.				
	3350 - Outras Despesas Correntes Tesouro - Vinculado por Lei			5.000	5.000
	4450 - Investimentos Tesouro - Vinculado por Lei			15.000	15.000
	SUBATIVIDADE 2020 / 899 - Repasse para a Fundação Fé e Alegria do Brasil, CNPJ 46.250.411/0018-84.				
	4450 - Investimentos Tesouro - Vinculado por Lei			20.000	20.000

Órgão: 6000 - FUNDAÇÃO DE ASSISTÊNCIA SOCIAL E CIDADANIA

Programa de Trabalho

Classificação Institucional e Funcional	Especificação	Operações Especiais	Projetos	Atividades	Total
	SUBATIVIDADE 2020 / 900 - Repasse ao Lar de São José, CNPJ 92.960.186/0001-49, para qualificação estrutural, física e elétrica para atendimento às normas do PPCI. 4450 - Investimentos Tesouro - Vinculado por Lei			83.000	83.000
	SUBATIVIDADE 2020 / 909 - Repasse para o Projeto Vida Nova da Restinga, CNPJ 04.328.546/0001-27, para aquisição de equipamentos, materiais e mobiliário. 3350 - Outras Despesas Correntes Tesouro - Vinculado por Lei			5.000	5.000
	SUBATIVIDADE 2020 / 953 - Repasse para a União de Cegos do Rio Grande do Sul - UCERGS, CNPJ 90.299.116/0001-66, para garantir aquisições progressivas aos seus usuários de acordo com o seu ciclo de vida, de forma complementar ao acompanhamento do Programa de Atenção Integral à Família 3350 - Outras Despesas Correntes Tesouro - Vinculado por Lei			50.000	50.000
	SUBATIVIDADE 2020 / 1126 - Destinação dos recursos voltados à qualificação do Serviço de Convivência e Fortalecimento de Vínculos - 0 a 18 anos. 3350 - Outras Despesas Correntes Tesouro - Vinculado por Lei			70.000	70.000
	SUBATIVIDADE 2020 / 1210 - Repasse à Mitra da Arquidiocese de Porto Alegre, CNPJ 92.858.000/0001-45, para a recuperação do telhado da Igreja Nossa Senhora das Dores, onde são realizados os cursos e seminários. 3350 - Outras Despesas Correntes Tesouro - Vinculado por Lei			20.000	20.000
	SUBATIVIDADE 2021 / 35 - Repasse para o Movimento por uma Infância Melhor - MIM - CNPJ 08.880.450/0001-28, para manutenção e aparelhamento da ONG. 3350 - Outras Despesas Correntes Tesouro - Livre - Administração Direta			10.000	10.000
	SUBATIVIDADE 2021 / 38 - Repasse para Projeto Vida Nova da Restinga - CNPJ 04.328.546/0001-27, para manutenção, aquisição de equipamentos e material permanente. 3350 - Outras Despesas Correntes Tesouro - Livre - Administração Direta			13.000	13.000
	4450 - Investimentos Tesouro - Livre - Administração Direta			12.000	12.000
	SUBATIVIDADE 2021 / 41 - Repasse para a União de Cegos do Rio Grande do Sul - UCERGS - CNPJ 90.299.116/0001-66, para manutenção, aquisição de equipamentos e material				

Órgão: 6000 - FUNDAÇÃO DE ASSISTÊNCIA SOCIAL E CIDADANIA

Programa de Trabalho

Classificação Institucional e Funcional	Especificação	Operações Especiais	Projetos	Atividades	Total
	permanente.				
	3350 - Outras Despesas Correntes Tesouro - Livre - Administração Direta			13.000	13.000
	4450 - Investimentos Tesouro - Livre - Administração Direta			12.000	12.000
	SUBATIVIDADE 2021 / 189 - Aquisição de equipamentos, mobiliário e material permanente - Secretariado de Ação Social da Arquidiocese de Porto Alegre, CNPJ 92.679.935/0001-64.				
	4450 - Investimentos Tesouro - Livre - Administração Direta			20.000	20.000
	SUBATIVIDADE 2021 / 263 - Associação Cristã de Moços do Rio Grande do Sul - ACM Vila Restinga Olímpica, CNPJ 92.863.000/0011-05, organização global sem fins lucrativos necessita de uma revitalização em 3 quadras esportivas, sendo que R\$ 39 mil para a instalação de grama sintética em uma delas, somando-se a mão de obra. As outras 2 quadras da Associação necessitam de reparos, sendo destinado para tal, R\$ 12 mil para os ajustes necessários, visando manter as quadras em funcionamento.				
	4450 - Investimentos Tesouro - Livre - Administração Direta			51.000	51.000
	SUBATIVIDADE 2021 / 264 - A Associação Saúde Criança Porto Alegre CNPJ sob nº 09.105.082/0001-03, localizada na Rua Adão Bairo, 295, bairro Cristo Redentor, entidade privada, necessita de material de consumo para dar continuidade aos trabalhos com as famílias e crianças que frequentam a associação.				
	3350 - Outras Despesas Correntes Tesouro - Livre - Administração Direta			80.000	80.000
	SUBATIVIDADE 2021 / 306 - Repasse à ACOMPAN (Ação Comunitária Participativa), sito à rua Bernardino Oliveira Paim, 136 - Santa Rosa de Lima, CNPJ 92.925.726/1000-53, para reforma e manutenção dos espaços físicos do Núcleo IV.				
	4450 - Investimentos Tesouro - Livre - Administração Direta			35.000	35.000
	SUBATIVIDADE 2021 / 307 - Repasse à Associação Cruzeiras de São Francisco - ACSF - Escola Especial Para Surdos Frei Pacífico, CNPJ 2.770.221/0002-48, para reforma, manutenção dos espaços e compra de material permanente.				
	4450 - Investimentos Tesouro - Livre - Administração Direta			80.000	80.000
	SUBATIVIDADE 2021 / 400 - A Casa de Nazaré Centro de Apoio ao Menor CNPJ sob o nº - 91.698.548/0001-02 necessita realizar a manutenção de 10 (dez) salas. Além disso, o Centro de Apoio necessita da troca do piso, substituição das mesas do refeitório, e, por fim, a aquisição de brinquedos para as crianças, que serão				

Órgão: 6000 - FUNDAÇÃO DE ASSISTÊNCIA SOCIAL E CIDADANIA

Programa de Trabalho

Classificação Institucional e Funcional	Especificação	Operações Especiais	Projetos	Atividades	Total
	colocados na área externa do Centro.				
	3350 - Outras Despesas Correntes Tesouro - Livre - Administração Direta			9.000	9.000
	4450 - Investimentos Tesouro - Livre - Administração Direta			22.000	22.000
	SUBATIVIDADE 2021 / 579 - Repasse de recursos para a Mitra Arquidiocese de Porto Alegre (CNPJ nº 92.858.000/0001-45), para a aquisição e instalação de um elevador na Igreja Nossa Senhora da Saúde, localizada no Bairro Teresópolis				
	3350 - Outras Despesas Correntes Tesouro - Livre - Administração Direta			10.000	10.000
	4450 - Investimentos Tesouro - Livre - Administração Direta			90.000	90.000
	SUBATIVIDADE 2021 / 587 - O Lar Esperança de Porto Alegre CNPJ nº 92.965.417/0001-07 necessita de uma reforma no ginásio, que se encontra fechado no momento, em face das colunas apresentarem risco de queda. Sendo assim, a emenda teria por finalidade a reforma no referido ginásio, motivo pelo qual destina-se o valor total de R\$ 44.000,00 para a compra de material e mão de obra.				
	3350 - Outras Despesas Correntes Tesouro - Livre - Administração Direta			22.000	22.000
	4450 - Investimentos Tesouro - Livre - Administração Direta			22.000	22.000
	SUBATIVIDADE 2021 / 651 - CEPA - Centro Infantil Eugênia Conte - 92.843.945/0001-93 A Instituição de Educação Infantil e Assistência Social Eugênia Conte precisa reformar o piso de 4 (quatro) salas de berçário, em face da situação atual estar precária para o atendimento das crianças. A troca do piso de cada sala custa em torno de R\$ 6.000,00.				
	3350 - Outras Despesas Correntes Tesouro - Livre - Administração Direta			12.000	12.000
	4450 - Investimentos Tesouro - Livre - Administração Direta			12.000	12.000
	SUBATIVIDADE 2021 / 699 - Repasse para Associação Rita Yasmin de Assistência Educação e Cultura - ARYAEC (CNPJ 08.215.236/0001-57) para contratação de Equipe Técnica de serviços de educação e assistência para crianças e adolescentes com deficiência e suas famílias atendidos pela Associação, com vistas ao fortalecimento de vínculos familiares e comunitários				
	3350 - Outras Despesas Correntes Tesouro - Livre - Administração Direta			20.000	20.000
	TOTAL			32.804.090	32.804.090

Órgão: 6000 - FUNDAÇÃO DE ASSISTÊNCIA SOCIAL E CIDADANIA

Programa de Trabalho

Classificação Institucional e Funcional	Especificação	Operações Especiais	Projetos	Atividades	Total
6000.6004.08.0243.0173	<p>2899 - PSEMC - SERVIÇO DE PROTEÇÃO SOCIAL A ADOLESCENTES EM CUMPRIMENTO DE MEDIDA SOCIOEDUCATIVA - FMAS</p> <p>Ação 2595/PPA - Provimento de atenção socioassistencial e acompanhamento a adolescentes e jovens em cumprimento de medidas socioeducativas em meio aberto, determinadas judicialmente. Parcial da Ação nº 2570.</p> <p>Órgão Executor: FASC / Fundo Municipal de Assistência Social</p> <p>3350 - Outras Despesas Correntes Auxílios e Convênios</p> <p>3390 - Outras Despesas Correntes Auxílios e Convênios</p> <p>TOTAL</p>			<p>100.000</p> <p>110.000</p> <p>210.000</p>	<p>100.000</p> <p>110.000</p> <p>210.000</p>
6000.6004.08.0244.0173	<p>4138 - PSB - CONVIVÊNCIA E FORTALECIMENTO DE VÍNCULOS FAMILIARES E COMUNITÁRIOS - 19 a 59 ANOS - FMAS</p> <p>Ação 2591/PPA - Serviço especializado em grupos, organizado a partir de percursos de modo a garantir aquisições progressivas aos seus usuários de acordo com o seu ciclo de vida. Parcial da Ação nº 2566.</p> <p>Órgão Executor: FASC / Fundo Municipal de Assistência Social</p> <p>3350 - Outras Despesas Correntes Tesouro - Livre - Administração Direta</p> <p>TOTAL</p>			<p>855.691</p> <p>855.691</p>	<p>855.691</p> <p>855.691</p>
6000.6004.08.0244.0173	<p>4139 - PSB - APOIO E ORIENTAÇÃO ÀS FAMÍLIAS E INDIVÍDUOS - FMAS</p> <p>Ação 2593/PPA - Promoção de ações de caráter preventivo e proativo, que busquem desenvolver potencialidades e aquisições das famílias por meio do fortalecimento dos vínculos familiares e comunitários em espaços adequados. Parcial da Ação nº 3027.</p> <p>Órgão Executor: FASC / Fundo Municipal de Assistência Social</p> <p>3320 - Outras Despesas Correntes Auxílios e Convênios</p> <p>3330 - Outras Despesas Correntes Auxílios e Convênios</p> <p>3350 - Outras Despesas Correntes Tesouro - Livre - Administração Direta</p> <p>3350 - Outras Despesas Correntes Tesouro - Vinculado por Lei</p> <p>3350 - Outras Despesas Correntes Auxílios e Convênios</p> <p>3390 - Outras Despesas Correntes Tesouro - Livre - Administração Direta</p>			<p>1.000</p> <p>1.000</p> <p>10.997.969</p> <p>1.040.000</p>	<p>1.000</p> <p>1.000</p> <p>10.997.969</p> <p>1.040.000</p>

Órgão: 6000 - FUNDAÇÃO DE ASSISTÊNCIA SOCIAL E CIDADANIA

Programa de Trabalho

Classificação Institucional e Funcional	Especificação	Operações Especiais	Projetos	Atividades	Total
	3390 - Outras Despesas Correntes Tesouro - Vinculado por Lei				
	3390 - Outras Despesas Correntes Auxílios e Convênios			106.000	106.000
	4450 - Investimentos Tesouro - Livre - Administração Direta			1.000	1.000
	4450 - Investimentos Tesouro - Vinculado por Lei				
	4490 - Investimentos Tesouro - Livre - Administração Direta			1.000	1.000
	4490 - Investimentos Auxílios e Convênios			5.000	5.000
	SUBATIVIDADE 2020 / 515 - Aquisição de equipamentos para o CRAS Extremo Sul/FASC, localizado na Rua Gomerindo de Oliveira, 23, no Loteamento Chapéu do Sol.				
	4450 - Investimentos Tesouro - Vinculado por Lei			30.000	30.000
	SUBATIVIDADE 2020 / 526 - Repasse para o Clube de Mães Amizade, para a aquisição e instalação de equipamentos para melhor atendimento das crianças e adolescentes da comunidade.				
	3350 - Outras Despesas Correntes Tesouro - Vinculado por Lei			10.000	10.000
	4450 - Investimentos Tesouro - Vinculado por Lei			46.000	46.000
	SUBATIVIDADE 2020 / 747 - Repasse para o Instituto do Câncer Infantil, CNPJ 94.594.629/0001-50, para a aquisição de equipamentos e móveis, que auxiliem suas atividades fins, bem como reforma e manutenção de suas instalações.				
	3350 - Outras Despesas Correntes Tesouro - Vinculado por Lei			10.000	10.000
	4450 - Investimentos Tesouro - Vinculado por Lei			40.000	40.000
	SUBATIVIDADE 2020 / 1082 - Destina-se ao CRAS Extremo Sul - Endereço: Rua Gomerindo de Oliveira, N° 23 - Bairro Chapéu do Sol, para realização de oficinas e ações de assistência social de caráter preventivo e proativo que visem o fortalecimento dos vínculos familiares e comunitários.				
	3390 - Outras Despesas Correntes Tesouro - Vinculado por Lei			50.000	50.000

Órgão: 6000 - FUNDAÇÃO DE ASSISTÊNCIA SOCIAL E CIDADANIA

Programa de Trabalho

Classificação Institucional e Funcional	Especificação	Operações Especiais	Projetos	Atividades	Total
	SUBATIVIDADE 2021 / 191 - Repasse para a Associação Murialdinas de São José- Centro Infanto- Juvenil Monteiro Lobato - CNPJ nº 88656988/0010-83, para aquisição de notebook, computador, smart TV, cadeiras para laboratório de informática, tripé para câmera e celular e outros equipamentos a fim de qualificar o atendimento à comunidade do Bairro Restinga				
	3350 - Outras Despesas Correntes Tesouro - Livre - Administração Direta			5.000	5.000
	4450 - Investimentos Tesouro - Livre - Administração Direta			45.000	45.000
	SUBATIVIDADE 2021 / 192 - Repasse para a CEPA- Centro Infantil Eugenia Conte-CNPJ nº 92843945/0001-93, para aquisição de material pedagógico, playground, grama sintética e uma impressora a fim de qualificar o atendimento à comunidade.				
	3350 - Outras Despesas Correntes Tesouro - Livre - Administração Direta			15.000	15.000
	4450 - Investimentos Tesouro - Livre - Administração Direta			35.000	35.000
	SUBATIVIDADE 2021 / 200 - Repasse para a Associação de Moradores Vila Nossa Senhora da Esperança, CNPJ nº 01.704.763/0001-86, para obras de manutenção, aquisição e instalação de equipamentos e materiais permanentes a fim de qualificar o atendimento à comunidade.				
	3350 - Outras Despesas Correntes Tesouro - Livre - Administração Direta			10.000	10.000
	4450 - Investimentos Tesouro - Livre - Administração Direta			40.000	40.000
	SUBATIVIDADE 2021 / 267 - Aquisição de equipamentos e mobiliário para o CRAS Extremo Sul/FASC - Rua Gomercindo de Oliveira, 23.				
	4490 - Investimentos Tesouro - Livre - Administração Direta			30.000	30.000
	SUBATIVIDADE 2021 / 308 - Repasse para a Associação Comunitária dos Moradores do Conjunto Residencial Rubem Berta -AMORB, CNPJ 92.098.920/0001-02, para manutenção da sede e aquisição de equipamentos e móveis que auxiliem nas suas atividades fins.				
	3350 - Outras Despesas Correntes Tesouro - Livre - Administração Direta			48.000	48.000
	SUBATIVIDADE 2021 / 547 - Aquisição de equipamentos e mobiliário para o CRAS Vila Farrapos - Rua Maria Trindade, 115, bem como manutenção e adaptação do espaço				
	3390 - Outras Despesas Correntes Tesouro - Livre - Administração Direta			5.000	5.000

Órgão: 6000 - FUNDAÇÃO DE ASSISTÊNCIA SOCIAL E CIDADANIA

Programa de Trabalho

Classificação Institucional e Funcional	Especificação	Operações Especiais	Projetos	Atividades	Total
	4490 - Investimentos Tesouro - Livre - Administração Direta			15.000	15.000
	SUBATIVIDADE 2021 / 566 - Repasse à Associação de Moradores da Vila Nª Sra da Esperança, CNPJ 01.704.763/0001-86, para realização de suas atividades e aquisição de materiais e equipamentos.				
	3350 - Outras Despesas Correntes Tesouro - Livre - Administração Direta			30.000	30.000
	SUBATIVIDADE 2021 / 698 - Repasse para a Associação dos Moradores da Vila Restinga - AMOVIR - CNPJ 88.704.234/0001-60, para a aquisição e instalação de equipamentos para capacitação e organização da comunidade				
	4450 - Investimentos Tesouro - Livre - Administração Direta			20.000	20.000
	TOTAL			12.636.969	12.636.969
6000.6004.08.0244.0173	4141 - CLÍNICAS DE REABILITAÇÃO E HABILITAÇÃO - FMAS Ação 2597/PPA - Atendimento na reabilitação e habilitação de PCDs. Parcial da Ação nº 2573. Órgão Executor: FASC / Fundo Municipal de Assistência Social				
	3350 - Outras Despesas Correntes Tesouro - Livre - Administração Direta			2.579.400	2.579.400
	3350 - Outras Despesas Correntes Tesouro - Vinculado por Lei				
	3350 - Outras Despesas Correntes Auxílios e Convênios			1.375.651	1.375.651
	3390 - Outras Despesas Correntes Tesouro - Vinculado por Lei				
	4450 - Investimentos Tesouro - Livre - Administração Direta			1.000	1.000
	4450 - Investimentos Tesouro - Vinculado por Lei				
	4490 - Investimentos Tesouro - Vinculado por Lei				
	SUBATIVIDADE 2020 / 518 - Destinação de recursos para o Educandário - Centro de Reabilitação São João Batista, CNPJ 92.967.702/0001-67, para a realização de ações e atividades destinadas para educação e reabilitação de crianças e adolescentes.				
	3350 - Outras Despesas Correntes Tesouro - Vinculado por Lei			15.000	15.000
	SUBATIVIDADE 2020 / 527 - Aquisição de utensílios para cozinha - Educandário Centro de Reabilitação São				

Órgão: 6000 - FUNDAÇÃO DE ASSISTÊNCIA SOCIAL E CIDADANIA

Programa de Trabalho

Classificação Institucional e Funcional	Especificação	Operações Especiais	Projetos	Atividades	Total
	João Batista, CNPJ 92.967.702/0001-67.				
	4450 - Investimentos Tesouro - Vinculado por Lei			10.000	10.000
	SUBATIVIDADE 2020 / 537 - Repasse à Associação de Assistência à Criança Deficiente, CNPJ 60.979.457/0004-64, para aquisição de materiais de pilates adaptado, agregando na reabilitação de crianças a partir dos 10 anos, com cognitivo preservado e diagnóstico de paralisia cerebral, lesões encefálicas, malformações congênitas, mielomenigocele e distrofias musculares.				
	4450 - Investimentos Tesouro - Vinculado por Lei			50.000	50.000
	SUBATIVIDADE 2020 / 542 - Repasse à FADEM - Fundação de Atendimento de Deficiência Múltipla Fundação de Deficiência Múltipla, CNPJ: 89.370.787/0001-97.				
	4450 - Investimentos Tesouro - Vinculado por Lei			50.000	50.000
	SUBATIVIDADE 2020 / 736 - Repasse à Clínica Pública Ser - Grupo de Atendimento Interdisciplinar aos Portadores de Deficiência Mental e Condutas, CNPJ 88.794.664/0001-10, para aquisição de equipamentos, mobiliário e material.				
	3350 - Outras Despesas Correntes Tesouro - Vinculado por Lei			5.000	5.000
	4450 - Investimentos Tesouro - Vinculado por Lei			10.000	10.000
	SUBATIVIDADE 2020 / 737 - Repasse ao Educandário - Centro de Reabilitação São João Batista, CNPJ 92.967.702/0001-67, declaração de utilidade pública municipal por meio da Lei nº 5.213, de 1982, para comprar um veículo utilitário e para a realização de suas atividades.				
	3350 - Outras Despesas Correntes Tesouro - Vinculado por Lei			60.000	60.000
	4450 - Investimentos Tesouro - Vinculado por Lei			60.000	60.000
	SUBATIVIDADE 2020 / 740 - Repasse de recursos para o Educandário - Centro de Reabilitação São João Batista, CNPJ 92.967.702/0001-67, para aquisição de equipamentos para os setores de fonoaudiologia e fisioterapia.				
	3350 - Outras Despesas Correntes Tesouro - Vinculado por Lei			10.000	10.000
	SUBATIVIDADE 2020 / 768 - Repasse de valor destinado à conclusão do Hospital Infantil para portadores de necessidades especiais do Instituto KINDER Centro de Integração da Criança Especial, CNPJ 01.284.707/0001-30.				

Órgão: 6000 - FUNDAÇÃO DE ASSISTÊNCIA SOCIAL E CIDADANIA

Programa de Trabalho

Classificação Institucional e Funcional	Especificação	Operações Especiais	Projetos	Atividades	Total
	3350 - Outras Despesas Correntes Tesouro - Vinculado por Lei			200.000	200.000
	SUBATIVIDADE 2020 / 958 - Casa do Menino Jesus de Praça, CNPJ nº 89.62 1 .767/000-4 1 4450 - Investimentos Tesouro - Vinculado por Lei			150.000	150.000
	SUBATIVIDADE 2020 / 1102 - Aquisição de equipamentos e manutenção para a estruturação no atendimento a comunidade do CRAS ampliado Glória Rua Cel. Neves, 555, bairro Medianeira. 3390 - Outras Despesas Correntes Tesouro - Vinculado por Lei			9.524	9.524
	4490 - Investimentos Tesouro - Vinculado por Lei			9.000	9.000
	SUBATIVIDADE 2020 / 1209 - Repasse para a Casa Menino Jesus de Praça, CNPJ 89.621.767/0001-41. 3350 - Outras Despesas Correntes Tesouro - Vinculado por Lei			100.000	100.000
	SUBATIVIDADE 2020 / 1213 - Repasse para o Centro de Reabilitação São João Batista - EDUCANDÁRIO - CNPJ 92.967.702/0001-67, para manutenção, aquisição de materiais e mobiliário para o Centro. 3350 - Outras Despesas Correntes Tesouro - Vinculado por Lei			10.524	10.524
	SUBATIVIDADE 2021 / 99 - Repasse à AACD - Associação de Assistência à Criança Deficiente CNPJ: 60.979.457/0004-64 3350 - Outras Despesas Correntes Tesouro - Livre - Administração Direta			80.000	80.000
	SUBATIVIDADE 2021 / 101 - Repasse à FADEM - Fundação de Atendimento de Deficiência Múltipla CNPJ: 89.370.787/0001-97 3350 - Outras Despesas Correntes Tesouro - Livre - Administração Direta			80.000	80.000
	SUBATIVIDADE 2021 / 105 - Repasse ao Instituto da Criança com Diabetes do Rio Grande do Sul - ICD CNPJ:02.774.358/0001-05. 3350 - Outras Despesas Correntes Tesouro - Livre - Administração Direta			50.000	50.000
	SUBATIVIDADE 2021 / 107 - Repasse à Via-Pró Doações e Transplantes 04.043.606/0001-65 3350 - Outras Despesas Correntes Tesouro - Livre - Administração Direta			30.000	30.000

Órgão: 6000 - FUNDAÇÃO DE ASSISTÊNCIA SOCIAL E CIDADANIA

Programa de Trabalho

Classificação Institucional e Funcional	Especificação	Operações Especiais	Projetos	Atividades	Total
	SUBATIVIDADE 2021 / 182 - Aquisição de utensílios para cozinha - Educandário Centro de Reabilitação São João Batista (CNPJ: 92.967.702/0001-67). 4450 - Investimentos Tesouro - Livre - Administração Direta			10.000	10.000
	SUBATIVIDADE 2021 / 411 - Repasse ao Educandário - Centro de Reabilitação São João Batista, CNPJ 92.967.702/0001-67, declaração de utilidade pública municipal por meio da Lei nº 5.213, de 1982, para projeto arquitetônico, execução da obra de 1 (um) fraldário, bem como, aquisição de mobiliário para uso de crianças e adolescentes com deficiências, atendidos na Instituição. 4450 - Investimentos Tesouro - Livre - Administração Direta			150.000	150.000
	TOTAL			5.105.099	5.105.099
6000.6001.08.0244.0173	4144 - PSB - APOIO E ORIENTAÇÃO ÀS FAMÍLIAS E INDIVÍDUOS Ação 2940/PPA - Promoção de ações de caráter preventivo e proativo, que busquem desenvolver potencialidades e aquisições das famílias por meio do fortalecimento dos vínculos familiares e comunitários. Parcial da Ação nº 3027. Órgão Executor: FASC / Fundação de Assistência Social e Cidadania. 3350 - Outras Despesas Correntes Tesouro - Livre - Administração Direta 3390 - Outras Despesas Correntes Tesouro - Livre - Administração Direta 4450 - Investimentos Tesouro - Livre - Administração Direta 4490 - Investimentos Tesouro - Livre - Administração Direta			2.482.319	2.482.319
				1.000	1.000
	SUBATIVIDADE 2021 / 351 - Repasse à Associação Comunitária Belém Velho - ASCOBEV, CNPJ 89.865.653/0001-47, para aquisição e instalação de equipamentos e materiais para o melhor atendimento das demandas da comunidade de Belém Velho. 3350 - Outras Despesas Correntes Tesouro - Livre - Administração Direta 4450 - Investimentos Tesouro - Livre - Administração Direta			9.000	9.000
				31.000	31.000
	TOTAL			2.523.319	2.523.319
6000.6001.04.0128.0179	4159 - GESTÃO DE RECURSOS HUMANOS - FASC Ação 3009/PPA - Planejamento, desenvolvimento e execução de políticas de recursos humanos, por meio de cursos, treinamentos e especializações, promovidos pela prefeitura ou parceiros, com vistas às competências necessárias para a atuação na área da assistência social.				

Órgão: 6000 - FUNDAÇÃO DE ASSISTÊNCIA SOCIAL E CIDADANIA

Programa de Trabalho

Classificação Institucional e Funcional	Especificação	Operações Especiais	Projetos	Atividades	Total
6000.6004.08.0242.0173	Órgão Executor: FASC / Fundação de Assistência Social e Cidadania.				
	3390 - Outras Despesas Correntes Tesouro - Livre - Administração Direta			1.000	1.000
	TOTAL			1.000	1.000
	4173 - PSEAC - ACOLHIMENTO INSTITUCIONAL PARA PCDs - FMAS				
	Ação 2600/PPA - Acolhimento institucional para pessoas com deficiência com vínculos familiares rompidos ou fragilizados, que não dispõem de condições de autossustentabilidade de retaguarda familiar temporária ou permanente. Parcial da Ação nº 2576.				
	Órgão Executor: FASC / Fundo Municipal de Assistência Social				
	3350 - Outras Despesas Correntes Tesouro - Livre - Administração Direta			3.736.751	3.736.751
	3350 - Outras Despesas Correntes Tesouro - Vinculado por Lei				
	3350 - Outras Despesas Correntes Auxílios e Convênios			100.000	100.000
	4450 - Investimentos Tesouro - Livre - Administração Direta			1.000	1.000
	4450 - Investimentos Tesouro - Vinculado por Lei				
	SUBATIVIDADE 2020 / 468 - Repasse para Associação Cegos Louis Braille ACELB, CNPJ 88.173.968/0001-60, para manutenção, aquisição de equipamentos e material permanente.				
	3350 - Outras Despesas Correntes Tesouro - Vinculado por Lei			15.000	15.000
	4450 - Investimentos Tesouro - Vinculado por Lei			10.000	10.000
SUBATIVIDADE 2020 / 469 - Repasse para Associação de Cegos do Rio Grande do Sul ACERGS, CNPJ 92.896.851/0001-82, para manutenção, aquisição de equipamentos e material permanente.					
3350 - Outras Despesas Correntes Tesouro - Vinculado por Lei			15.000	15.000	
4450 - Investimentos Tesouro - Vinculado por Lei			10.000	10.000	
SUBATIVIDADE 2020 / 519 - Destinação de recursos para o Lar Santo Antônio dos Excepcionais, CNPJ 89.556.831/001-58, para a realização de ações e atividades voltadas para pessoas com deficiência.					
3350 - Outras Despesas Correntes					

Órgão: 6000 - FUNDAÇÃO DE ASSISTÊNCIA SOCIAL E CIDADANIA

Programa de Trabalho

Classificação Institucional e Funcional	Especificação	Operações Especiais	Projetos	Atividades	Total
	Tesouro - Vinculado por Lei			40.000	40.000
	SUBATIVIDADE 2020 / 734 - Casa do Excepcional Santa Rita de Cássia - Atendimento de crianças, adolescentes e adultos, com diversos comprometimentos físicos e psicomotores.				
	3350 - Outras Despesas Correntes				
	Tesouro - Vinculado por Lei			150.000	150.000
	SUBATIVIDADE 2020 / 738 - Repasse à Casa do Excepcional Santa Rita de Cássia, CNPJ 89.519.409/0001-22, para aquisição de equipamentos, material e capacitação de pessoal para a realização de suas atividades.				
	3350 - Outras Despesas Correntes				
	Tesouro - Vinculado por Lei			5.000	5.000
	4450 - Investimentos				
	Tesouro - Vinculado por Lei			5.000	5.000
	SUBATIVIDADE 2020 / 758 - Repasse ao Lar Santo Antônio dos Excepcionais, CNPJ 89.556.831/0001-58, para a aquisição de equipamentos e materiais, para assistência de crianças, jovens e adultos.				
	4450 - Investimentos				
	Tesouro - Vinculado por Lei			20.524	20.524
	SUBATIVIDADE 2020 / 767 - Repasse de recurso para a Casa do Menino Jesus de Praga, CNPJ 89.621.767/0001-41.				
	3350 - Outras Despesas Correntes				
	Tesouro - Vinculado por Lei			100.000	100.000
	SUBATIVIDADE 2020 / 896 - Aquisição de equipamentos, mobiliário e material permanente - Casa do Menino Jesus de Praga. CNPJ 89.621.767/0001-41.				
	4450 - Investimentos				
	Tesouro - Vinculado por Lei			20.000	20.000
	SUBATIVIDADE 2020 / 898 - Compra de equipamento de módulo de vácuo para a instituição Casa do Excepcional Santa Rita de Cássia, utilidade pública: Lei Municipal nº 5.213, de 1982				
	3350 - Outras Despesas Correntes				
	Tesouro - Vinculado por Lei			40.000	40.000
	SUBATIVIDADE 2020 / 908 - Repasse para Associação de Cegos Louis Braille ACELB, CNPJ 88.173.968.0001-60, para aquisição de equipamentos e materiais permanentes para a Associação.				
	3350 - Outras Despesas Correntes				
	Tesouro - Vinculado por Lei			40.000	40.000
	SUBATIVIDADE 2020 / 1127 - Repasse para Associação de Cegos Louis Braille ACELB, CNPJ				

Órgão: 6000 - FUNDAÇÃO DE ASSISTÊNCIA SOCIAL E CIDADANIA

Programa de Trabalho

Classificação Institucional e Funcional	Especificação	Operações Especiais	Projetos	Atividades	Total
	88.173.968.0001-60, para aquisição de equipamentos e materiais permanentes para a Associação.				
	3350 - Outras Despesas Correntes Tesouro - Vinculado por Lei			10.000	10.000
	SUBATIVIDADE 2021 / 15 - Repasse para Associação Cegos Louis Braille - ACELB - CNPJ 88.173.968/0001-60, para manutenção, aquisição de equipamentos e material permanente.				
	3350 - Outras Despesas Correntes Tesouro - Livre - Administração Direta			20.000	20.000
	4450 - Investimentos Tesouro - Livre - Administração Direta			20.000	20.000
	SUBATIVIDADE 2021 / 16 - Repasse para Associação de Cegos do Rio Grande Do Sul - ACERGS - CNPJ 92.896.851/0001-82, para manutenção, aquisição de equipamentos e material permanente.				
	3350 - Outras Despesas Correntes Tesouro - Livre - Administração Direta			15.000	15.000
	4450 - Investimentos Tesouro - Livre - Administração Direta			15.000	15.000
	SUBATIVIDADE 2021 / 23 - Repasse para a Casa do Excepcional Santa Rita de Cássia - CNPJ 89.519.409/0001-22, para manutenção e/ou reforma, aquisição de equipamentos e/ou mobiliário para a casa.				
	3350 - Outras Despesas Correntes Tesouro - Livre - Administração Direta			10.000	10.000
	SUBATIVIDADE 2021 / 34 - Repasse para o Lar de Santo Antônio dos Excepcionais - CNPJ 89.556.831/0001-58, para manutenção e/ou reforma, aquisição de equipamentos e/ou mobiliário para o Lar.				
	3350 - Outras Despesas Correntes Tesouro - Livre - Administração Direta			10.000	10.000
	SUBATIVIDADE 2021 / 100 - Repasse à Casa do Menino Jesus de Praça CNPJ: 89.621.767/0001-41				
	3350 - Outras Despesas Correntes Tesouro - Livre - Administração Direta			200.000	200.000
	SUBATIVIDADE 2021 / 109 - Casa do Excepcional Santa Rita de Cássia - atendimento de crianças, adolescentes e adultos com diversos comprometimentos físicos e psicomotores.				
	3350 - Outras Despesas Correntes Tesouro - Livre - Administração Direta			213.426	213.426
	SUBATIVIDADE 2021 / 111 - Lar Santo Antônio dos Excepcionais - aquisição de equipamentos e materiais				

Órgão: 6000 - FUNDAÇÃO DE ASSISTÊNCIA SOCIAL E CIDADANIA

Programa de Trabalho

Classificação Institucional e Funcional	Especificação	Operações Especiais	Projetos	Atividades	Total
	para assistência de crianças, jovens e adultos.				
	3350 - Outras Despesas Correntes Tesouro - Livre - Administração Direta			213.426	213.426
	SUBATIVIDADE 2021 / 184 - Aquisição de equipamentos, mobiliário e material permanente - Lar Santo Antônio dos Excepcionais, CNPJ 89.556.831/0001-58.				
	4450 - Investimentos Tesouro - Livre - Administração Direta			25.000	25.000
	SUBATIVIDADE 2021 / 187 - Aquisição de equipamentos, mobiliário e material permanente - Casa do Menino Jesus de Praia (CNPJ: 89.621.767/0001-41).				
	4450 - Investimentos Tesouro - Livre - Administração Direta			20.000	20.000
	SUBATIVIDADE 2021 / 218 - O Instituto de Amparo ao Excepcional - INAMEX, fundada na data de 10 de janeiro de 1973, inscrita no CNPJ sob o nº 88.178.760/0001-71, vem através de o presente requerer verba com a finalidade de garantir recursos para as reformas melhorias necessárias: construção de um miniginásio coberto R\$ 61.000,00; aquisição de equipamentos para lavanderia R\$ 59.000,00; troca do telhado da casa B R\$ 10.100,00; Aquisição de materiais de consumo (remédios) R\$ 45.500,00; colocação de grama sintética e rede de proteção na quadra de esporte R\$ 7.000,00				
	3350 - Outras Despesas Correntes Tesouro - Livre - Administração Direta			45.500	45.500
	4450 - Investimentos Tesouro - Livre - Administração Direta			137.100	137.100
	TOTAL			5.262.727	5.262.727
6000.6004.08.0122.0178	4233 - ADMINISTRAÇÃO GERAL - FMAS Ação 3158/PPA - Despesas destinadas ao pagamento de ações de natureza administrativa, notadamente aquelas destinadas à programação e ao controle orçamentário, patrimonial e de material. Parcial da Ação nº 2955. Órgão Executor: FASC / Fundo Municipal de Assistência Social				
	3320 - Outras Despesas Correntes Auxílios e Convênios			1.000	1.000
	3390 - Outras Despesas Correntes Auxílios e Convênios			56.000	56.000
	4490 - Investimentos Auxílios e Convênios			6.000	6.000
	TOTAL			63.000	63.000
6000.6004.08.0244.0173	4235 - PSEMC - SERVIÇO ESPECIALIZADO EM ABORDAGEM SOCIAL - FMAS				

Órgão: 6000 - FUNDAÇÃO DE ASSISTÊNCIA SOCIAL E CIDADANIA

Programa de Trabalho

Classificação Institucional e Funcional	Especificação	Operações Especiais	Projetos	Atividades	Total
6000.6004.08.0242.0173	Ação 2594/PPA - Serviço ofertado diretamente nos territórios, de forma continuada e programada, de abordagem e busca ativa para todos os ciclos de vida. Parcial da Ação nº 2569. Órgão Executor: FASC / Fundo Municipal de Assistência Social				
	3350 - Outras Despesas Correntes Tesouro - Livre - Administração Direta			8.725.025	8.725.025
	3350 - Outras Despesas Correntes Auxílios e Convênios			100.000	100.000
	TOTAL			8.825.025	8.825.025
6000.6001.28.0843.0180	4237 - PSEMC - SERVIÇO DE PROTEÇÃO SOCIAL ESPECIAL PARA PESSOAS COM DEFICIÊNCIA E IDOSOS - CDI - FMAS				
	Ação 3166/PPA - Atendimento especializado, em espaços adequados e qualificados, a pessoas idosas com algum grau de dependência e/ou pessoas com deficiência. Parcial da ação nº 2572. Órgão Executor: FASC / Fundo Municipal de Assistência Social				
	3350 - Outras Despesas Correntes Tesouro - Livre - Administração Direta			435.327	435.327
	3350 - Outras Despesas Correntes Tesouro - Vinculado por Lei				
6000.6001.28.0843.0180	SUBATIVIDADE 2020 / 733 - Auxílio para desenvolvimento dos trabalhos da Associação de Assistência à Criança Deficiente AACD, declaração de Utilidade Pública Municipal, conforme Lei nº 9.448, de 27 de abril de 2004.				
	3350 - Outras Despesas Correntes Tesouro - Vinculado por Lei			50.000	50.000
	TOTAL			485.327	485.327
	TOTAL DE ATIVIDADES			195.387.977	195.387.977
6000.6001.28.0843.0180	9066 - DÍVIDA INTERNA - FASC				
	Ação 2796/PPA - Despesas com juros, encargos e amortizações, referentes a operações de crédito efetivamente contratadas no território nacional. Parcial da Ação nº 2791. Órgão Executor: FASC / Fundação de Assistência Social e Cidadania.				
	3290 - Juros e Encargos da Dívida Tesouro - Livre - Administração Direta	27.613			27.613
	3291 - Juros e Encargos da Dívida Tesouro - Livre - Administração Direta	1.000			1.000
6000.6001.28.0843.0180	4690 - Amortização da Dívida Tesouro - Livre - Administração Direta	39.395			39.395

Órgão: 6000 - FUNDAÇÃO DE ASSISTÊNCIA SOCIAL E CIDADANIA

Programa de Trabalho

Classificação Institucional e Funcional	Especificação	Operações Especiais	Projetos	Atividades	Total
6000.6001.28.0846.0179	4691 - Amortização da Dívida Tesouro - Livre - Administração Direta	369.625			369.625
	TOTAL	437.633			437.633
6000.6001.28.0846.0178	9072 - ENCARGOS ESPECIAIS - FASC Ação 2724/PPA - Pagamento de despesas gerais, contribuição de PASEP, indenização, restituição, reembolso de despesas pagas por terceiros e auxílio funeral. Parcial da Ação nº 2719. Órgão Executor: FASC / Fundação de Assistência Social e Cidadania.				
	3390 - Outras Despesas Correntes Tesouro - Livre - Administração Direta	480.000			480.000
	TOTAL	480.000			480.000
6000.6001.28.0846.0178	9085 - SENTENÇAS JUDICIAIS Ação 2858/PPA - Despesas resultantes do pagamento de precatórios, cumprimento de sentenças judiciais de pequeno valor transitadas em julgado e cumprimento de outras sentenças judiciais. Parcial da Ação nº 2853. Órgão Executor: FASC / Fundação de Assistência Social e Cidadania.				
	3190 - Pessoal e Encargos Sociais Tesouro - Livre - Administração Direta	3.091.000			3.091.000
	3390 - Outras Despesas Correntes Tesouro - Livre - Administração Direta	1.000			1.000
	TOTAL	3.092.000			3.092.000
	TOTAL DE OPERAÇÕES ESPECIAIS	4.009.633			4.009.633
	TOTAL	4.009.633	5.665.080	195.387.977	205.062.690

6400 - EMPRESA PÚBLICA DE TRANSPORTES E CIRCULAÇÃO

Órgão: **6400 - EMPRESA PÚBLICA DE TRANSPORTES E CIRCULAÇÃO**

Função e Subfunção

Código	Especificação	Operações Especiais	Projetos	Atividades	Total
04.0000	ADMINISTRAÇÃO	45.000	811.000	29.731.462	30.587.462
04.0122	ADMINISTRAÇÃO GERAL	45.000	791.000	26.260.550	27.096.550
	Tesouro - Livre - Administração Direta		1.000		1.000
	Tesouro - Vinculado por Lei			600.000	600.000
	Próprios da Administração Indireta	45.000	790.000	25.660.550	26.495.550
04.0126	TECNOLOGIA DA INFORMAÇÃO		20.000	3.460.912	3.480.912
	Tesouro - Livre - Administração Direta			70.000	70.000
	Tesouro - Vinculado por Lei			70.000	70.000
	Próprios da Administração Indireta		20.000	3.320.912	3.340.912
04.0128	FORMAÇÃO DE RECURSOS HUMANOS			10.000	10.000
	Próprios da Administração Indireta			10.000	10.000
26.0000	TRANSPORTE			95.796.608	95.796.608
26.0122	ADMINISTRAÇÃO GERAL			54.559.155	54.559.155
	Tesouro - Livre - Administração Direta			54.559.155	54.559.155
26.0131	COMUNICAÇÃO SOCIAL			100.000	100.000
	Próprios da Administração Indireta			100.000	100.000
26.0271	PREVIDÊNCIA BÁSICA			26.025.300	26.025.300
	Próprios da Administração Indireta			26.025.300	26.025.300
26.0451	INFRAESTRUTURA URBANA			15.112.153	15.112.153
	Próprios da Administração Indireta			12.412.153	12.412.153
	Auxílios e Convênios			2.700.000	2.700.000
28.0000	ENCARGOS ESPECIAIS	11.583.341			11.583.341
28.0843	SERVIÇO DA DÍVIDA INTERNA	5.226.043			5.226.043
	Próprios da Administração Indireta	5.226.043			5.226.043
28.0846	OUTROS ENCARGOS ESPECIAIS	6.357.298			6.357.298
	Próprios da Administração Indireta	6.357.298			6.357.298
TOTAL		11.628.341	811.000	125.528.070	137.967.411

Órgão: 6400 - EMPRESA PÚBLICA DE TRANSPORTES E CIRCULAÇÃO

Natureza da Despesa

Classificação Econômica	Especificação	Modalidade / Recursos	Grupo de Nat. de Despesa	Categoria Econômica
3.0.00	Despesas Correntes			132.517.452
3.1.00	Pessoal e Encargos Sociais		69.389.531	
3.1.90	Aplicações Diretas	69.389.531		
	Tesouro - Livre - Administração Direta	43.319.231		
	Próprios da Administração Indireta	26.070.300		
3.2.00	Juros e Encargos da Dívida		466.884	
3.2.90	Aplicações Diretas	466.884		
	Próprios da Administração Indireta	466.884		
3.3.00	Outras Despesas Correntes		62.661.037	
3.3.20	Transferência à União	1.000		
	Próprios da Administração Indireta	1.000		
3.3.30	Transferências a Estados e ao Distrito Federal	1.000		
	Próprios da Administração Indireta	1.000		
3.3.50	Transferências a Instituições Privadas sem Fins Lucrativos	1.000		
	Próprios da Administração Indireta	1.000		
3.3.90	Aplicações Diretas	62.297.037		
	Tesouro - Livre - Administração Direta	11.239.924		
	Tesouro - Vinculado por Lei	300.000		
	Próprios da Administração Indireta	48.057.113		
	Auxílios e Convênios	2.700.000		
3.3.91	Aplicações Diretas - Operações Intraorçamentárias	361.000		
	Próprios da Administração Indireta	361.000		
4.0.00	Despesas de Capital			5.449.959
4.4.00	Investimentos		690.800	
4.4.90	Aplicações Diretas	690.800		
	Tesouro - Livre - Administração Direta	71.000		
	Tesouro - Vinculado por Lei	370.000		
	Próprios da Administração Indireta	249.800		
4.6.00	Amortização da Dívida		4.759.159	
4.6.90	Aplicações Diretas	4.759.159		
	Próprios da Administração Indireta	4.759.159		
TOTAL				137.967.411

Órgão: 6400 - EMPRESA PÚBLICA DE TRANSPORTES E CIRCULAÇÃO

Programa de Trabalho

Classificação Institucional e Funcional	Especificação	Operações Especiais	Projetos	Atividades	Total
6400.6401.04.0122.0176	<p>1795 - MELHORIA DA INFRAESTRUTURA INTERNA - EPTC Ação 3222/PPA - Elaboração de projetos de obras necessárias à qualificação dos imóveis da EPTC, aquisição e manutenção de bens móveis para a empresa. Órgão Executor: EPTC / Empresa Pública de Transportes e Circulação 3390 - Outras Despesas Correntes Próprios da Administração Indireta 4490 - Investimentos Tesouro - Livre - Administração Direta 4490 - Investimentos Próprios da Administração Indireta TOTAL</p>		780.000 1.000 10.000 791.000		780.000 1.000 10.000 791.000
6400.6401.04.0126.0178	<p>1796 - GESTÃO DA INFORMAÇÃO E CONHECIMENTO Ação 3225/PPA - Modernização da gestão através de implantação de sistemas. Órgão Executor: EPTC / Empresa Pública de Transportes e Circulação 3390 - Outras Despesas Correntes Próprios da Administração Indireta 4490 - Investimentos Próprios da Administração Indireta TOTAL</p>		10.000 10.000 20.000		10.000 10.000 20.000
	TOTAL DE PROJETOS		811.000		811.000
6400.6401.26.0122.0179	<p>2870 - ADMINISTRAÇÃO DE PESSOAL Ação 3239/PPA - Despesas de natureza remuneratória decorrentes do pagamento pelo efetivo exercício do cargo ou do emprego ou de função de confiança do pessoal ativo, tais como: vencimento e vantagens fixas e variáveis, subsídios, inclusive adicionais, gratificações, horas extras e vantagens pessoais de qualquer natureza, inclusas outras despesas com características de pessoal, tais como: pagamento de estagiários, auxílio-alimentação e auxílio-transporte. Parcial da Ação nº 2612. Órgão Executor: EPTC / Empresa Pública de Transportes e Circulação 3190 - Pessoal e Encargos Sociais Tesouro - Livre - Administração Direta 3390 - Outras Despesas Correntes Tesouro - Livre - Administração Direta TOTAL</p>			43.319.231 11.239.924 54.559.155	43.319.231 11.239.924 54.559.155
6400.6401.04.0126.0178	<p>2872 - PROCESSAMENTO DE DADOS Ação 2921/PPA - Despesas com serviços regulares de processamento de dados, bem como aquisição, desenvolvimento e manutenção de softwares de base: locação e manutenção de máquinas,</p>				

Órgão: 6400 - EMPRESA PÚBLICA DE TRANSPORTES E CIRCULAÇÃO

Programa de Trabalho

Classificação Institucional e Funcional	Especificação	Operações Especiais	Projetos	Atividades	Total
	aparelhos e equipamentos utilizados em processamento de dados de qualquer natureza, dentre outros. Parcial da Ação nº 2732. Órgão Executor: EPTC / Empresa Pública de Transportes e Circulação				
	3390 - Outras Despesas Correntes Próprios da Administração Indireta			3.319.912	3.319.912
	4490 - Investimentos Tesouro - Livre - Administração Direta				
	4490 - Investimentos Tesouro - Vinculado por Lei				
	4490 - Investimentos Próprios da Administração Indireta			1.000	1.000
	SUBATIVIDADE 2020 / 279 - Aquisição de 32 câmeras corporais e 4 estações de carregamentos para os agentes de trânsito. 4490 - Investimentos Tesouro - Vinculado por Lei			70.000	70.000
	SUBATIVIDADE 2021 / 355 - Aquisição de 32 (trinta e duas) câmeras corporais e 04 (quatro) estações de carregamento para os agentes de trânsito 4490 - Investimentos Tesouro - Livre - Administração Direta			70.000	70.000
	TOTAL			3.460.912	3.460.912
6400.6401.26.0131.0178	2873 - PUBLICIDADE Ação 2712/PPA - Centralização das ações de divulgação das informações governamentais de natureza legal e institucional, por meio de veiculação, em meios de comunicação, de anúncios, cartazes, outras mídias e formatos. Parcial da Ação nº 2662. Órgão Executor: EPTC / Empresa Pública de Transportes e Circulação				
	3390 - Outras Despesas Correntes Próprios da Administração Indireta			100.000	100.000
	TOTAL			100.000	100.000
6400.6401.04.0128.0179	4260 - CAPACITAÇÃO E DESENVOLVIMENTO DE RECURSOS HUMANOS - EPTC Ação 3224/PPA - Capacitação e desenvolvimento de recursos humanos por meio de cursos, treinamentos e especializações, promovidos pela EPTC, prefeitura ou parceiros, voltados ao aprimoramento dos servidores que atuam na EPTC. Órgão Executor: EPTC / Empresa Pública de Transportes e Circulação				
	3390 - Outras Despesas Correntes Próprios da Administração Indireta			10.000	10.000
	TOTAL			10.000	10.000

Órgão: 6400 - EMPRESA PÚBLICA DE TRANSPORTES E CIRCULAÇÃO

Programa de Trabalho

Classificação Institucional e Funcional	Especificação	Operações Especiais	Projetos	Atividades	Total
6400.6401.04.0122.0179	<p>4261 - ATENÇÃO À SAÚDE DO SERVIDOR - EPTC</p> <p>Ação 3227/PPA - Estudos e projetos para proposição de ações de saúde, de segurança no trabalho e de recursos humanos que atuem na promoção, prevenção e cuidado dos servidores da EPTC, disponibilização de plano de saúde e sua manutenção.</p> <p>Órgão Executor: EPTC / Empresa Pública de Transportes e Circulação</p> <p>3390 - Outras Despesas Correntes Próprios da Administração Indireta</p> <p>TOTAL</p>			4.635.563	4.635.563
6400.6401.26.0271.0179	<p>4262 - OBRIGAÇÕES PATRONAIS - EPTC</p> <p>Ação 2706/PPA - Despesas com encargos que a Administração tem pela sua condição de empregadora e resultantes de pagamento de pessoal. Parcial da Ação nº 2684.</p> <p>Órgão Executor: EPTC / Empresa Pública de Transportes e Circulação</p> <p>3190 - Pessoal e Encargos Sociais Próprios da Administração Indireta</p> <p>TOTAL</p>			26.025.300	26.025.300
6400.6401.04.0122.0178	<p>4263 - ADMINISTRAÇÃO GERAL - EPTC</p> <p>Ação 3233/PPA - Despesas destinadas ao pagamento de ações de natureza administrativa, notadamente aquelas destinadas à programação e ao controle orçamentário, patrimonial e de material. Parcial da Ação nº 2955.</p> <p>Órgão Executor: EPTC / Empresa Pública de Transportes e Circulação</p> <p>3320 - Outras Despesas Correntes Próprios da Administração Indireta</p> <p>3330 - Outras Despesas Correntes Próprios da Administração Indireta</p> <p>3350 - Outras Despesas Correntes Próprios da Administração Indireta</p> <p>3390 - Outras Despesas Correntes Tesouro - Vinculado por Lei</p> <p>3390 - Outras Despesas Correntes Próprios da Administração Indireta</p> <p>3391 - Outras Despesas Correntes Próprios da Administração Indireta</p> <p>4490 - Investimentos Tesouro - Vinculado por Lei</p> <p>4490 - Investimentos Próprios da Administração Indireta</p> <p>TOTAL</p>			1.000 1.000 1.000 300.000 20.641.987 360.000 300.000 20.000	1.000 1.000 1.000 300.000 20.641.987 360.000 300.000 20.000
				21.624.987	21.624.987

Órgão: 6400 - EMPRESA PÚBLICA DE TRANSPORTES E CIRCULAÇÃO**Programa de Trabalho**

Classificação Institucional e Funcional	Especificação	Operações Especiais	Projetos	Atividades	Total
6400.6401.26.0451.0177	4267 - QUALIFICAÇÃO DA OPERAÇÃO DO TRÂNSITO E CIRCULAÇÃO Ação 3223/PPA - Estudos e ações de fiscalização para aumento da segurança viária. Órgão Executor: EPTC / Empresa Pública de Transportes e Circulação 3390 - Outras Despesas Correntes Próprios da Administração Indireta 3390 - Outras Despesas Correntes Auxílios e Convênios 3391 - Outras Despesas Correntes Próprios da Administração Indireta 4490 - Investimentos Próprios da Administração Indireta TOTAL TOTAL DE ATIVIDADES			12.202.353 2.700.000 1.000 208.800 15.112.153 125.528.070	12.202.353 2.700.000 1.000 208.800 15.112.153 125.528.070
6400.6401.28.0846.0178	9085 - SENTENÇAS JUDICIAIS Ação 2860/PPA - Despesas resultantes do pagamento de precatórios, cumprimento de sentenças judiciais de pequeno valor transitadas em julgado e cumprimento de outras sentenças judiciais. Parcial da Ação nº 2853. Órgão Executor: EPTC / Empresa Pública de Transportes e Circulação 3390 - Outras Despesas Correntes Próprios da Administração Indireta TOTAL	6.357.298 6.357.298			6.357.298 6.357.298
6400.6401.28.0843.0180	9087 - DÍVIDA INTERNA - EPTC Ação 3226/PPA - Despesas com juros, encargos e amortizações, referentes a operações de crédito efetivamente contratadas no território nacional. Parcial da Ação nº 2791. Órgão Executor: EPTC / Empresa Pública de Transportes e Circulação 3290 - Juros e Encargos da Dívida Próprios da Administração Indireta 4690 - Amortização da Dívida Próprios da Administração Indireta TOTAL	466.884 4.759.159 5.226.043			466.884 4.759.159 5.226.043
6400.6401.04.0122.0179	9088 - ENCARGOS ESPECIAIS - EPTC Ação 3228/PPA - Pagamento de despesas gerais, contribuição de PASEP, indenização, restituição, reembolso de despesas pagas por terceiros e auxílio funeral. Parcial da Ação nº 2719. Órgão Executor: EPTC / Empresa Pública de Transportes e Circulação				

Órgão: 6400 - EMPRESA PÚBLICA DE TRANSPORTES E CIRCULAÇÃO

Programa de Trabalho

Classificação Institucional e Funcional	Especificação	Operações Especiais	Projetos	Atividades	Total
	3190 - Pessoal e Encargos Sociais Próprios da Administração Indireta	45.000			45.000
	TOTAL	45.000			45.000
	TOTAL DE OPERAÇÕES ESPECIAIS	11.628.341			11.628.341
	TOTAL	11.628.341	811.000	125.528.070	137.967.411

7000 - PREVIMPA

Órgão:	7000 - PREVIMPA	Função e Subfunção
---------------	------------------------	---------------------------

Código	Especificação	Operações Especiais	Projetos	Atividades	Total
04.0000	ADMINISTRAÇÃO			24.407.589	24.407.589
04.0122	ADMINISTRAÇÃO GERAL			20.145.589	20.145.589
	Tesouro - Vinculado por Lei			20.145.589	20.145.589
04.0126	TECNOLOGIA DA INFORMAÇÃO			1.602.000	1.602.000
	Tesouro - Vinculado por Lei			1.602.000	1.602.000
04.0271	PREVIDÊNCIA BÁSICA			60.000	60.000
	Tesouro - Vinculado por Lei			60.000	60.000
04.0272	PREVIDÊNCIA DO REGIME ESTATUTÁRIO			2.600.000	2.600.000
	Tesouro - Vinculado por Lei			2.600.000	2.600.000
09.0000	PREVIDÊNCIA SOCIAL			1.572.870.306	1.572.870.306
09.0131	COMUNICAÇÃO SOCIAL			30.000	30.000
	Tesouro - Vinculado por Lei			30.000	30.000
09.0272	PREVIDÊNCIA DO REGIME ESTATUTÁRIO			1.572.840.306	1.572.840.306
	Tesouro - Livre - Administração Direta			1.027.227.221	1.027.227.221
	Tesouro - Vinculado por Lei			58.081.981	58.081.981
	Próprios da Administração Indireta			487.531.104	487.531.104
28.0000	ENCARGOS ESPECIAIS	18.371.623			18.371.623
28.0846	OUTROS ENCARGOS ESPECIAIS	18.371.623			18.371.623
	Tesouro - Vinculado por Lei	14.058.033			14.058.033
	Próprios da Administração Indireta	4.313.590			4.313.590
99.0000	RESERVA DE CONTINGÊNCIA/RPPS	487.192.568			487.192.568
99.0997	RESERVA DO RPPS	487.192.568			487.192.568
	Tesouro - Vinculado por Lei	487.192.568			487.192.568
TOTAL		505.564.191		1.597.277.895	2.102.842.086

Órgão: 7000 - PREVIMPA

Natureza da Despesa

Classificação Econômica	Especificação	Modalidade / Recursos	Grupo de Nat. de Despesa	Categoria Econômica
3.0.00	Despesas Correntes			1.615.384.518
3.1.00	Pessoal e Encargos Sociais		1.590.368.264	
3.1.90	Aplicações Diretas	1.587.768.264		
	Tesouro - Livre - Administração Direta	1.027.227.221		
	Tesouro - Vinculado por Lei	72.299.939		
	Próprios da Administração Indireta	488.241.104		
3.1.91	Aplicações Diretas - Operações Intraorçamentárias	2.600.000		
	Tesouro - Vinculado por Lei	2.600.000		
3.3.00	Outras Despesas Correntes		25.016.254	
3.3.20	Transferência à União	3.630.090		
	Tesouro - Vinculado por Lei	27.500		
	Próprios da Administração Indireta	3.602.590		
3.3.30	Transferências a Estados e ao Distrito Federal	3.000		
	Tesouro - Vinculado por Lei	2.000		
	Próprios da Administração Indireta	1.000		
3.3.50	Transferências a Instituições Privadas sem Fins Lucrativos	1.000		
	Tesouro - Vinculado por Lei	1.000		
3.3.90	Aplicações Diretas	21.381.164		
	Tesouro - Vinculado por Lei	21.381.164		
3.3.91	Aplicações Diretas - Operações Intraorçamentárias	1.000		
	Tesouro - Vinculado por Lei	1.000		
4.0.00	Despesas de Capital			265.000
4.4.00	Investimentos		265.000	
4.4.90	Aplicações Diretas	265.000		
	Tesouro - Vinculado por Lei	265.000		
9.0.00	Reservas			487.192.568
9.9.00	Reservas		487.192.568	
9.9.99	Reservas	487.192.568		
	Tesouro - Vinculado por Lei	487.192.568		
TOTAL				2.102.842.086

Órgão: 7000 - PREVIMPA

Programa de Trabalho

Classificação Institucional e Funcional	Especificação	Operações Especiais	Projetos	Atividades	Total
7000.7001.04.0122.0178	<p>2529 - ADMINISTRAÇÃO GERAL - PREVIMPA</p> <p>Ação 2642/PPA - Despesas destinadas ao pagamento de ações de natureza administrativa, notadamente aquelas destinadas à programação e ao controle orçamentário, patrimonial e de material. Parcial da Ação nº 2955.</p> <p>Órgão Executor: PREVIMPA / Administração Previmpa</p> <p>3320 - Outras Despesas Correntes Tesouro - Vinculado por Lei</p> <p>3330 - Outras Despesas Correntes Tesouro - Vinculado por Lei</p> <p>3350 - Outras Despesas Correntes Tesouro - Vinculado por Lei</p> <p>3390 - Outras Despesas Correntes Tesouro - Vinculado por Lei</p> <p>3391 - Outras Despesas Correntes Tesouro - Vinculado por Lei</p> <p>4490 - Investimentos Tesouro - Vinculado por Lei</p> <p>TOTAL</p>				
				3.500	3.500
				1.000	1.000
				1.000	1.000
				2.639.000	2.639.000
				1.000	1.000
				201.000	201.000
				2.846.500	2.846.500
7000.7001.04.0271.0179	<p>2680 - OBRIGAÇÕES PATRONAIS - PREVIMPA</p> <p>Ação 2691/PPA - Despesas com encargos que a Administração tem pela sua condição de empregadora e resultantes de pagamento de pessoal. Parcial da Ação nº 2684.</p> <p>Órgão Executor: PREVIMPA / Administração Previmpa</p> <p>3190 - Pessoal e Encargos Sociais Tesouro - Vinculado por Lei</p> <p>TOTAL</p>				
				60.000	60.000
				60.000	60.000
7000.7001.04.0272.0179	<p>2681 - OBRIGAÇÕES PATRONAIS PARA O RPPS - PREVIMPA</p> <p>Ação 2718/PPA - Despesas com encargos que a Administração tem pela sua condição de empregadora e resultantes de pagamento de pessoal junto ao Regime Próprio de Previdência Social - RPPS. Parcial da Ação nº 2712.</p> <p>Órgão Executor: PREVIMPA / Administração Previmpa</p> <p>3191 - Pessoal e Encargos Sociais Tesouro - Vinculado por Lei</p> <p>TOTAL</p>				
				2.600.000	2.600.000
				2.600.000	2.600.000
7000.7002.09.0272.0179	<p>2736 - INATIVOS/PENSIONISTAS - LEGISLATIVO - R. SIMPLES</p> <p>Ação 2804/PPA - Despesas com pagamento de inativos e pensionistas. Parcial da Ação nº 2803.</p> <p>Órgão Executor: PREVIMPA / Regime de Repartição Simples</p>				

Órgão: 7000 - PREVIMPA

Programa de Trabalho

Classificação Institucional e Funcional	Especificação	Operações Especiais	Projetos	Atividades	Total
	3190 - Pessoal e Encargos Sociais Tesouro - Livre - Administração Direta			7.953.615	7.953.615
	3190 - Pessoal e Encargos Sociais Próprios da Administração Indireta			46.896.107	46.896.107
	TOTAL			54.849.722	54.849.722
7000.7002.09.0272.0179	2738 - INATIVOS/PENSIONISTAS - FASC - R. SIMPLES Ação 2822/PPA - Despesas com pagamento de inativos e pensionistas. Parcial da Ação nº 2803. Órgão Executor: PREVIMPA / Regime de Repartição Simples				
	3190 - Pessoal e Encargos Sociais Tesouro - Livre - Administração Direta			328.323	328.323
	3190 - Pessoal e Encargos Sociais Próprios da Administração Indireta			4.628.170	4.628.170
	TOTAL			4.956.493	4.956.493
7000.7002.09.0272.0179	2740 - INATIVOS/PENSIONISTAS - ADMINISTRAÇÃO DIRETA - R. SIMPLES Ação 2806/PPA - Despesas com pagamento de inativos e pensionistas. Parcial da Ação nº 2803. Órgão Executor: PREVIMPA / Regime de Repartição Simples				
	3190 - Pessoal e Encargos Sociais Tesouro - Livre - Administração Direta			357.009.686	357.009.686
	3190 - Pessoal e Encargos Sociais Tesouro - Vinculado por Lei			4.714.377	4.714.377
	3190 - Pessoal e Encargos Sociais Próprios da Administração Indireta			50.451.794	50.451.794
	TOTAL			412.175.857	412.175.857
7000.7002.09.0272.0179	2742 - INATIVOS/PENSIONISTAS - SMS - R. SIMPLES Ação 2826/PPA - Despesas com pagamento de inativos e pensionistas. Parcial da Ação nº 2803. Órgão Executor: PREVIMPA / Regime de Repartição Simples				
	3190 - Pessoal e Encargos Sociais Tesouro - Livre - Administração Direta			247.573.914	247.573.914
	3190 - Pessoal e Encargos Sociais Próprios da Administração Indireta			35.044.194	35.044.194
	TOTAL			282.618.108	282.618.108
7000.7002.09.0272.0179	2744 - INATIVOS/PENSIONISTAS - SMED - R. SIMPLES Ação 2808/PPA - Despesas com pagamento de inativos e pensionistas. Parcial da Ação nº 2803. Órgão Executor: PREVIMPA / Regime de Repartição Simples				

Órgão: 7000 - PREVIMPA

Programa de Trabalho

Classificação Institucional e Funcional	Especificação	Operações Especiais	Projetos	Atividades	Total
7000.7002.09.0272.0179	3190 - Pessoal e Encargos Sociais Tesouro - Livre - Administração Direta			107.752.980	107.752.980
	3190 - Pessoal e Encargos Sociais Próprios da Administração Indireta			12.351.477	12.351.477
	TOTAL			120.104.457	120.104.457
7000.7002.09.0272.0179	2747 - INATIVOS/PENSIONISTAS - REGULAR - R. SIMPLES Ação 2810/PPA - Despesas com pagamento de inativos e pensionistas. Parcial da Ação nº 2803. Órgão Executor: PREVIMPA / Regime de Repartição Simples				
	3190 - Pessoal e Encargos Sociais Tesouro - Livre - Administração Direta			275.017.401	275.017.401
	3190 - Pessoal e Encargos Sociais Próprios da Administração Indireta			36.627.730	36.627.730
	TOTAL			311.645.131	311.645.131
7000.7002.09.0272.0179	2749 - INATIVOS/PENSIONISTAS - ESPECIAL - R. SIMPLES Ação 2814/PPA - Despesas com pagamento de inativos e pensionistas. Parcial da Ação nº 2803. Órgão Executor: PREVIMPA / Regime de Repartição Simples				
	3190 - Pessoal e Encargos Sociais Tesouro - Livre - Administração Direta			323.077	323.077
	3190 - Pessoal e Encargos Sociais Próprios da Administração Indireta			25.555.040	25.555.040
	TOTAL			25.878.117	25.878.117
7000.7002.09.0272.0179	2751 - INATIVOS/PENSIONISTAS - INFANTIL - R. SIMPLES Ação 2812/PPA - Despesas com pagamento de inativos e pensionistas. Parcial da Ação nº 2803. Órgão Executor: PREVIMPA / Regime de Repartição Simples				
	3190 - Pessoal e Encargos Sociais Tesouro - Livre - Administração Direta			745.751	745.751
	3190 - Pessoal e Encargos Sociais Próprios da Administração Indireta			30.017.033	30.017.033
	TOTAL			30.762.784	30.762.784
7000.7002.09.0272.0179	2752 - INATIVOS/PENSIONISTAS - DEMHAB - R. SIMPLES Ação 2816/PPA - Despesas com pagamento de inativos e pensionistas. Parcial da Ação nº 2803. Órgão Executor: PREVIMPA / Regime de Repartição Simples				
	3190 - Pessoal e Encargos Sociais Tesouro - Livre - Administração Direta			7.357.940	7.357.940

Órgão: 7000 - PREVIMPA

Programa de Trabalho

Classificação Institucional e Funcional	Especificação	Operações Especiais	Projetos	Atividades	Total
7000.7002.09.0272.0179	3190 - Pessoal e Encargos Sociais Próprios da Administração Indireta TOTAL			29.783.826 37.141.766	29.783.826 37.141.766
	2754 - INATIVOS/PENSIONISTAS - DMAE - R. SIMPLES Ação 2818/PPA - Despesas com pagamento de inativos e pensionistas. Parcial da Ação nº 2803. Órgão Executor: PREVIMPA / Regime de Repartição Simples				
	3190 - Pessoal e Encargos Sociais Tesouro - Vinculado por Lei			599.638	599.638
	3190 - Pessoal e Encargos Sociais Próprios da Administração Indireta TOTAL			160.171.181 160.770.819	160.171.181 160.770.819
7000.7002.09.0272.0179	2756 - INATIVOS/PENSIONISTAS - DMLU - R. SIMPLES Ação 2820/PPA - Despesas com pagamento de inativos e pensionistas. Parcial da Ação nº 2803. Órgão Executor: PREVIMPA / Regime de Repartição Simples				
	3190 - Pessoal e Encargos Sociais Tesouro - Livre - Administração Direta			23.062.643	23.062.643
	3190 - Pessoal e Encargos Sociais Próprios da Administração Indireta TOTAL			52.340.449 75.403.092	52.340.449 75.403.092
7000.7002.09.0272.0179	2758 - INATIVOS/PENSIONISTAS - PREVIMPA - R. SIMPLES Ação 2824/PPA - Despesas com pagamento de inativos e pensionistas. Parcial da Ação nº 2803. Órgão Executor: PREVIMPA / Regime de Repartição Simples				
	3190 - Pessoal e Encargos Sociais Tesouro - Livre - Administração Direta			101.891	101.891
	3190 - Pessoal e Encargos Sociais Tesouro - Vinculado por Lei			19.130	19.130
	3190 - Pessoal e Encargos Sociais Próprios da Administração Indireta TOTAL			3.664.103 3.785.124	3.664.103 3.785.124
7000.7003.09.0272.0179	2760 - INATIVOS/PENSIONISTAS - LEGISLATIVO - R. CAPITALIZAÇÃO Ação 2805/PPA - Despesas com pagamento de inativos e pensionistas. Parcial da Ação nº 2803. Órgão Executor: PREVIMPA / Regime de Capitalização				
	3190 - Pessoal e Encargos Sociais Tesouro - Vinculado por Lei TOTAL			401.000 401.000	401.000 401.000

Órgão: 7000 - PREVIMPA

Programa de Trabalho

Classificação Institucional e Funcional	Especificação	Operações Especiais	Projetos	Atividades	Total
7000.7003.09.0272.0179	2762 - INATIVOS/PENSIONISTAS - FASC - R. CAPITALIZAÇÃO Ação 2823/PPA - Despesas com pagamento de inativos e pensionistas. Parcial da Ação nº 2803. Órgão Executor: PREVIMPA / Regime de Capitalização 3190 - Pessoal e Encargos Sociais Tesouro - Vinculado por Lei TOTAL			1.881.050 1.881.050	1.881.050 1.881.050
7000.7003.09.0272.0179	2764 - INATIVOS/PENSIONISTAS - ADMINISTRAÇÃO DIRETA - R. CAPITALIZAÇÃO Ação 2807/PPA - Despesas com pagamento de inativos e pensionistas. Parcial da Ação nº 2803. Órgão Executor: PREVIMPA / Regime de Capitalização 3190 - Pessoal e Encargos Sociais Tesouro - Vinculado por Lei TOTAL			5.890.838 5.890.838	5.890.838 5.890.838
7000.7003.09.0272.0179	2766 - INATIVOS/PENSIONISTAS - SMS - R. CAPITALIZAÇÃO Ação 2827/PPA - Despesas com pagamento de inativos e pensionistas. Parcial da Ação nº 2803. Órgão Executor: PREVIMPA / Regime de Capitalização 3190 - Pessoal e Encargos Sociais Tesouro - Vinculado por Lei TOTAL			13.693.208 13.693.208	13.693.208 13.693.208
7000.7003.09.0272.0179	2768 - INATIVOS/PENSIONISTAS - SMED - R. CAPITALIZAÇÃO Ação 2809/PPA - Despesas com pagamento de inativos e pensionistas. Parcial da Ação nº 2803. Órgão Executor: PREVIMPA / Regime de Capitalização 3190 - Pessoal e Encargos Sociais Tesouro - Vinculado por Lei TOTAL			2.133.142 2.133.142	2.133.142 2.133.142
7000.7003.09.0272.0179	2771 - INATIVOS/PENSIONISTAS - ENSINO REGULAR - R. CAPITALIZAÇÃO Ação 2811/PPA - Despesas com pagamento de inativos e pensionistas. Parcial da Ação nº 2803. Órgão Executor: PREVIMPA / Regime de Capitalização 3190 - Pessoal e Encargos Sociais Tesouro - Vinculado por Lei TOTAL			23.150.090 23.150.090	23.150.090 23.150.090
7000.7003.09.0272.0179	2773 - INATIVOS/PENSIONISTAS - EDUCAÇÃO ESPECIAL - R. CAPITALIZAÇÃO Ação 2815/PPA - Despesas com pagamento de inativos e pensionistas. Parcial da Ação nº 2803. Órgão Executor: PREVIMPA / Regime de Capitalização				

Órgão: 7000 - PREVIMPA

Programa de Trabalho

Classificação Institucional e Funcional	Especificação	Operações Especiais	Projetos	Atividades	Total
	3190 - Pessoal e Encargos Sociais Tesouro - Vinculado por Lei			2.413.555	2.413.555
	TOTAL			2.413.555	2.413.555
7000.7003.09.0272.0179	2775 - INATIVOS/PENSIONISTAS - EDUCAÇÃO INFANTIL - R. CAPITALIZAÇÃO Ação 2813/PPA - Despesas com pagamento de inativos e pensionistas. Parcial da Ação nº 2803. Órgão Executor: PREVIMPA / Regime de Capitalização				
	3190 - Pessoal e Encargos Sociais Tesouro - Vinculado por Lei			981.211	981.211
	TOTAL			981.211	981.211
7000.7003.09.0272.0179	2776 - INATIVOS/PENSIONISTAS - DEMHAB - R. CAPITALIZAÇÃO Ação 2817/PPA - Despesas com pagamento de inativos e pensionistas. Parcial da Ação nº 2803. Órgão Executor: PREVIMPA / Regime de Capitalização				
	3190 - Pessoal e Encargos Sociais Tesouro - Vinculado por Lei			542.961	542.961
	TOTAL			542.961	542.961
7000.7003.09.0272.0179	2778 - INATIVOS/PENSIONISTAS - DMAE - R. CAPITALIZAÇÃO Ação 2819/PPA - Despesas com pagamento de inativos e pensionistas. Parcial da Ação nº 2803. Órgão Executor: PREVIMPA / Regime de Capitalização				
	3190 - Pessoal e Encargos Sociais Tesouro - Vinculado por Lei			1.192.447	1.192.447
	TOTAL			1.192.447	1.192.447
7000.7003.09.0272.0179	2780 - INATIVOS/PENSIONISTAS - DMLU - R. CAPITALIZAÇÃO Ação 2821/PPA - Despesas com pagamento de inativos e pensionistas. Parcial da Ação nº 2803. Órgão Executor: PREVIMPA / Regime de Capitalização				
	3190 - Pessoal e Encargos Sociais Tesouro - Vinculado por Lei			83.216	83.216
	TOTAL			83.216	83.216
7000.7003.09.0272.0179	2782 - INATIVOS/PENSIONISTAS - PREVIMPA - R. CAPITALIZAÇÃO Ação 2825/PPA - Despesas com pagamento de inativos e pensionistas. Parcial da Ação nº 2803. Órgão Executor: PREVIMPA / Regime de Capitalização				
	3190 - Pessoal e Encargos Sociais Tesouro - Vinculado por Lei			386.118	386.118
	TOTAL			386.118	386.118
7000.7001.04.0122.0179	2851 - ATENÇÃO À SAÚDE DO SERVIDOR - PREVIMPA				

Órgão: 7000 - PREVIMPA

Programa de Trabalho

Classificação Institucional e Funcional	Especificação	Operações Especiais	Projetos	Atividades	Total
7000.7001.04.0122.0179	<p>Ação 2481/PPA - Estudos e projetos para proposição de ações de saúde, de segurança no trabalho e de recursos humanos que atuem na promoção, prevenção e cuidado dos servidores do PREVIMPA, disponibilização de plano de saúde e sua manutenção.</p> <p>Órgão Executor: PREVIMPA / Administração Previmpa</p> <p>3390 - Outras Despesas Correntes Tesouro - Vinculado por Lei</p> <p>TOTAL</p> <p>2870 - ADMINISTRAÇÃO DE PESSOAL</p>			30.000	30.000
7000.7001.04.0126.0178	<p>Ação 2616/PPA - Despesas de natureza remuneratória decorrentes do pagamento pelo efetivo exercício do cargo ou do emprego ou de função de confiança do pessoal ativo, tais como: vencimento e vantagens fixas e variáveis, subsídios, inclusive adicionais, gratificações, horas extras e vantagens pessoais de qualquer natureza, inclusas outras despesas com características de pessoal, tais como: pagamento de estagiários, auxílio-alimentação e auxílio-transporte. Parcial da Ação nº 2612.</p> <p>Órgão Executor: PREVIMPA / Administração Previmpa</p> <p>3190 - Pessoal e Encargos Sociais Tesouro - Vinculado por Lei</p> <p>3390 - Outras Despesas Correntes Tesouro - Vinculado por Lei</p> <p>TOTAL</p> <p>2872 - PROCESSAMENTO DE DADOS</p>			14.156.958	14.156.958
7000.7001.04.0126.0178	<p>Ação 2751/PPA - Despesas com serviços regulares de processamento de dados, bem como aquisição, desenvolvimento e manutenção de softwares de base: locação e manutenção de máquinas, aparelhos e equipamentos utilizados em processamento de dados de qualquer natureza, dentre outros. Parcial da Ação nº 2732.</p> <p>Órgão Executor: PREVIMPA / Administração Previmpa</p> <p>3390 - Outras Despesas Correntes Tesouro - Vinculado por Lei</p> <p>4490 - Investimentos Tesouro - Vinculado por Lei</p> <p>TOTAL</p>			1.601.000	1.601.000
7000.7001.09.0131.0178	<p>2873 - PUBLICIDADE</p> <p>Ação 2668/PPA - Centralização das ações de divulgação das informações governamentais de natureza legal e institucional, por meio de veiculação, em meios de comunicação, de anúncios, cartazes, outras mídias e formatos. Parcial da Ação nº 2662.</p> <p>Órgão Executor: PREVIMPA / Administração Previmpa</p> <p>3390 - Outras Despesas Correntes Tesouro - Vinculado por Lei</p>			1.000	1.000
				1.602.000	1.602.000
				30.000	30.000

Órgão: 7000 - PREVIMPA

Programa de Trabalho

Classificação Institucional e Funcional	Especificação	Operações Especiais	Projetos	Atividades	Total
	TOTAL			30.000	30.000
7000.7001.04.0122.0179	2882 - PROVA DE VIDA DE APOSENTADOS E PENSIONISTAS Ação 2449/PPA - Comprovação de vida de inativos e pensionistas para manutenção dos benefícios previdenciários de aposentadoria e pensão por morte, por meio de comparecimento presencial obrigatório aos postos ou agências de atendimento. Órgão Executor: PREVIMPA / Administração Previmpa 3390 - Outras Despesas Correntes Tesouro - Vinculado por Lei			865.019	865.019
	TOTAL			865.019	865.019
7000.7004.04.0122.0178	4134 - SUPORTE À OPERAÇÃO DOS PROCESSOS PREVIDENCIÁRIOS Ação 2451/PPA - Planejar, executar e monitorar projetos e atividades necessárias à consecução das atividades inerentes à autarquia previdenciária. Órgão Executor: PREVIMPA / Fundo de Reaparelhamento e Aperfeiçoamento Previdenciário - Frap 3390 - Outras Despesas Correntes Tesouro - Vinculado por Lei 4490 - Investimentos Tesouro - Vinculado por Lei			173.000	173.000
	TOTAL			23.000	23.000
	TOTAL			196.000	196.000
7000.7004.04.0122.0178	4135 - MELHORIA DAS CONDIÇÕES DE TRABALHO - PREVIMPA Ação 2546/PPA - Manutenção e qualificação dos espaços de trabalho: climatização, iluminação, mobiliário, equipamentos de trabalho, de segurança, leiautes e outros itens utilizados pelos servidores na execução de suas atribuições no PREVIMPA. Órgão Executor: PREVIMPA / Fundo de Reaparelhamento e Aperfeiçoamento Previdenciário - Frap 3390 - Outras Despesas Correntes Tesouro - Vinculado por Lei 4490 - Investimentos Tesouro - Vinculado por Lei			61.000	61.000
	TOTAL			40.000	40.000
	TOTAL			101.000	101.000
7000.7001.04.0122.0178	4136 - SISTEMA DE GESTÃO DA PREVIDÊNCIA Ação 2448/PPA - Implantação das melhores práticas de gestão no que diz respeito a processos, tecnologias, pessoas, estruturas e meio ambiente na autarquia previdenciária municipal. Órgão Executor: PREVIMPA / Administração Previmpa 3390 - Outras Despesas Correntes Tesouro - Vinculado por Lei			337.889	337.889
	TOTAL			337.889	337.889
7000.7001.04.0122.0179	4193 - GESTÃO DO QUADRO DE PESSOAL - PREVIMPA				

Órgão: 7000 - PREVIMPA

Programa de Trabalho

Classificação Institucional e Funcional	Especificação	Operações Especiais	Projetos	Atividades	Total
	Ação 2450/PPA - Planejamento, desenvolvimento e execução de políticas de recursos humanos, com o objetivo de promover a qualidade de vida no trabalho e desenvolver as competências necessárias para alavancar os resultados do Departamento Previdenciário. Órgão Executor: PREVIMPA / Administração Previmpa 3390 - Outras Despesas Correntes Tesouro - Vinculado por Lei			228.223	228.223
	TOTAL			228.223	228.223
	TOTAL DE ATIVIDADES			1.597.277.895	1.597.277.895
7000.7001.28.0846.0179	9071 - ENCARGOS ESPECIAIS - PREVIMPA Ação 2723/PPA - Pagamento de despesas gerais, contribuição de PASEP, indenização, restituição, reembolso de despesas pagas por terceiros e auxílio funeral. Parcial da Ação nº 2719. Órgão Executor: PREVIMPA / Administração Previmpa 3390 - Outras Despesas Correntes Tesouro - Vinculado por Lei				
	TOTAL	8.411.033			8.411.033
	TOTAL	8.411.033			8.411.033
7000.7002.28.0846.0179	9074 - ENCARGOS ESPECIAIS - REGIME DE REPARTIÇÃO SIMPLES Ação 2984/PPA - Pagamento de despesas gerais, contribuição de PASEP, indenização, restituição, reembolso de despesas pagas por terceiros e auxílio funeral. Parcial da Ação nº 2719. Órgão Executor: PREVIMPA / Regime de Repartição Simples 3190 - Pessoal e Encargos Sociais Próprios da Administração Indireta 3330 - Outras Despesas Correntes Próprios da Administração Indireta				
	TOTAL	710.000			710.000
	TOTAL	1.000			1.000
	TOTAL	711.000			711.000
7000.7003.28.0846.0179	9075 - ENCARGOS ESPECIAIS - REGIME DE CAPITALIZAÇÃO Ação 2985/PPA - Pagamento de despesas gerais, contribuição de PASEP, indenização, restituição, reembolso de despesas pagas por terceiros e auxílio funeral. Parcial da Ação nº 2719. Órgão Executor: PREVIMPA / Regime de Capitalização 3190 - Pessoal e Encargos Sociais Tesouro - Vinculado por Lei 3330 - Outras Despesas Correntes Tesouro - Vinculado por Lei 3390 - Outras Despesas Correntes Tesouro - Vinculado por Lei				
	TOTAL	1.000			1.000
	TOTAL	1.000			1.000
	TOTAL	5.621.000			5.621.000
	TOTAL	5.623.000			5.623.000

Órgão: 7000 - PREVIMPA

Programa de Trabalho

Classificação Institucional e Funcional	Especificação	Operações Especiais	Projetos	Atividades	Total
7000.7002.28.0846.0180	<p>9076 - COMPENSAÇÃO FINANCEIRA PREVIDENCIÁRIA</p> <p>Ação 3189/PPA - Compensação financeira entre o Regime Próprio de Previdência Municipal com o Regime Geral de Previdência Social. Parcial da Ação nº 2444.</p> <p>Órgão Executor: PREVIMPA / Regime de Repartição Simples</p> <p>3320 - Outras Despesas Correntes Próprios da Administração Indireta</p> <p>TOTAL</p>	<p>3.602.590</p> <p>3.602.590</p>			<p>3.602.590</p> <p>3.602.590</p>
7000.7003.28.0846.0180	<p>9077 - COMPENSAÇÃO FINANCEIRA PREVIDENCIÁRIA - COMPREV - REGIME DE CAPITALIZAÇÃO</p> <p>Ação 3188/PPA - Compensação financeira entre o Regime Próprio de Previdência Municipal com o Regime Geral de Previdência Social. Parcial da Ação nº 2444.</p> <p>Órgão Executor: PREVIMPA / Regime de Capitalização</p> <p>3320 - Outras Despesas Correntes Tesouro - Vinculado por Lei</p> <p>TOTAL</p>	<p>24.000</p> <p>24.000</p>			<p>24.000</p> <p>24.000</p>
7000.7003.99.0997.9999	<p>9998 - RESERVA DO RPPS</p> <p>Ação 2981/PPA - Registro do montante de ingressos derivados das contribuições social e patronal dos servidores regidos pelo sistema de capitalização.</p> <p>Órgão Executor: PREVIMPA / Regime de Capitalização</p> <p>9999 - Reserva de Contingência e Reserva do RPPS Tesouro - Vinculado por Lei</p> <p>TOTAL</p>	<p>487.192.568</p> <p>487.192.568</p>			<p>487.192.568</p> <p>487.192.568</p>
	TOTAL DE OPERAÇÕES ESPECIAIS	505.564.191			505.564.191
	TOTAL	505.564.191		1.597.277.895	2.102.842.086

7300 - SECRETARIA MUNICIPAL DE DESENVOLVIMENTO SOCIAL E ESPORTE

Órgão: **7300 - SECRETARIA MUNICIPAL DE DESENVOLVIMENTO SOCIAL E ESPORTE**

Função e Subfunção

Código	Especificação	Operações Especiais	Projetos	Atividades	Total
04.0000	ADMINISTRAÇÃO			28.768.214	28.768.214
04.0122	ADMINISTRAÇÃO GERAL			23.906.291	23.906.291
	Tesouro - Livre - Administração Direta			23.906.291	23.906.291
04.0126	TECNOLOGIA DA INFORMAÇÃO			4.831.923	4.831.923
	Tesouro - Livre - Administração Direta			4.831.923	4.831.923
04.0128	FORMAÇÃO DE RECURSOS HUMANOS			30.000	30.000
	Tesouro - Livre - Administração Direta			30.000	30.000
08.0000	ASSISTÊNCIA SOCIAL		156.904.923		156.904.923
08.0242	ASSISTÊNCIA AO PORTADOR DE DEFICIÊNCIA		2.305.913		2.305.913
	Tesouro - Livre - Administração Direta		652.277		652.277
	Tesouro - Vinculado por Lei		116.636		116.636
	Auxílios e Convênios		1.537.000		1.537.000
08.0243	ASSISTÊNCIA À CRIANÇA E AO ADOLESCENTE		140.519		140.519
	Tesouro - Livre - Administração Direta		140.519		140.519
08.0244	ASSISTÊNCIA COMUNITÁRIA		154.458.491		154.458.491
	Tesouro - Vinculado por Lei		154.458.491		154.458.491
11.0000	TRABALHO			2.202.305	2.202.305
11.0334	FOMENTO AO TRABALHO			2.202.305	2.202.305
	Tesouro - Livre - Administração Direta			1.926.781	1.926.781
	Tesouro - Vinculado por Lei			275.524	275.524
14.0000	DIREITOS DA CIDADANIA		57.000	10.569.105	10.626.105
14.0241	ASSISTÊNCIA AO IDOSO			397.524	397.524
	Tesouro - Livre - Administração Direta			301.000	301.000
	Tesouro - Vinculado por Lei			96.524	96.524
14.0242	ASSISTÊNCIA AO PORTADOR DE DEFICIÊNCIA			1.706.149	1.706.149
	Tesouro - Livre - Administração Direta			51.000	51.000
	Auxílios e Convênios			1.655.149	1.655.149
14.0306	ALIMENTAÇÃO E NUTRIÇÃO			2.626.882	2.626.882
	Tesouro - Livre - Administração Direta			2.626.882	2.626.882
14.0422	DIREITOS INDIVIDUAIS, COLETIVOS E DIFUSOS		57.000	5.838.550	5.895.550
	Tesouro - Livre - Administração Direta		47.000	2.845.244	2.892.244
	Tesouro - Vinculado por Lei		10.000	38.000	48.000
	Operações de Crédito			1.000.000	1.000.000
	Auxílios e Convênios			1.955.306	1.955.306

Órgão:	7300 - SECRETARIA MUNICIPAL DE DESENVOLVIMENTO SOCIAL E ESPORTE	Função e Subfunção
---------------	--	---------------------------

Código	Especificação	Operações Especiais	Projetos	Atividades	Total
27.0000	DESPORTO E LAZER		5.505.802	3.381.985	8.887.787
27.0812	DESPORTO COMUNITÁRIO		5.505.802	3.381.985	8.887.787
	Tesouro - Livre - Administração Direta		3.435.438	558.209	3.993.647
	Tesouro - Vinculado por Lei		172.000	662.431	834.431
	Auxílios e Convênios		1.898.364	2.161.345	4.059.709
TOTAL			162.467.725	44.921.609	207.389.334

Órgão: 7300 - SECRETARIA MUNICIPAL DE DESENVOLVIMENTO SOCIAL E ESPORTE

Natureza da Despesa

Classificação Econômica	Especificação	Modalidade / Recursos	Grupo de Nat. de Despesa	Categoria Econômica
3.0.00	Despesas Correntes			200.472.639
3.1.00	Pessoal e Encargos Sociais		20.728.112	
3.1.90	Aplicações Diretas	20.728.112		
	Tesouro - Livre - Administração Direta	20.728.112		
3.3.00	Outras Despesas Correntes		179.744.527	
3.3.20	Transferência à União	6.000		
	Tesouro - Livre - Administração Direta	5.000		
	Auxílios e Convênios	1.000		
3.3.30	Transferências a Estados e ao Distrito Federal	1.000		
	Tesouro - Livre - Administração Direta	1.000		
3.3.50	Transferências a Instituições Privadas sem Fins Lucrativos	1.505.477		
	Tesouro - Livre - Administração Direta	867.277		
	Tesouro - Vinculado por Lei	338.200		
	Auxílios e Convênios	300.000		
3.3.90	Aplicações Diretas	178.231.050		
	Tesouro - Livre - Administração Direta	17.547.178		
	Tesouro - Vinculado por Lei	154.757.651		
	Auxílios e Convênios	5.926.221		
3.3.91	Aplicações Diretas - Operações Intraorçamentárias	1.000		
	Tesouro - Livre - Administração Direta	1.000		
4.0.00	Despesas de Capital			6.916.695
4.4.00	Investimentos		6.916.695	
4.4.50	Transferências a Instituições Privadas sem Fins Lucrativos	459.324		
	Tesouro - Livre - Administração Direta	292.000		
	Tesouro - Vinculado por Lei	167.324		
4.4.90	Aplicações Diretas	6.457.371		
	Tesouro - Livre - Administração Direta	1.910.997		
	Tesouro - Vinculado por Lei	566.431		
	Operações de Crédito	1.000.000		
	Auxílios e Convênios	2.979.943		
TOTAL				207.389.334

Órgão: 7300 - SECRETARIA MUNICIPAL DE DESENVOLVIMENTO SOCIAL E ESPORTE

Programa de Trabalho

Classificação Institucional e Funcional	Especificação	Operações Especiais	Projetos	Atividades	Total
7300.7301.08.0242.0173	1687 - AÇÕES ALUSIVAS A PESSOAS COM DEFICIÊNCIA				
	Ação 2474/PPA - Realização de ações informativas, sociais, desportivas, culturais e de lazer, com o objetivo de integração, socialização e inclusão das pessoas com deficiência.				
	Órgão Executor: SMDSE / Secretaria Municipal de Desenvolvimento Social e Esporte				
	3350 - Outras Despesas Correntes Tesouro - Livre - Administração Direta		1.000		1.000
	3350 - Outras Despesas Correntes Tesouro - Vinculado por Lei				
	3390 - Outras Despesas Correntes Tesouro - Livre - Administração Direta		10.000		10.000
	3390 - Outras Despesas Correntes Tesouro - Vinculado por Lei				
	3390 - Outras Despesas Correntes Auxílios e Convênios		1.057.000		1.057.000
	4490 - Investimentos Tesouro - Livre - Administração Direta		1.000		1.000
	4490 - Investimentos Tesouro - Vinculado por Lei				
	4490 - Investimentos Auxílios e Convênios		480.000		480.000
	SUBPROJETO 2020 / 304 - Aquisição de cadeiras de rodas para prática de esportes por pessoas com deficiência física.				
	4490 - Investimentos Tesouro - Vinculado por Lei		40.000		40.000
	SUBPROJETO 2020 / 818 - Auxílio para as ações alusivas à pessoa com deficiência, à Direção-Geral de acessibilidade e inclusão social - DGAIS				
	3390 - Outras Despesas Correntes Tesouro - Vinculado por Lei		47.636		47.636
	SUBPROJETO 2020 / 873 - Repasse para a Associação de Cegos do Rio Grande do Sul, CNPJ 92.896.851/0001-82, para projeto de qualificação de pessoas com deficiência visual no Estado do Rio Grande do Sul.				
	3350 - Outras Despesas Correntes Tesouro - Vinculado por Lei		10.000		10.000
	SUBPROJETO 2020 / 923 - Auxílio para as ações alusivas à pessoa com deficiência, à Direção-Geral de acessibilidade e inclusão social. DGAIS.				

Órgão: 7300 - SECRETARIA MUNICIPAL DE DESENVOLVIMENTO SOCIAL E ESPORTE

Programa de Trabalho

Classificação Institucional e Funcional	Especificação	Operações Especiais	Projetos	Atividades	Total
	3390 - Outras Despesas Correntes Tesouro - Vinculado por Lei		19.000		19.000
	SUBPROJETO 2021 / 565 - Auxílio para as ações alusivas à pessoa com deficiência, à Direção-Geral de acessibilidade e inclusão social, DGAIS.				
	3350 - Outras Despesas Correntes Tesouro - Livre - Administração Direta		640.277		640.277
	TOTAL		2.305.913		2.305.913
7300.7301.14.0422.0173	1748 - INCLUSÃO SOCIODIGITAL Ação 2479/PPA - Garantir a política de inclusão digital transformando os antigos Telecentros em Pontos de Inclusão Digital bem como formar, especialmente os jovens, para as tecnologias e empreendedorismos com a implantação de um Centro de Recondicionamento de Computadores. Órgão Executor: SMDSE / Secretaria Municipal de Desenvolvimento Social e Esporte				
	3320 - Outras Despesas Correntes Tesouro - Livre - Administração Direta		1.000		1.000
	3390 - Outras Despesas Correntes Tesouro - Livre - Administração Direta		44.000		44.000
	4450 - Investimentos Tesouro - Livre - Administração Direta		1.000		1.000
	4450 - Investimentos Tesouro - Vinculado por Lei				
	4490 - Investimentos Tesouro - Livre - Administração Direta		1.000		1.000
	SUBPROJETO 2020 / 822 - Repasse ao Instituto Leonardo Murialdo, CNPJ 88.637.780/0006-30, para aquisição de computadores				
	4450 - Investimentos Tesouro - Vinculado por Lei		10.000		10.000
	TOTAL		57.000		57.000
7300.7301.27.0812.0174	1761 - AMPLIAÇÃO, RESTAURAÇÃO E MANUTENÇÃO DE UNIDADES RECREATIVAS Ação 2729/PPA - Ampliação, construção e recuperação da rede de unidades recreativas. Órgão Executor: SMDSE / Secretaria Municipal de Desenvolvimento Social e Esporte				
	3350 - Outras Despesas Correntes Tesouro - Livre - Administração Direta		1.000		1.000
	3390 - Outras Despesas Correntes Tesouro - Livre - Administração Direta		2.636.441		2.636.441

Órgão: 7300 - SECRETARIA MUNICIPAL DE DESENVOLVIMENTO SOCIAL E ESPORTE

Programa de Trabalho

Classificação Institucional e Funcional	Especificação	Operações Especiais	Projetos	Atividades	Total
	3390 - Outras Despesas Correntes Tesouro - Vinculado por Lei				
	4450 - Investimentos Tesouro - Livre - Administração Direta				
	4490 - Investimentos Tesouro - Livre - Administração Direta		497.997		497.997
	4490 - Investimentos Tesouro - Vinculado por Lei				
	4490 - Investimentos Auxílios e Convênios		1.898.364		1.898.364
	SUBPROJETO 2020 / 313 - Repasse para o Centro de Comunidade da V. Floresta - CECOFLOR				
	3390 - Outras Despesas Correntes Tesouro - Vinculado por Lei		25.000		25.000
	SUBPROJETO 2020 / 314 - Repasse para o Centro de Comunidade da V. Elizabeth - GECOVE				
	3390 - Outras Despesas Correntes Tesouro - Vinculado por Lei		25.000		25.000
	SUBPROJETO 2020 / 316 - Repasse para o Centro de Comunidade da 1º de Maio - CEPRIMA				
	3390 - Outras Despesas Correntes Tesouro - Vinculado por Lei		25.000		25.000
	SUBPROJETO 2020 / 318 - Repasse para o Ginásio Municipal Tesourinha.				
	3390 - Outras Despesas Correntes Tesouro - Vinculado por Lei		20.000		20.000
	SUBPROJETO 2020 / 819 - Reforma de janelas e pintura no geral, do imóvel situado à Rua São Nicolau, esquina com Rua Camoati, s/n, Bairro Santa Maria Goretti				
	3390 - Outras Despesas Correntes Tesouro - Vinculado por Lei		5.000		5.000
	4490 - Investimentos Tesouro - Vinculado por Lei		35.000		35.000
	SUBPROJETO 2020 / 843 - Repasse para o Centro de Comunidade Vila Restinga CECORES.				
	3390 - Outras Despesas Correntes Tesouro - Vinculado por Lei		25.000		25.000
	SUBPROJETO 2020 / 924 - Manutenção da cancha de bocha da Redenção - Parque Farroupilha.				
	3390 - Outras Despesas Correntes Tesouro - Vinculado por Lei		12.000		12.000

Órgão: 7300 - SECRETARIA MUNICIPAL DE DESENVOLVIMENTO SOCIAL E ESPORTE

Programa de Trabalho

Classificação Institucional e Funcional	Especificação	Operações Especiais	Projetos	Atividades	Total
	SUBPROJETO 2021 / 142 - Ampliação, construção e recuperação da rede de unidades recreativas da Sociedade Esportiva Victoria - CNPJ 26.407.311/0001-63. 4450 - Investimentos Tesouro - Livre - Administração Direta		100.000		100.000
	SUBPROJETO 2021 / 217 - Ampliação, construção e recuperação do Centro de Comunidade da Vila Ingá. 4490 - Investimentos Tesouro - Livre - Administração Direta		100.000		100.000
	SUBPROJETO 2021 / 567 - Recursos para a aquisição de materiais esportivos para as unidades recreativas. 3390 - Outras Despesas Correntes Tesouro - Livre - Administração Direta		50.000		50.000
	SUBPROJETO 2021 / 568 - Recursos para a manutenção das unidades recreativas municipais. 3390 - Outras Despesas Correntes Tesouro - Livre - Administração Direta		50.000		50.000
	TOTAL		5.505.802		5.505.802
7300.7301.08.0243.0173	1786 - FORTALECIMENTO DA REDE DOS CONSELHOS TUTELARES Ação 3155/PPA - Aquisição de móveis e equipamentos de informática para as sedes dos Conselhos Tutelares existentes no Município de Porto Alegre. Órgão Executor: SMDSE / Secretaria Municipal de Desenvolvimento Social e Esporte 3390 - Outras Despesas Correntes Tesouro - Livre - Administração Direta 4490 - Investimentos Tesouro - Livre - Administração Direta		120.519		120.519
	SUBPROJETO 2021 / 328 - Aquisição de móveis e equipamentos para as sedes dos Conselhos Tutelares. 4490 - Investimentos Tesouro - Livre - Administração Direta		20.000		20.000
	TOTAL		140.519		140.519
7300.7304.08.0244.0173	1797 - FUNDO MUNICIPAL DE COMBATE AO CORONAVÍRUS - FUNCVID19 Ação 3251/PPA - Programa municipal temporário de transferência de renda aos cidadãos atingidos social e economicamente pela pandemia do novo Coronavírus (Covid-19). Órgão Executor: SMDSE / Fundo Municipal de Combate ao Coronavírus-Fincovid19 3350 - Outras Despesas Correntes Tesouro - Vinculado por Lei 3390 - Outras Despesas Correntes Tesouro - Vinculado por Lei		10.000		10.000
			148.768.000		148.768.000

Órgão: 7300 - SECRETARIA MUNICIPAL DE DESENVOLVIMENTO SOCIAL E ESPORTE

Programa de Trabalho

Classificação Institucional e Funcional	Especificação	Operações Especiais	Projetos	Atividades	Total
	4450 - Investimentos Tesouro - Vinculado por Lei		10.000		10.000
	4490 - Investimentos Tesouro - Vinculado por Lei		10.000		10.000
	SUBPROJETO 2020 / 1129 - FUNCOVID 19 3390 - Outras Despesas Correntes Tesouro - Vinculado por Lei		200.000		200.000
	SUBPROJETO 2020 / 1130 - FUNCOVID 19 3390 - Outras Despesas Correntes Tesouro - Vinculado por Lei		45.000		45.000
	SUBPROJETO 2020 / 1131 - FUNCOVID 19 3390 - Outras Despesas Correntes Tesouro - Vinculado por Lei		30.000		30.000
	SUBPROJETO 2020 / 1132 - FUNCOVID 19 3390 - Outras Despesas Correntes Tesouro - Vinculado por Lei		30.000		30.000
	SUBPROJETO 2020 / 1133 - FUNCOVID 19 3390 - Outras Despesas Correntes Tesouro - Vinculado por Lei		40.000		40.000
	SUBPROJETO 2020 / 1134 - FUNCOVID 19 3390 - Outras Despesas Correntes Tesouro - Vinculado por Lei		50.000		50.000
	SUBPROJETO 2020 / 1135 - FUNCOVID 19 3390 - Outras Despesas Correntes Tesouro - Vinculado por Lei		20.000		20.000
	SUBPROJETO 2020 / 1136 - FUNCOVID 19 3390 - Outras Despesas Correntes Tesouro - Vinculado por Lei		300.000		300.000
	SUBPROJETO 2020 / 1138 - FUNCOVID 19 3390 - Outras Despesas Correntes Tesouro - Vinculado por Lei		15.000		15.000
	SUBPROJETO 2020 / 1139 - FUNCOVID 19				

Órgão: 7300 - SECRETARIA MUNICIPAL DE DESENVOLVIMENTO SOCIAL E ESPORTE

Programa de Trabalho

Classificação Institucional e Funcional	Especificação	Operações Especiais	Projetos	Atividades	Total
	3390 - Outras Despesas Correntes Tesouro - Vinculado por Lei		20.000		20.000
	SUBPROJETO 2020 / 1140 - FUNCOVID 19 3390 - Outras Despesas Correntes Tesouro - Vinculado por Lei		10.000		10.000
	SUBPROJETO 2020 / 1141 - FUNCOVID 19 3390 - Outras Despesas Correntes Tesouro - Vinculado por Lei		140.000		140.000
	SUBPROJETO 2020 / 1142 - FUNCOVID 19 3390 - Outras Despesas Correntes Tesouro - Vinculado por Lei		45.000		45.000
	SUBPROJETO 2020 / 1143 - FUNCOVID 19 3390 - Outras Despesas Correntes Tesouro - Vinculado por Lei		15.000		15.000
	SUBPROJETO 2020 / 1144 - FUNCOVID 19 3390 - Outras Despesas Correntes Tesouro - Vinculado por Lei		10.000		10.000
	SUBPROJETO 2020 / 1145 - FUNCOVID 19 3390 - Outras Despesas Correntes Tesouro - Vinculado por Lei		20.000		20.000
	SUBPROJETO 2020 / 1146 - FUNCOVID 19 3390 - Outras Despesas Correntes Tesouro - Vinculado por Lei		15.000		15.000
	SUBPROJETO 2020 / 1148 - FUNCOVID 19 3390 - Outras Despesas Correntes Tesouro - Vinculado por Lei		20.000		20.000
	SUBPROJETO 2020 / 1150 - FUNCOVID 19 3390 - Outras Despesas Correntes Tesouro - Vinculado por Lei		1.261.048		1.261.048
	SUBPROJETO 2020 / 1151 - FUNCOVID 19 3390 - Outras Despesas Correntes Tesouro - Vinculado por Lei		10.524		10.524

Órgão: 7300 - SECRETARIA MUNICIPAL DE DESENVOLVIMENTO SOCIAL E ESPORTE

Programa de Trabalho

Classificação Institucional e Funcional	Especificação	Operações Especiais	Projetos	Atividades	Total
	SUBPROJETO 2020 / 1152 - FUNCOVID 19 3390 - Outras Despesas Correntes Tesouro - Vinculado por Lei		25.000		25.000
	SUBPROJETO 2020 / 1153 - FUNCOVID 19 3390 - Outras Despesas Correntes Tesouro - Vinculado por Lei		12.500		12.500
	SUBPROJETO 2020 / 1154 - FUNCOVID 19 3390 - Outras Despesas Correntes Tesouro - Vinculado por Lei		12.500		12.500
	SUBPROJETO 2020 / 1155 - FUNCOVID 19 3390 - Outras Despesas Correntes Tesouro - Vinculado por Lei		48.000		48.000
	SUBPROJETO 2020 / 1156 - FUNCOVID 19 3390 - Outras Despesas Correntes Tesouro - Vinculado por Lei		36.000		36.000
	SUBPROJETO 2020 / 1157 - FUNCOVID 19 3390 - Outras Despesas Correntes Tesouro - Vinculado por Lei		50.000		50.000
	SUBPROJETO 2020 / 1158 - FUNCOVID 19 3390 - Outras Despesas Correntes Tesouro - Vinculado por Lei		25.000		25.000
	SUBPROJETO 2020 / 1159 - FUNCOVID 19 3390 - Outras Despesas Correntes Tesouro - Vinculado por Lei		20.000		20.000
	SUBPROJETO 2020 / 1160 - FUNCOVID 19 3390 - Outras Despesas Correntes Tesouro - Vinculado por Lei		50.000		50.000
	SUBPROJETO 2020 / 1161 - FUNCOVID 19 3390 - Outras Despesas Correntes Tesouro - Vinculado por Lei		22.500		22.500
	SUBPROJETO 2020 / 1162 - FUNCOVID 19 3390 - Outras Despesas Correntes				

Órgão: 7300 - SECRETARIA MUNICIPAL DE DESENVOLVIMENTO SOCIAL E ESPORTE

Programa de Trabalho

Classificação Institucional e Funcional	Especificação	Operações Especiais	Projetos	Atividades	Total
	Tesouro - Vinculado por Lei		50.000		50.000
	SUBPROJETO 2020 / 1163 - FUNCOVID 19 3390 - Outras Despesas Correntes Tesouro - Vinculado por Lei		200.000		200.000
	SUBPROJETO 2020 / 1164 - FUNCOVID 19 3390 - Outras Despesas Correntes Tesouro - Vinculado por Lei		10.000		10.000
	SUBPROJETO 2020 / 1166 - FUNCOVID 19 3390 - Outras Despesas Correntes Tesouro - Vinculado por Lei		50.000		50.000
	SUBPROJETO 2020 / 1167 - FUNCOVID 19 3390 - Outras Despesas Correntes Tesouro - Vinculado por Lei		50.000		50.000
	SUBPROJETO 2020 / 1168 - FUNCOVID 19 3390 - Outras Despesas Correntes Tesouro - Vinculado por Lei		30.000		30.000
	SUBPROJETO 2020 / 1172 - FUNCOVID 19 3390 - Outras Despesas Correntes Tesouro - Vinculado por Lei		60.000		60.000
	SUBPROJETO 2020 / 1173 - FUNCOVID 19 3390 - Outras Despesas Correntes Tesouro - Vinculado por Lei		70.000		70.000
	SUBPROJETO 2020 / 1174 - FUNCOVID 19 3390 - Outras Despesas Correntes Tesouro - Vinculado por Lei		150.000		150.000
	SUBPROJETO 2020 / 1175 - FUNCOVID 19 3390 - Outras Despesas Correntes Tesouro - Vinculado por Lei		100.000		100.000
	SUBPROJETO 2020 / 1176 - FUNCOVID 19 3390 - Outras Despesas Correntes Tesouro - Vinculado por Lei		6.395		6.395
	SUBPROJETO 2020 / 1177 - FUNCOVID 19				

Órgão: 7300 - SECRETARIA MUNICIPAL DE DESENVOLVIMENTO SOCIAL E ESPORTE

Programa de Trabalho

Classificação Institucional e Funcional	Especificação	Operações Especiais	Projetos	Atividades	Total
	3390 - Outras Despesas Correntes Tesouro - Vinculado por Lei		80.524		80.524
	SUBPROJETO 2020 / 1185 - FUNCOVID 19 3390 - Outras Despesas Correntes Tesouro - Vinculado por Lei		40.000		40.000
	SUBPROJETO 2020 / 1186 - FUNCOVID 19 3390 - Outras Despesas Correntes Tesouro - Vinculado por Lei		20.000		20.000
	SUBPROJETO 2020 / 1187 - FUNCOVID 19 3390 - Outras Despesas Correntes Tesouro - Vinculado por Lei		10.000		10.000
	SUBPROJETO 2020 / 1189 - FUNCOVID 19 3390 - Outras Despesas Correntes Tesouro - Vinculado por Lei		50.000		50.000
	SUBPROJETO 2020 / 1190 - FUNCOVID 19 3390 - Outras Despesas Correntes Tesouro - Vinculado por Lei		257.000		257.000
	SUBPROJETO 2020 / 1191 - FUNCOVID 19 3390 - Outras Despesas Correntes Tesouro - Vinculado por Lei		20.000		20.000
	SUBPROJETO 2020 / 1192 - FUNCOVID 19 3390 - Outras Despesas Correntes Tesouro - Vinculado por Lei		50.000		50.000
	SUBPROJETO 2020 / 1193 - FUNCOVID 19 3390 - Outras Despesas Correntes Tesouro - Vinculado por Lei		20.000		20.000
	SUBPROJETO 2020 / 1194 - FUNCOVID 19 3390 - Outras Despesas Correntes Tesouro - Vinculado por Lei		6.500		6.500
	SUBPROJETO 2020 / 1195 - FUNCOVID 19 3390 - Outras Despesas Correntes Tesouro - Vinculado por Lei		15.000		15.000

Órgão: 7300 - SECRETARIA MUNICIPAL DE DESENVOLVIMENTO SOCIAL E ESPORTE

Programa de Trabalho

Classificação Institucional e Funcional	Especificação	Operações Especiais	Projetos	Atividades	Total
	SUBPROJETO 2020 / 1196 - FUNCOVID 19 3390 - Outras Despesas Correntes Tesouro - Vinculado por Lei		40.000		40.000
	SUBPROJETO 2020 / 1197 - FUNCOVID 19 3390 - Outras Despesas Correntes Tesouro - Vinculado por Lei		15.000		15.000
	SUBPROJETO 2020 / 1198 - FUNCOVID 19 3390 - Outras Despesas Correntes Tesouro - Vinculado por Lei		20.000		20.000
	SUBPROJETO 2020 / 1199 - FUNCOVID 19 3390 - Outras Despesas Correntes Tesouro - Vinculado por Lei		25.000		25.000
	SUBPROJETO 2020 / 1200 - FUNCOVID 19 3390 - Outras Despesas Correntes Tesouro - Vinculado por Lei		35.000		35.000
	SUBPROJETO 2020 / 1201 - FUNCOVID 19 3390 - Outras Despesas Correntes Tesouro - Vinculado por Lei		30.000		30.000
	SUBPROJETO 2020 / 1202 - FUNCOVID 19 3390 - Outras Despesas Correntes Tesouro - Vinculado por Lei		50.000		50.000
	SUBPROJETO 2020 / 1203 - FUNCOVID 19 3390 - Outras Despesas Correntes Tesouro - Vinculado por Lei		50.000		50.000
	SUBPROJETO 2020 / 1204 - FUNCOVID 19 3390 - Outras Despesas Correntes Tesouro - Vinculado por Lei		80.000		80.000
	SUBPROJETO 2020 / 1205 - FUNCOVID 19 3390 - Outras Despesas Correntes Tesouro - Vinculado por Lei		40.000		40.000
	SUBPROJETO 2020 / 1206 - FUNCOVID 19 3390 - Outras Despesas Correntes				

Órgão: 7300 - SECRETARIA MUNICIPAL DE DESENVOLVIMENTO SOCIAL E ESPORTE

Programa de Trabalho

Classificação Institucional e Funcional	Especificação	Operações Especiais	Projetos	Atividades	Total
	Tesouro - Vinculado por Lei		30.000		30.000
	SUBPROJETO 2020 / 1207 - FUNCOVID 19				
	3390 - Outras Despesas Correntes				
	Tesouro - Vinculado por Lei		100.000		100.000
	TOTAL		153.256.491		153.256.491
7300.7304.08.0244.0173	1798 - PROGRAMA MUNICIPAL TEMPORÁRIO DE TRANSFERÊNCIA DE RENDA				
	Ação 3252/PPA - Concessão de auxílio mensal emergencial por prazo determinado.				
	Órgão Executor: SMDSE / Fundo Municipal de Combate ao Coronavírus-Fincovid19				
	3350 - Outras Despesas Correntes				
	Tesouro - Vinculado por Lei		1.000		1.000
	3390 - Outras Despesas Correntes				
	Tesouro - Vinculado por Lei		1.201.000		1.201.000
	TOTAL		1.202.000		1.202.000
	TOTAL DE PROJETOS		162.467.725		162.467.725
7300.7302.27.0812.0174	2381 - EVENTOS ESPORTIVOS E RECREATIVOS - FUMDESP				
	Ação 2658/PPA - Realização de eventos esportivos, recreativos e comemorativos com abrangência de gêneros, faixas etárias, níveis de habilidades distintos e considerando a diversidade de práticas esportivas e recreativas. Oferta de eventos esportivos, recreativos e de lazer adequados às pessoas com deficiência, incentivando o desenvolvimento de habilidades, a convivência social, autoconfiança e a prática de hábitos saudáveis. Organização anual do Campeonato Municipal de Futebol Amador. Parcial da Ação nº 3033.				
	Órgão Executor: SMDSE / Fundo Municipal de Desenvolvimento Desportivo				
	3320 - Outras Despesas Correntes				
	Auxílios e Convênios			1.000	1.000
	3390 - Outras Despesas Correntes				
	Tesouro - Vinculado por Lei			1.000	1.000
	4490 - Investimentos				
	Tesouro - Vinculado por Lei			481.431	481.431
	4490 - Investimentos				
	Auxílios e Convênios			456.579	456.579
	TOTAL			940.010	940.010
7300.7301.14.0242.0173	2578 - CAPACITAÇÃO PARA A INCLUSÃO SOCIAL				
	Ação 2472/PPA - Orientação e capacitação de pessoas com deficiência, sociedade civil e servidores públicos na temática da inclusão social.				
	Órgão Executor: SMDSE / Secretaria Municipal de Desenvolvimento Social e Esporte				

Órgão: 7300 - SECRETARIA MUNICIPAL DE DESENVOLVIMENTO SOCIAL E ESPORTE

Programa de Trabalho

Classificação Institucional e Funcional	Especificação	Operações Especiais	Projetos	Atividades	Total	
7300.7301.27.0812.0174	3350 - Outras Despesas Correntes Tesouro - Livre - Administração Direta			1.000	1.000	
	3390 - Outras Despesas Correntes Tesouro - Livre - Administração Direta			50.000	50.000	
	3390 - Outras Despesas Correntes Auxílios e Convênios			1.655.149	1.655.149	
	TOTAL			1.706.149	1.706.149	
	2705 - EVENTOS ESPORTIVOS E RECREATIVOS					
	Ação 2730/PPA - Realização de eventos esportivos, recreativos e comemorativos com abrangência de gêneros, faixas etárias, níveis de habilidades distintos e considerando a diversidade de práticas esportivas e recreativas. Oferta de eventos esportivos, recreativos e de lazer adequados às pessoas com deficiência, incentivando o desenvolvimento de habilidades, a convivência social, autoconfiança e a prática de hábitos saudáveis. Organização anual do Campeonato Municipal de Futebol Amador. Parcial da Ação nº 3033.					
	Órgão Executor: SMDSE / Secretaria Municipal de Desenvolvimento Social e Esporte					
	3350 - Outras Despesas Correntes Tesouro - Livre - Administração Direta				1.000	1.000
	3350 - Outras Despesas Correntes Tesouro - Vinculado por Lei					
	3390 - Outras Despesas Correntes Tesouro - Livre - Administração Direta				138.815	138.815
	3390 - Outras Despesas Correntes Auxílios e Convênios				703.766	703.766
	4450 - Investimentos Tesouro - Livre - Administração Direta				1.000	1.000
	4490 - Investimentos Tesouro - Livre - Administração Direta				1.000	1.000
	SUBATIVIDADE 2020 / 808 - Repasse de recursos para o Centro Cultural Marli Medeiros - CEMME, CNPJ 08.012.439/0001-46, para a realização de aulas de Jiu-Jitsu à comunidade do Bairro Bom Jesus.					
	3350 - Outras Despesas Correntes Tesouro - Vinculado por Lei				50.000	50.000
SUBATIVIDADE 2021 / 714 - Realização de prova de competição na modalidade Estrada (Speed Ciclismo e Mountain Bike).						
3390 - Outras Despesas Correntes Tesouro - Livre - Administração Direta				20.000	20.000	
TOTAL				915.581	915.581	

Órgão: 7300 - SECRETARIA MUNICIPAL DE DESENVOLVIMENTO SOCIAL E ESPORTE

Programa de Trabalho

Classificação Institucional e Funcional	Especificação	Operações Especiais	Projetos	Atividades	Total
7300.7301.14.0422.0173	<p>2790 - CONSELHOS TUTELARES</p> <p>Ação 2480/PPA - Órgãos permanentes e autônomos, não jurisdicionais, encarregados pela sociedade de zelar pelo cumprimento dos direitos das crianças e dos adolescentes na base territorial do município.</p> <p>Órgão Executor: SMDSE / Secretaria Municipal de Desenvolvimento Social e Esporte</p> <p>3390 - Outras Despesas Correntes Tesouro - Livre - Administração Direta</p> <p>3390 - Outras Despesas Correntes Auxílios e Convênios</p> <p>4490 - Investimentos Tesouro - Livre - Administração Direta</p> <p>4490 - Investimentos Operações de Crédito</p> <p>4490 - Investimentos Auxílios e Convênios</p>				
				1.187.497	1.187.497
				1.500.000	1.500.000
				1.070.000	1.070.000
				1.000.000	1.000.000
				145.000	145.000
	<p>SUBATIVIDADE 2021 / 242 - Para realização de cursos de qualificação e aperfeiçoamento dos conselheiros tutelares da capital.</p> <p>3390 - Outras Despesas Correntes Tesouro - Livre - Administração Direta</p>			100.000	100.000
	<p>SUBATIVIDADE 2021 / 558 - Aquisição de equipamentos de informática, ar condicionado e televisão; sendo 5 computadores, 1 ar condicionado e 1 televisor para a sede do Conselho Tutelar da Microrregião 10 (Nordeste / Eixo Baltazar). Valor remanescente deverá ser aplicado no Conselho da Microrregião 3 (Leste)</p> <p>4490 - Investimentos Tesouro - Livre - Administração Direta</p>			44.000	44.000
	TOTAL			5.046.497	5.046.497
7300.7301.14.0422.0173	<p>2862 - ENFRENTAMENTO AO RACISMO INSTITUCIONAL E PROMOÇÃO DA IGUALDADE RACIAL</p> <p>Ação 2923/PPA - Realização de ações transversais de enfrentamento ao racismo institucional e de promoção da igualdade racial que valorize, proteja e garanta os direitos humanos, destacando a expressão cultural, tradições, usos e costumes coletivos: quilombolas, terreiros, carnaval, clubes sociais, afro empreendedores, dentre outros, garantindo-lhes o direito a sua autonomia, organização social e à propriedade do seu patrimônio cultural.</p> <p>Órgão Executor: SMDSE / Secretaria Municipal de Desenvolvimento Social e Esporte</p> <p>3350 - Outras Despesas Correntes Tesouro - Livre - Administração Direta</p> <p>3390 - Outras Despesas Correntes Tesouro - Livre - Administração Direta</p>				
				1.000	1.000
				55.000	55.000

Órgão: 7300 - SECRETARIA MUNICIPAL DE DESENVOLVIMENTO SOCIAL E ESPORTE

Programa de Trabalho

Classificação Institucional e Funcional	Especificação	Operações Especiais	Projetos	Atividades	Total
7300.7301.14.0422.0173	4450 - Investimentos Tesouro - Livre - Administração Direta			1.000	1.000
	4490 - Investimentos Tesouro - Livre - Administração Direta			1.000	1.000
	TOTAL			58.000	58.000
	2863 - AMPLIAÇÃO, PROMOÇÃO, PREVENÇÃO À VIOLÊNCIA E DEFESA DE DIREITOS DA MULHER				
	Ação 2917/PPA - Articulação, capacitação e integração da rede de atendimento à mulher em situação de vulnerabilidade, trabalhando transversalmente os programas e ações voltados a este público no município.				
	Órgão Executor: SMDSE / Secretaria Municipal de Desenvolvimento Social e Esporte				
	3350 - Outras Despesas Correntes Tesouro - Livre - Administração Direta			1.000	1.000
	3350 - Outras Despesas Correntes Tesouro - Vinculado por Lei				
	3390 - Outras Despesas Correntes Tesouro - Livre - Administração Direta			20.000	20.000
	4450 - Investimentos Tesouro - Livre - Administração Direta			1.000	1.000
7300.7301.04.0122.0179	SUBATIVIDADE 2020 / 376 - Repasse para a Associação dos Moradores da Vila Restinga AMOVIR, CNJP 88.704.234/0001-60, para a realização de atividades em parceria com as promotoras leais populares - de oficinas, palestras e materiais orientativos.				
	3350 - Outras Despesas Correntes Tesouro - Vinculado por Lei			8.000	8.000
	SUBATIVIDADE 2021 / 710 - Repasse de recurso à Associação Comunitária Belém Velho - ASCOBEV - CNPJ: 89.865.653/0001-47 para realização de oficinas, cursos de formação e capacitação para as mulheres visando qualificação e inserção no mercado de trabalho, atividades de orientação, culturais e sociais.				
	3350 - Outras Despesas Correntes Tesouro - Livre - Administração Direta			50.000	50.000
TOTAL			80.000	80.000	
7300.7301.04.0122.0179	2870 - ADMINISTRAÇÃO DE PESSOAL				
	Ação 2619/PPA - Despesas de natureza remuneratória decorrentes do pagamento pelo efetivo exercício do cargo ou do emprego ou de função de confiança do pessoal ativo, tais como: vencimento e vantagens fixas e variáveis, subsídios, inclusive adicionais, gratificações, horas extras e vantagens pessoais de qualquer natureza, inclusas outras despesas com características de pessoal, tais como: pagamento de estagiários, auxílio-alimentação e auxílio-transporte. Parcial da Ação nº 2612.				

Órgão: 7300 - SECRETARIA MUNICIPAL DE DESENVOLVIMENTO SOCIAL E ESPORTE

Programa de Trabalho

Classificação Institucional e Funcional	Especificação	Operações Especiais	Projetos	Atividades	Total
7300.7301.04.0126.0178	Órgão Executor: SMDSE / Secretaria Municipal de Desenvolvimento Social e Esporte				
	3190 - Pessoal e Encargos Sociais Tesouro - Livre - Administração Direta			20.728.112	20.728.112
	3390 - Outras Despesas Correntes Tesouro - Livre - Administração Direta			3.178.179	3.178.179
	TOTAL			23.906.291	23.906.291
7300.7301.14.0422.0173	2872 - PROCESSAMENTO DE DADOS				
	Ação 2752/PPA - Despesas com serviços regulares de processamento de dados, bem como aquisição, desenvolvimento e manutenção de softwares de base: locação e manutenção de máquinas, aparelhos e equipamentos utilizados em processamento de dados de qualquer natureza, dentre outros. Parcial da Ação nº 2732.				
	Órgão Executor: SMDSE / Secretaria Municipal de Desenvolvimento Social e Esporte				
	3390 - Outras Despesas Correntes Tesouro - Livre - Administração Direta			934.384	934.384
7300.7301.14.0422.0173	4490 - Investimentos Tesouro - Livre - Administração Direta			2.000	2.000
	TOTAL			936.384	936.384
	2902 - POLÍTICAS PÚBLICAS DE DIREITOS ESPECÍFICOS				
	Ação 2924/PPA - Desenvolvimento de ações para a garantia de direitos humanos de refugiados e imigrantes vulneráveis.				
7300.7301.14.0422.0173	Órgão Executor: SMDSE / Secretaria Municipal de Desenvolvimento Social e Esporte				
	3350 - Outras Despesas Correntes Auxílios e Convênios			300.000	300.000
	3390 - Outras Despesas Correntes Tesouro - Livre - Administração Direta			48.747	48.747
	3390 - Outras Despesas Correntes Auxílios e Convênios			10.306	10.306
7300.7301.14.0422.0173	TOTAL			359.053	359.053
	2903 - AMPLIAÇÃO, PROMOÇÃO E PREVENÇÃO À VIOLÊNCIA E DEFESA DOS DIREITOS HUMANOS				
	Ação 2477/PPA - Prevenção da violência na garantia de direitos, respeitando os princípios fundamentais da Constituição Federal e da Declaração Universal dos Direitos Humanos. Prestação de serviços diversos para grupos vulneráveis e população em geral, tais como: Disque Direitos Humanos, acolhimento psicossocial, atendimento presencial e orientação jurídica; capacitação em direitos humanos e produção de conhecimento, através do campo de estágios, participação de fóruns democráticos, visando em especial à proteção dos idosos, da igualdade racial, do direito à diversidade sexual, de adultos em situação de rua, assim garantindo o direito à autonomia e organização social e destacando as expressões culturais próprias.				

Órgão: 7300 - SECRETARIA MUNICIPAL DE DESENVOLVIMENTO SOCIAL E ESPORTE

Programa de Trabalho

Classificação Institucional e Funcional	Especificação	Operações Especiais	Projetos	Atividades	Total
	Órgão Executor: SMDSE / Secretaria Municipal de Desenvolvimento Social e Esporte				
	3390 - Outras Despesas Correntes Tesouro - Livre - Administração Direta			10.000	10.000
	TOTAL			10.000	10.000
7300.7301.14.0422.0173	2905 - POLÍTICAS PÚBLICAS PARA OS POVOS INDÍGENAS				
	Ação 2928/PPA - Desenvolver ações, projetos e políticas públicas diferenciadas, reparatórias e de direitos humanos, direcionadas aos povos indígenas, valorizando e protegendo as formas de expressão cultural, usos, costumes e tradições destes coletivos, garantindo-lhes o direito a sua autonomia, organização social e à propriedade do seu patrimônio cultural.				
	Órgão Executor: SMDSE / Secretaria Municipal de Desenvolvimento Social e Esporte				
	3390 - Outras Despesas Correntes Tesouro - Livre - Administração Direta			30.000	30.000
	4490 - Investimentos Tesouro - Livre - Administração Direta			1.000	1.000
	TOTAL			31.000	31.000
7300.7301.14.0422.0173	2906 - POLÍTICAS PÚBLICAS PARA A DIVERSIDADE SEXUAL				
	Ação 3093/PPA - Coordenação e monitoramento das políticas públicas de direitos humanos relativas à população LGBT, por meio da articulação com órgãos públicos, entidades privadas e sociedade civil, desenvolvendo ações transversais para a prevenção de preconceitos e discriminações, bem como promoção e divulgação do direito à diversidade sexual.				
	Órgão Executor: SMDSE / Secretaria Municipal de Desenvolvimento Social e Esporte				
	3350 - Outras Despesas Correntes Tesouro - Livre - Administração Direta			1.000	1.000
	3390 - Outras Despesas Correntes Tesouro - Livre - Administração Direta			20.000	20.000
	3390 - Outras Despesas Correntes Tesouro - Vinculado por Lei				
	4450 - Investimentos Tesouro - Livre - Administração Direta			1.000	1.000
	SUBATIVIDADE 2020 / 827 - Realização da Parada Livre LGBT de Porto Alegre, no último trimestre do ano de 2020, no Parque Farroupilha.				
	3390 - Outras Despesas Correntes Tesouro - Vinculado por Lei			30.000	30.000
	TOTAL			52.000	52.000
7300.7301.14.0306.0173	2909 - SEGURANÇA ALIMENTAR E NUTRICIONAL SUSTENTÁVEL				
	Ação 2584/PPA - Consolidação das ferramentas de gestão de segurança alimentar e nutricional sustentável de Porto Alegre.				

Órgão: 7300 - SECRETARIA MUNICIPAL DE DESENVOLVIMENTO SOCIAL E ESPORTE

Programa de Trabalho

Classificação Institucional e Funcional	Especificação	Operações Especiais	Projetos	Atividades	Total
7300.7301.04.0126.0178	Órgão Executor: SMDSE / Secretaria Municipal de Desenvolvimento Social e Esporte				
	3350 - Outras Despesas Correntes Tesouro - Livre - Administração Direta			1.000	1.000
	3390 - Outras Despesas Correntes Tesouro - Livre - Administração Direta			2.625.882	2.625.882
	TOTAL			2.626.882	2.626.882
	4087 - ADMINISTRAÇÃO GERAL - SMDSE				
	Ação 2646/PPA - Despesas destinadas ao pagamento de ações de natureza administrativa, notadamente aquelas destinadas à programação e ao controle orçamentário, patrimonial e de material. Parcial da Ação nº 2955.				
	Órgão Executor: SMDSE / Secretaria Municipal de Desenvolvimento Social e Esporte				
	3320 - Outras Despesas Correntes Tesouro - Livre - Administração Direta			1.000	1.000
	3330 - Outras Despesas Correntes Tesouro - Livre - Administração Direta			1.000	1.000
	3350 - Outras Despesas Correntes Tesouro - Livre - Administração Direta			1.000	1.000
7300.7301.11.0334.0173	3390 - Outras Despesas Correntes Tesouro - Livre - Administração Direta			3.890.539	3.890.539
	3391 - Outras Despesas Correntes Tesouro - Livre - Administração Direta			1.000	1.000
	4490 - Investimentos Tesouro - Livre - Administração Direta			1.000	1.000
	TOTAL			3.895.539	3.895.539
	4123 - QUALIFICAÇÃO PROFISSIONAL PARA GERAÇÃO DE EMPREGO E RENDA				
	Ação 2470/PPA - Promoção da qualificação profissional a todos os públicos, visando a emancipação dos cidadãos de baixa renda e em situação de vulnerabilidade, inclusive jovens e idosos, pela inserção ou reinserção no mercado formal de trabalho ou geração de renda, considerando também as políticas afirmativas.				
	Órgão Executor: SMDSE / Secretaria Municipal de Desenvolvimento Social e Esporte				
	3320 - Outras Despesas Correntes Tesouro - Livre - Administração Direta			1.000	1.000
	3350 - Outras Despesas Correntes Tesouro - Livre - Administração Direta			1.000	1.000
	3350 - Outras Despesas Correntes Tesouro - Vinculado por Lei				

Órgão: 7300 - SECRETARIA MUNICIPAL DE DESENVOLVIMENTO SOCIAL E ESPORTE

Programa de Trabalho

Classificação Institucional e Funcional	Especificação	Operações Especiais	Projetos	Atividades	Total
	3390 - Outras Despesas Correntes Tesouro - Livre - Administração Direta			202.160	202.160
	3390 - Outras Despesas Correntes Tesouro - Vinculado por Lei				
	4450 - Investimentos Tesouro - Livre - Administração Direta			1.000	1.000
	4450 - Investimentos Tesouro - Vinculado por Lei				
	SUBATIVIDADE 2020 / 334 - Repasse para a Fundação Solidariedade de Formação e Capacitação de Trabalhadores, CNPJ 02.964.915/0001-42, para aquisição de equipamentos para Padaria Comunitária na Região Leste da Cidade, para a formação e capacitação de jovens e adultos.				
	4450 - Investimentos Tesouro - Vinculado por Lei			100.000	100.000
	SUBATIVIDADE 2020 / 344 - Repasse para Associação dos Moradores do Loteamento Santa Paula, CNPJ 08.925.124/0001-90.				
	4450 - Investimentos Tesouro - Vinculado por Lei			15.524	15.524
	SUBATIVIDADE 2020 / 806 - Repasse de recursos para o Instituto Besouro de Fomento Social e Pesquisa, CNPJ 07.105.443/0001-96. para a realização de cursos de empreendedorismo.				
	3350 - Outras Despesas Correntes Tesouro - Vinculado por Lei			100.000	100.000
	SUBATIVIDADE 2020 / 826 - Política para qualificação de emprego e renda.				
	3390 - Outras Despesas Correntes Tesouro - Vinculado por Lei			50.000	50.000
	SUBATIVIDADE 2021 / 296 - Repasse à Associação de Moradores dos Moradores do Loteamento Santa Paula, CNPJ 08925124/0001-90 para formação de lideranças na comunidade.				
	3350 - Outras Despesas Correntes Tesouro - Livre - Administração Direta			10.000	10.000
	SUBATIVIDADE 2021 / 298 - Repasse à Fundação Solidariedade de Formação e Capacitação de Trabalhadores (Centro POP II), CNPJ 02.964.915/0001-42, para aquisição de um veículo para logística de produtos e alimentos.				
	4450 - Investimentos Tesouro - Livre - Administração Direta			80.000	80.000
	SUBATIVIDADE 2021 / 301 - Repasse à Fundação Solidariedade de Formação e Capacitação de Trabalhadores (Centro POP II), CNPJ 02.964.915/0001-42, para compra de				

Órgão: 7300 - SECRETARIA MUNICIPAL DE DESENVOLVIMENTO SOCIAL E ESPORTE

Programa de Trabalho

Classificação Institucional e Funcional	Especificação	Operações Especiais	Projetos	Atividades	Total
	material permanente e Formação.				
	4450 - Investimentos Tesouro - Livre - Administração Direta			20.000	20.000
	SUBATIVIDADE 2021 / 375 - Repasse de recursos para a Fundação Maçônica Educacional - FME, CNPJ 91.309.930/0001-87, para realização cursos, seminários e palestras com foco na qualificação profissional para jovens cidadãos de baixa renda e em situação de vulnerabilidade, pela inserção ou reinserção no mercado de trabalho.				
	3350 - Outras Despesas Correntes Tesouro - Livre - Administração Direta			30.000	30.000
	SUBATIVIDADE 2021 / 403 - Repasse de recursos para a Casa da Amizade das Senhoras dos Rotarianos, CNPJ 05.747.347/0001-36, para realização de cursos, seminários e palestras com foco na qualificação profissional para cidadãos de baixa renda e em situação de vulnerabilidade, pela inserção ou reinserção no mercado de trabalho.				
	3350 - Outras Despesas Correntes Tesouro - Livre - Administração Direta			20.000	20.000
	TOTAL			630.684	630.684
7300.7301.11.0334.0173	4124 - INTERMEDIÇÃO DE MÃO-DE-OBRA Ação 2471/PPA - Captação de oportunidades de emprego, visando à intermediação de mão-de-obra e incentivando a formação de parcerias. Órgão Executor: SMDSE / Secretaria Municipal de Desenvolvimento Social e Esporte				
	3320 - Outras Despesas Correntes Tesouro - Livre - Administração Direta			1.000	1.000
	3390 - Outras Despesas Correntes Tesouro - Livre - Administração Direta			60.621	60.621
	TOTAL			61.621	61.621
7300.7301.14.0422.0173	4145 - INCLUSÃO PARA A JUVENTUDE Ação 2585/PPA - Inclusão dos jovens pelo esporte, pela capacitação e inserção no mercado de trabalho ou em atividades empreendedoras, pela promoção de atividades culturais, tais como: festivais, semanas comemorativas, eventos, apresentações e pelo acesso à formação da cidadania e atividades educacionais, por meio de curso pré-vestibular, preparatório ao ENEM e oficinas. Órgão Executor: SMDSE / Secretaria Municipal de Desenvolvimento Social e Esporte				
	3350 - Outras Despesas Correntes Tesouro - Livre - Administração Direta				
	3390 - Outras Despesas Correntes Tesouro - Livre - Administração Direta			151.000	151.000
	4450 - Investimentos Tesouro - Livre - Administração Direta				

Órgão: 7300 - SECRETARIA MUNICIPAL DE DESENVOLVIMENTO SOCIAL E ESPORTE

Programa de Trabalho

Classificação Institucional e Funcional	Especificação	Operações Especiais	Projetos	Atividades	Total
	4490 - Investimentos Tesouro - Livre - Administração Direta			1.000	1.000
	SUBATIVIDADE 2021 / 353 - Repasse à Associação Comunitária Belém Velho - ASCOBEV, CNPJ 89.865.653/0001-47, para realização de oficinas, cursos de formação voltados a qualificação e formação para os jovens visando capacitação e inserção no mercado de trabalho, atividades culturais e sociais, bem como a aquisição de equipamentos, adaptação e qualificação da entidade.				
	3350 - Outras Despesas Correntes Tesouro - Livre - Administração Direta			30.000	30.000
	4450 - Investimentos Tesouro - Livre - Administração Direta			20.000	20.000
	TOTAL			202.000	202.000
7300.7301.27.0812.0174	4147 - PROJETOS SOCIAIS DE ESPORTE, RECREAÇÃO E LAZER Ação 2726/PPA - Desenvolvimento de atividades de esporte, recreação e lazer a todas as faixas etárias, priorizando as comunidades e grupos em vulnerabilidade social ou com carência de espaços apropriados e estabelecendo parcerias com entidades, visando ao fortalecimento de vínculos comunitários e familiares. Órgão Executor: SMDSE / Secretaria Municipal de Desenvolvimento Social e Esporte				
	3320 - Outras Despesas Correntes Tesouro - Livre - Administração Direta			1.000	1.000
	3350 - Outras Despesas Correntes Tesouro - Livre - Administração Direta			1.000	1.000
	3350 - Outras Despesas Correntes Tesouro - Vinculado por Lei				
	3390 - Outras Despesas Correntes Tesouro - Livre - Administração Direta			60.000	60.000
	3390 - Outras Despesas Correntes Auxílios e Convênios			1.000.000	1.000.000
	4450 - Investimentos Tesouro - Livre - Administração Direta			1.000	1.000
	4450 - Investimentos Tesouro - Vinculado por Lei				
	SUBATIVIDADE 2020 / 310 - Repasse para Associação dos Moradores das Vilas Elizabeth e Parque - AMVEP, CNPJ 93.021.665/0001-62, para manutenção, aquisição de equipamentos e ações de esporte, recreação e lazer.				
	3350 - Outras Despesas Correntes Tesouro - Vinculado por Lei			15.000	15.000

Órgão: 7300 - SECRETARIA MUNICIPAL DE DESENVOLVIMENTO SOCIAL E ESPORTE

Programa de Trabalho

Classificação Institucional e Funcional	Especificação	Operações Especiais	Projetos	Atividades	Total
	4450 - Investimentos Tesouro - Vinculado por Lei			15.000	15.000
	SUBATIVIDADE 2020 / 371 - Repasse para a Associação Beneficente Amurt Amurtel, para a realização de atividades de inclusão social através do esporte, recreação, cultura, formação e promoção do bem-estar.				
	3350 - Outras Despesas Correntes Tesouro - Vinculado por Lei			83.200	83.200
	4450 - Investimentos Tesouro - Vinculado por Lei			16.800	16.800
	SUBATIVIDADE 2021 / 19 - Repasse para Associação dos Moradores das Vilas Elizabeth e Parque - AMVEP - CNPJ 93.021.665/0001-62, para manutenção, aquisição de equipamentos e ações de esporte, recreação e lazer.				
	3350 - Outras Despesas Correntes Tesouro - Livre - Administração Direta			15.000	15.000
	4450 - Investimentos Tesouro - Livre - Administração Direta			15.000	15.000
	SUBATIVIDADE 2021 / 295 - Compra de materiais esportivos (camisetas, chuteiras, bolas, redes) para a prática de esporte e lazer para a comunidade Campo da Tuca por meio da Associação Comunitária Campo da Tuca, CNPJ 87.132.825/0001-48.				
	4450 - Investimentos Tesouro - Livre - Administração Direta			10.000	10.000
	SUBATIVIDADE 2021 / 297 - Repasse para o Clube de Mães Margarida Alves, CNPJ 93.661.874/0001-70 para realizar reformas e pinturas da casa que abriga o Clube.				
	4450 - Investimentos Tesouro - Livre - Administração Direta			10.000	10.000
	SUBATIVIDADE 2021 / 299 - Repasse à Associação dos Moradores do Loteamento Santa Paula, CNPJ 08.925.124/0001-90, para compra de materiais esportivos para desenvolvimento de trabalho esportivo na comunidade Esmeralda.				
	4450 - Investimentos Tesouro - Livre - Administração Direta			10.000	10.000
	SUBATIVIDADE 2021 / 300 - Compra de materiais esportivos (camisetas, chuteiras, bolas, redes) para a prática do esporte das comunidades Indígenas da Lomba do Pinheiro (pda. 22 Guarani e pda 24 Kaigangs) através da Associação dos Moradores do Loteamento Santa Paula, CNPJ 08.925.124/0001-90.				
	4450 - Investimentos Tesouro - Livre - Administração Direta			20.000	20.000
	SUBATIVIDADE 2021 / 329 - Aquisição de materiais e equipamentos esportivos, tais como: bolas, redes,				

Órgão: 7300 - SECRETARIA MUNICIPAL DE DESENVOLVIMENTO SOCIAL E ESPORTE

Programa de Trabalho

Classificação Institucional e Funcional	Especificação	Operações Especiais	Projetos	Atividades	Total
	cones, cordas, coletes, uniformes, e demais itens necessários para o desenvolvimento das diversas modalidades e atividades de esporte, recreação e lazer, visando contemplar todas as faixas etárias.				
	3390 - Outras Despesas Correntes Tesouro - Livre - Administração Direta			249.194	249.194
	TOTAL			1.522.194	1.522.194
7300.7301.27.0812.0174	4148 - ATIVIDADES PEDAGÓGICAS, RECREATIVAS E ESPORTIVAS Ação 2728/PPA - Oferta de atividades físicas, esportivas, recreativas e de lazer, nas unidades recreativas e na Clínica de Fisioterapia, para todas as faixas etárias, objetivando a melhoria da qualidade de vida da população. Órgão Executor: SMDSE / Secretaria Municipal de Desenvolvimento Social e Esporte				
	3390 - Outras Despesas Correntes Tesouro - Livre - Administração Direta			4.200	4.200
	TOTAL			4.200	4.200
7300.7301.04.0128.0179	4197 - CAPACITAÇÃO E DESENVOLVIMENTO DE RECURSOS HUMANOS - SMDSE Ação 3065/PPA - Capacitação e desenvolvimento de recursos humanos por meio de cursos, treinamentos e especializações, promovidos pela prefeitura ou parceiros, voltados ao aprimoramento dos servidores que atuam neste órgão. Órgão Executor: SMDSE / Secretaria Municipal de Desenvolvimento Social e Esporte				
	3390 - Outras Despesas Correntes Tesouro - Livre - Administração Direta			30.000	30.000
	TOTAL			30.000	30.000
7300.7301.14.0241.0173	4210 - POLÍTICAS PÚBLICAS PARA A PESSOA IDOSA Ação 3096/PPA - Desenvolvimento de ações voltadas às políticas públicas para a proteção e a valorização da pessoa idosa. Órgão Executor: SMDSE / Secretaria Municipal de Desenvolvimento Social e Esporte				
	3350 - Outras Despesas Correntes Tesouro - Livre - Administração Direta			1.000	1.000
	3350 - Outras Despesas Correntes Tesouro - Vinculado por Lei				
	3390 - Outras Despesas Correntes Tesouro - Livre - Administração Direta			50.000	50.000
	3390 - Outras Despesas Correntes Tesouro - Vinculado por Lei				
	4490 - Investimentos Tesouro - Livre - Administração Direta				
	SUBATIVIDADE 2020 / 321 - Realização do Circuito Esportivo Jogo do Câmbio, no Município de Porto Alegre				

Órgão: 7300 - SECRETARIA MUNICIPAL DE DESENVOLVIMENTO SOCIAL E ESPORTE

Programa de Trabalho

Classificação Institucional e Funcional	Especificação	Operações Especiais	Projetos	Atividades	Total
	e demais etapas da competição, para a compra de equipamentos e materiais necessários para a realização do evento.				
	3390 - Outras Despesas Correntes Tesouro - Vinculado por Lei			30.000	30.000
	SUBATIVIDADE 2020 / 323 - Realização dos Jogos da Terceira Idade, por meio da Diretoria de Esporte Recreação e Lazer DIRESP, vinculada à SMDSE, conforme Lei nº 8.794/2001, destinado à aquisição de materiais e equipamentos necessários ao evento.				
	3390 - Outras Despesas Correntes Tesouro - Vinculado por Lei			5.524	5.524
	SUBATIVIDADE 2020 / 368 - Destinação de recursos para SPAAN - Sociedade Porto Alegrense de Auxílio aos Necessitados, CNPJ 92.855.600/0001-50, para a realização de ações e atividades voltadas para a proteção e a valorização da pessoa idosa.				
	3350 - Outras Despesas Correntes Tesouro - Vinculado por Lei			61.000	61.000
	SUBATIVIDADE 2021 / 25 - Realização do Circuito Esportivo - Jogo do Câmbio, no município de Porto Alegre e demais etapas da competição. Para compras de equipamentos e materiais necessários para a realização do evento.				
	3390 - Outras Despesas Correntes Tesouro - Livre - Administração Direta			15.000	15.000
	4490 - Investimentos Tesouro - Livre - Administração Direta			15.000	15.000
	SUBATIVIDADE 2021 / 32 - Realização dos Jogos da Terceira Idade, por meio da Diretoria de Esporte Recreação e Lazer - DIRESP, vinculada à SMDSE, conforme Lei nº 8.794/2001, destinado à aquisição de materiais e equipamentos necessários ao evento.				
	3390 - Outras Despesas Correntes Tesouro - Livre - Administração Direta			5.000	5.000
	4490 - Investimentos Tesouro - Livre - Administração Direta			5.000	5.000
	SUBATIVIDADE 2021 / 366 - Destinação de recursos para SPAAN - Sociedade Porto Alegrense de Auxílio aos Necessitados, CNPJ 92.855.600/0001-50, para realização de ações e atividades voltadas para a proteção e a valorização da pessoa idosa.				
	3350 - Outras Despesas Correntes Tesouro - Livre - Administração Direta			60.000	60.000
	SUBATIVIDADE 2021 / 727 - Realização de projeto para execução de reforma ou manutenção em prédio existente para o Centro de Referência ao Idoso de Porto Alegre (CRI-POA).				
	4490 - Investimentos Tesouro - Livre - Administração Direta			150.000	150.000

Órgão: 7300 - SECRETARIA MUNICIPAL DE DESENVOLVIMENTO SOCIAL E ESPORTE

Programa de Trabalho

Classificação Institucional e Funcional	Especificação	Operações Especiais	Projetos	Atividades	Total
7300.7303.11.0334.0173	TOTAL			397.524	397.524
	4271 - FUNDO MUNICIPAL DO TRABALHO - FMT				
	Ação 3241/PPA - O Fundo Municipal do Trabalho (FMT) constitui-se em instrumento de gestão orçamentária e financeira, no qual devem ser alocadas as receitas e executadas as despesas afetas à política municipal do trabalho, emprego e renda e para o qual serão destinadas as transferências automáticas de recursos no âmbito do SINE.				
	Órgão Executor: SMDSE / Fundo Municipal do Trabalho - Fmt				
	3390 - Outras Despesas Correntes Tesouro - Livre - Administração Direta				
	3390 - Outras Despesas Correntes Tesouro - Vinculado por Lei			10.000	10.000
	SUBATIVIDADE 2021 / 673 - Readequação de prioridades financeiras no sentido de aumentar valores destinados ao Fundo Municipal do Trabalho, com o objetivo de minimizar os impactos econômicos da pandemia de coronavirus sobre a população porto alegre, auxiliando na geração de trabalho e renda, indicando, dentre as possibilidades de uso dos valores, a viabilização de plantões semanais do SINE nos bairros mais populosos da cidade.				
	3390 - Outras Despesas Correntes Tesouro - Livre - Administração Direta			1.500.000	1.500.000
	TOTAL			1.510.000	1.510.000
	TOTAL DE ATIVIDADES			44.921.609	44.921.609
	TOTAL		162.467.725	44.921.609	207.389.334

7400 - SECRETARIA MUNICIPAL DE DESENVOLVIMENTO ECONÔMICO

Órgão: 7400 - SECRETARIA MUNICIPAL DE DESENVOLVIMENTO ECONÔMICO	Função e Subfunção
--	---------------------------

Código	Especificação	Operações Especiais	Projetos	Atividades	Total
04.0000	ADMINISTRAÇÃO			29.677.345	29.677.345
04.0122	ADMINISTRAÇÃO GERAL			29.676.345	29.676.345
	Tesouro - Livre - Administração Direta			29.676.345	29.676.345
04.0128	FORMAÇÃO DE RECURSOS HUMANOS			1.000	1.000
	Tesouro - Livre - Administração Direta			1.000	1.000
14.0000	DIREITOS DA CIDADANIA			1.633.936	1.633.936
14.0422	DIREITOS INDIVIDUAIS, COLETIVOS E DIFUSOS			1.633.936	1.633.936
	Tesouro - Livre - Administração Direta			202.000	202.000
	Tesouro - Vinculado por Lei			174.830	174.830
	Auxílios e Convênios			1.257.106	1.257.106
19.0000	CIÊNCIA E TECNOLOGIA			4.782.137	4.782.137
19.0573	DIFUSÃO DO CONHECIMENTO CIENTÍFICO E TECNOLÓGICO			4.782.137	4.782.137
	Tesouro - Vinculado por Lei			4.782.137	4.782.137
23.0000	COMÉRCIO E SERVIÇOS		4.774.853	5.793.000	10.567.853
23.0122	ADMINISTRAÇÃO GERAL			5.793.000	5.793.000
	Tesouro - Vinculado por Lei			5.793.000	5.793.000
23.0691	PROMOÇÃO COMERCIAL		4.500.748		4.500.748
	Tesouro - Livre - Administração Direta		1.843.148		1.843.148
	Tesouro - Vinculado por Lei		99.000		99.000
	Operações de Crédito		2.204.600		2.204.600
	Auxílios e Convênios		354.000		354.000
23.0695	TURISMO		274.105		274.105
	Tesouro - Vinculado por Lei		13.600		13.600
	Auxílios e Convênios		260.505		260.505
TOTAL			4.774.853	41.886.418	46.661.271

Órgão: 7400 - SECRETARIA MUNICIPAL DE DESENVOLVIMENTO ECONÔMICO

Natureza da Despesa

Classificação Econômica	Especificação	Modalidade / Recursos	Grupo de Nat. de Despesa	Categoria Econômica
3.0.00	Despesas Correntes			42.706.678
3.1.00	Pessoal e Encargos Sociais		20.844.276	
3.1.90	Aplicações Diretas	20.844.276		
	Tesouro - Livre - Administração Direta	20.844.276		
3.3.00	Outras Despesas Correntes		21.862.402	
3.3.20	Transferência à União	4.000		
	Tesouro - Livre - Administração Direta	3.000		
	Auxílios e Convênios	1.000		
3.3.30	Transferências a Estados e ao Distrito Federal	1.000		
	Tesouro - Vinculado por Lei	1.000		
3.3.50	Transferências a Instituições Privadas sem Fins Lucrativos	397.051		
	Tesouro - Livre - Administração Direta	345.051		
	Tesouro - Vinculado por Lei	1.000		
	Auxílios e Convênios	51.000		
3.3.90	Aplicações Diretas	20.870.351		
	Tesouro - Livre - Administração Direta	10.506.666		
	Tesouro - Vinculado por Lei	8.969.211		
	Auxílios e Convênios	1.394.474		
3.3.91	Aplicações Diretas - Operações Intraorçamentárias	590.000		
	Tesouro - Livre - Administração Direta	1.000		
	Tesouro - Vinculado por Lei	589.000		
4.0.00	Despesas de Capital			3.954.593
4.4.00	Investimentos		3.954.593	
4.4.90	Aplicações Diretas	3.954.593		
	Tesouro - Livre - Administração Direta	22.500		
	Tesouro - Vinculado por Lei	1.302.356		
	Operações de Crédito	2.204.600		
	Auxílios e Convênios	425.137		
TOTAL				46.661.271

Órgão: 7400 - SECRETARIA MUNICIPAL DE DESENVOLVIMENTO ECONÔMICO

Programa de Trabalho

Classificação Institucional e Funcional	Especificação	Operações Especiais	Projetos	Atividades	Total
7400.7405.23.0695.0175	<p>1411 - INCREMENTO DAS ATIVIDADES TURÍSTICAS - FUNTURISMO</p> <p>Ação 3063/PPA - Captar recursos para a qualificação e promoção do destino turístico Porto Alegre.</p> <p>Órgão Executor: SMDE / Funturismo</p> <p>3350 - Outras Despesas Correntes Auxílios e Convênios</p> <p>3390 - Outras Despesas Correntes Tesouro - Vinculado por Lei</p> <p>3390 - Outras Despesas Correntes Auxílios e Convênios</p> <p>4490 - Investimentos Tesouro - Vinculado por Lei</p> <p>4490 - Investimentos Auxílios e Convênios</p> <p>TOTAL</p>		<p>41.000</p> <p>12.600</p> <p>174.368</p> <p>1.000</p> <p>45.137</p> <p>274.105</p>		<p>41.000</p> <p>12.600</p> <p>174.368</p> <p>1.000</p> <p>45.137</p> <p>274.105</p>
7400.7401.23.0691.0175	<p>1745 - SIMPLIFICA: REGULAÇÃO, PADRONIZAÇÃO E INTEGRAÇÃO URBANÍSTICA E ECONÔMICA</p> <p>Ação 2995/PPA - Reestruturação e simplificação do arcabouço legal inerente à abertura e funcionamento de empresas, ao licenciamento de edificações e eventos e à política de contrapartidas para construções; e redesenho, integração, simplificação e exercício da gestão das operações das unidades administrativas da SMDE.</p> <p>Órgão Executor: SMDE / Secretaria Municipal de Desenvolvimento Econômico</p> <p>3350 - Outras Despesas Correntes Tesouro - Livre - Administração Direta</p> <p>3390 - Outras Despesas Correntes Tesouro - Livre - Administração Direta</p> <p>4490 - Investimentos Tesouro - Livre - Administração Direta</p> <p>4490 - Investimentos Operações de Crédito</p> <p>TOTAL</p>		<p>1.000</p> <p>1.155.597</p> <p>1.500</p> <p>2.204.600</p> <p>3.362.697</p>		<p>1.000</p> <p>1.155.597</p> <p>1.500</p> <p>2.204.600</p> <p>3.362.697</p>
7400.7401.23.0691.0175	<p>1746 - INVESTE: POLÍTICAS, AÇÕES E LEGISLAÇÃO DE INCENTIVOS PARA ATRAÇÃO DE INVESTIMENTO</p> <p>Ação 2996/PPA - Promoção de políticas públicas de desenvolvimento para as cadeias produtivas estratégicas atuais e potenciais e reformular os incentivos locais.</p> <p>Órgão Executor: SMDE / Secretaria Municipal de Desenvolvimento Econômico</p> <p>3320 - Outras Despesas Correntes Tesouro - Livre - Administração Direta</p>		<p>1.000</p>		<p>1.000</p>

Órgão: 7400 - SECRETARIA MUNICIPAL DE DESENVOLVIMENTO ECONÔMICO

Programa de Trabalho

Classificação Institucional e Funcional	Especificação	Operações Especiais	Projetos	Atividades	Total
	3320 - Outras Despesas Correntes Auxílios e Convênios		1.000		1.000
	3350 - Outras Despesas Correntes Tesouro - Livre - Administração Direta		8.000		8.000
	3350 - Outras Despesas Correntes Auxílios e Convênios		10.000		10.000
	3390 - Outras Despesas Correntes Tesouro - Livre - Administração Direta		522.000		522.000
	3390 - Outras Despesas Correntes Tesouro - Vinculado por Lei				
	4490 - Investimentos Tesouro - Livre - Administração Direta		17.000		17.000
	4490 - Investimentos Auxílios e Convênios		235.000		235.000
	SUBPROJETO 2020 / 177 - Promoção e divulgação da feira ecológica do Bom Fim 30 anos. 3390 - Outras Despesas Correntes Tesouro - Vinculado por Lei		20.000		20.000
	SUBPROJETO 2020 / 804 - Realização da Fepoaqro, conforme Lei Municipal n 9.656/2004. 3390 - Outras Despesas Correntes Tesouro - Vinculado por Lei		50.000		50.000
	SUBPROJETO 2020 / 805 - Desenvolvimento da Feira FEPOAGRO. 3390 - Outras Despesas Correntes Tesouro - Vinculado por Lei		29.000		29.000
	TOTAL		893.000		893.000
7400.7401.23.0691.0175	1747 - EMPREENDE: INOVAÇÃO, EMPREENDEDORISMO E COMPETITIVIDADE Ação 2998/PPA - Criação, por meio de parcerias com a iniciativa privada, projetos de empreendedorismo e inovação. Órgão Executor: SMDE / Secretaria Municipal de Desenvolvimento Econômico				
	3350 - Outras Despesas Correntes Tesouro - Livre - Administração Direta		134.051		134.051
	3390 - Outras Despesas Correntes Tesouro - Livre - Administração Direta		2.000		2.000
	3390 - Outras Despesas Correntes Auxílios e Convênios		108.000		108.000

Órgão: 7400 - SECRETARIA MUNICIPAL DE DESENVOLVIMENTO ECONÔMICO

Programa de Trabalho

Classificação Institucional e Funcional	Especificação	Operações Especiais	Projetos	Atividades	Total
	4490 - Investimentos Tesouro - Livre - Administração Direta		1.000		1.000
	TOTAL		245.051		245.051
	TOTAL DE PROJETOS		4.774.853		4.774.853
7400.7402.23.0122.0175	2654 - MERCADO PÚBLICO CENTRAL - FUNMERCADO Ação 3064/PPA - Operação, manutenção e reforma do Mercado Público Central. Órgão Executor: SMDE / Funmercado				
	3390 - Outras Despesas Correntes Tesouro - Vinculado por Lei			3.994.000	3.994.000
	3391 - Outras Despesas Correntes Tesouro - Vinculado por Lei			589.000	589.000
	4490 - Investimentos Tesouro - Vinculado por Lei			1.210.000	1.210.000
	TOTAL			5.793.000	5.793.000
7400.7403.14.0422.0175	2686 - PROCON MUNICIPAL - FUNDO DE DIREITOS DIFUSOS Ação 3062/PPA - Promoção e incremento no âmbito do Município das atividades direcionadas à formulação da política de proteção, de orientação, de defesa e de educação do consumidor. Órgão Executor: SMDE / Fundo Municipal dos Direitos Difusos - Fmdd				
	3320 - Outras Despesas Correntes Tesouro - Livre - Administração Direta			1.000	1.000
	3330 - Outras Despesas Correntes Tesouro - Vinculado por Lei			1.000	1.000
	3350 - Outras Despesas Correntes Tesouro - Livre - Administração Direta			141.000	141.000
	3350 - Outras Despesas Correntes Tesouro - Vinculado por Lei			1.000	1.000
	3390 - Outras Despesas Correntes Tesouro - Vinculado por Lei			103.611	103.611
	3390 - Outras Despesas Correntes Auxílios e Convênios			1.112.106	1.112.106
	4490 - Investimentos Tesouro - Vinculado por Lei			69.219	69.219
	4490 - Investimentos Auxílios e Convênios			145.000	145.000
	SUBATIVIDADE 2021 / 364 - Repasse de recursos para ANDICOM - Associação Nacional de Defesa e				

Órgão: 7400 - SECRETARIA MUNICIPAL DE DESENVOLVIMENTO ECONÔMICO

Programa de Trabalho

Classificação Institucional e Funcional	Especificação	Operações Especiais	Projetos	Atividades	Total
	Informação do Consumidor, CNPJ 05.201.941/0001-07, para realização de atividades e impressos voltados para defesa e informação do consumidor.				
	3350 - Outras Despesas Correntes Tesouro - Livre - Administração Direta			60.000	60.000
	TOTAL			1.633.936	1.633.936
7400.7401.04.0122.0179	2870 - ADMINISTRAÇÃO DE PESSOAL Ação 2620/PPA - Despesas de natureza remuneratória decorrentes do pagamento pelo efetivo exercício do cargo ou do emprego ou de função de confiança do pessoal ativo, tais como: vencimento e vantagens fixas e variáveis, subsídios, inclusive adicionais, gratificações, horas extras e vantagens pessoais de qualquer natureza, inclusas outras despesas com características de pessoal, tais como: pagamento de estagiários, auxílio-alimentação e auxílio-transporte. Parcial da Ação nº 2612. Órgão Executor: SMDE / Secretaria Municipal de Desenvolvimento Econômico				
	3190 - Pessoal e Encargos Sociais Tesouro - Livre - Administração Direta			20.844.276	20.844.276
	3390 - Outras Despesas Correntes Tesouro - Livre - Administração Direta			3.611.328	3.611.328
	TOTAL			24.455.604	24.455.604
7400.7401.04.0122.0178	2872 - PROCESSAMENTO DE DADOS Ação 2754/PPA - Despesas com serviços regulares de processamento de dados, bem como aquisição, desenvolvimento e manutenção de softwares de base: locação e manutenção de máquinas, aparelhos e equipamentos utilizados em processamento de dados de qualquer natureza, dentre outros. Parcial da Ação nº 2732. Órgão Executor: SMDE / Secretaria Municipal de Desenvolvimento Econômico				
	3390 - Outras Despesas Correntes Tesouro - Livre - Administração Direta			1.967.016	1.967.016
	4490 - Investimentos Tesouro - Livre - Administração Direta			1.000	1.000
	TOTAL			1.968.016	1.968.016
7400.7401.04.0122.0178	4089 - ADMINISTRAÇÃO GERAL - SMDE Ação 2645/PPA - Despesas destinadas ao pagamento de ações de natureza administrativa, notadamente aquelas destinadas à programação e ao controle orçamentário, patrimonial e de material. Parcial da Ação nº 2955. Órgão Executor: SMDE / Secretaria Municipal de Desenvolvimento Econômico				
	3320 - Outras Despesas Correntes Tesouro - Livre - Administração Direta			1.000	1.000
	3350 - Outras Despesas Correntes Tesouro - Livre - Administração Direta			1.000	1.000

Órgão: 7400 - SECRETARIA MUNICIPAL DE DESENVOLVIMENTO ECONÔMICO

Programa de Trabalho

Classificação Institucional e Funcional	Especificação	Operações Especiais	Projetos	Atividades	Total
7400.7401.04.0128.0179	3390 - Outras Despesas Correntes Tesouro - Livre - Administração Direta			3.247.725	3.247.725
	3391 - Outras Despesas Correntes Tesouro - Livre - Administração Direta			1.000	1.000
	4490 - Investimentos Tesouro - Livre - Administração Direta			2.000	2.000
	TOTAL			3.252.725	3.252.725
7400.7404.19.0573.0175	4202 - CAPACITAÇÃO E DESENVOLVIMENTO DE RECURSOS HUMANOS - SMDE Ação 3071/PPA - Capacitação e desenvolvimento de recursos humanos por meio de cursos, treinamentos e especializações, promovidos pela prefeitura ou parceiros, voltados ao aprimoramento dos servidores que atuam neste órgão. Órgão Executor: SMDE / Secretaria Municipal de Desenvolvimento Econômico				
	3390 - Outras Despesas Correntes Tesouro - Livre - Administração Direta			1.000	1.000
	TOTAL			1.000	1.000
7400.7404.19.0573.0175	4272 - FUNDO MUNICIPAL DE INOVAÇÃO E TECNOLOGIA DE PORTO ALEGRE - FITPOA Ação 3244/PPA - Recursos para realização de hackathons, Living Lab - Governo como plataforma de inovação: Concursos para o desenvolvimento de soluções inovadoras, Startup Poa - Aceleração de Startups e CO-INVESTE - Participação em outros fundos. Órgão Executor: SMDE / Fitpoa				
	3390 - Outras Despesas Correntes Tesouro - Vinculado por Lei			4.760.000	4.760.000
	4490 - Investimentos Tesouro - Vinculado por Lei			22.137	22.137
	TOTAL			4.782.137	4.782.137
	TOTAL DE ATIVIDADES			41.886.418	41.886.418
	TOTAL		4.774.853	41.886.418	46.661.271

7500 - SECRETARIA MUNICIPAL DO MEIO AMBIENTE E SUSTENTABILIDADE

Órgão: **7500 - SECRETARIA MUNICIPAL DO MEIO AMBIENTE E SUSTENTABILIDADE**

Função e Subfunção

Código	Especificação	Operações Especiais	Projetos	Atividades	Total
04.0000	ADMINISTRAÇÃO			39.524.887	39.524.887
04.0122	ADMINISTRAÇÃO GERAL			37.401.734	37.401.734
	Tesouro - Livre - Administração Direta			36.320.512	36.320.512
	Tesouro - Vinculado por Lei			1.081.222	1.081.222
04.0126	TECNOLOGIA DA INFORMAÇÃO			2.122.153	2.122.153
	Tesouro - Livre - Administração Direta			2.122.153	2.122.153
04.0128	FORMAÇÃO DE RECURSOS HUMANOS			1.000	1.000
	Tesouro - Livre - Administração Direta			1.000	1.000
10.0000	SAÚDE			10.502.500	10.502.500
10.0129	ADMINISTRAÇÃO DE RECEITAS			10.502.500	10.502.500
	Tesouro - Vinculado por Lei			10.502.500	10.502.500
15.0000	URBANISMO		55.600	8.643.013	8.698.613
15.0122	ADMINISTRAÇÃO GERAL		33.600		33.600
	Tesouro - Livre - Administração Direta		22.600		22.600
	Tesouro - Vinculado por Lei		11.000		11.000
15.0451	INFRAESTRUTURA URBANA		22.000	8.643.013	8.665.013
	Tesouro - Livre - Administração Direta		2.000	1.272.000	1.274.000
	Operações de Crédito		20.000	7.371.013	7.391.013
17.0000	SANEAMENTO			96.000	96.000
17.0512	SANEAMENTO BÁSICO URBANO			96.000	96.000
	Tesouro - Livre - Administração Direta			96.000	96.000
18.0000	GESTÃO AMBIENTAL		3.710.233	42.465.091	46.175.324
18.0452	SERVIÇOS URBANOS		3.689.233	25.083.133	28.772.366
	Tesouro - Livre - Administração Direta		3.596.233	4.182.234	7.778.467
	Tesouro - Vinculado por Lei		93.000	16.836.466	16.929.466
	Auxílios e Convênios			4.064.433	4.064.433
18.0541	PRESERVAÇÃO E CONSERVAÇÃO AMBIENTAL		21.000	2.416.558	2.437.558
	Tesouro - Livre - Administração Direta		21.000	322.900	343.900
	Tesouro - Vinculado por Lei			2.093.658	2.093.658
18.0542	CONTROLE AMBIENTAL			14.965.400	14.965.400
	Tesouro - Vinculado por Lei			14.965.400	14.965.400
TOTAL			3.765.833	101.231.491	104.997.324

Órgão: 7500 - SECRETARIA MUNICIPAL DO MEIO AMBIENTE E SUSTENTABILIDADE

Natureza da Despesa

Classificação Econômica	Especificação	Modalidade / Recursos	Grupo de Nat. de Despesa	Categoria Econômica
3.0.00	Despesas Correntes			84.867.320
3.1.00	Pessoal e Encargos Sociais		28.069.745	
3.1.90	Aplicações Diretas	28.069.745		
	Tesouro - Livre - Administração Direta	28.069.745		
3.3.00	Outras Despesas Correntes		56.797.575	
3.3.20	Transferência à União	2.500		
	Tesouro - Livre - Administração Direta	2.000		
	Tesouro - Vinculado por Lei	500		
3.3.30	Transferências a Estados e ao Distrito Federal	16.500		
	Tesouro - Livre - Administração Direta	1.000		
	Tesouro - Vinculado por Lei	15.500		
3.3.50	Transferências a Instituições Privadas sem Fins Lucrativos	41.900		
	Tesouro - Livre - Administração Direta	41.400		
	Tesouro - Vinculado por Lei	500		
3.3.90	Aplicações Diretas	56.451.675		
	Tesouro - Livre - Administração Direta	15.108.530		
	Tesouro - Vinculado por Lei	37.258.712		
	Operações de Crédito	20.000		
	Auxílios e Convênios	4.064.433		
3.3.91	Aplicações Diretas - Operações Intraorçamentárias	285.000		
	Tesouro - Livre - Administração Direta	285.000		
4.0.00	Despesas de Capital			20.130.004
4.4.00	Investimentos		20.130.004	
4.4.20	Transferência à União	500		
	Tesouro - Vinculado por Lei	500		
4.4.30	Transferências a Estados e ao Distrito Federal	500		
	Tesouro - Vinculado por Lei	500		
4.4.50	Transferências a Instituições Privadas sem Fins Lucrativos	249.000		
	Tesouro - Livre - Administração Direta	249.000		
4.4.90	Aplicações Diretas	19.880.004		
	Tesouro - Livre - Administração Direta	4.201.957		
	Tesouro - Vinculado por Lei	8.307.034		
	Operações de Crédito	7.371.013		
TOTAL				104.997.324

Órgão: 7500 - SECRETARIA MUNICIPAL DO MEIO AMBIENTE E SUSTENTABILIDADE

Programa de Trabalho

Classificação Institucional e Funcional	Especificação	Operações Especiais	Projetos	Atividades	Total
7500.7501.18.0452.0177	1576 - GESTÃO DE POLÍTICAS PÚBLICAS PARA ANIMAIS DOMÉSTICOS Ação 2550/PPA - Promoção e proteção dos animais domésticos, por meio da corresponsabilidade entre poder público, sociedade civil e terceiro setor, reunindo esforços na busca do capital social em prol dos animais. Órgão Executor: SMAMS / Secretaria Municipal do Meio Ambiente e Sustentabilidade				
	3350 - Outras Despesas Correntes Tesouro - Livre - Administração Direta		1.000		1.000
	3390 - Outras Despesas Correntes Tesouro - Livre - Administração Direta		3.202.000		3.202.000
	3390 - Outras Despesas Correntes Tesouro - Vinculado por Lei				
	4490 - Investimentos Tesouro - Livre - Administração Direta		1.000		1.000
	4490 - Investimentos Tesouro - Vinculado por Lei				
	SUBPROJETO 2020 / 402 - Aquisição de equipamentos e material permanente. 4490 - Investimentos Tesouro - Vinculado por Lei		4.000		4.000
	SUBPROJETO 2020 / 404 - Aquisição de equipamentos e material permanente. 4490 - Investimentos Tesouro - Vinculado por Lei		10.000		10.000
	SUBPROJETO 2020 / 405 - Aquisição e instalação de placas educativas nos cachorródromos. 3390 - Outras Despesas Correntes Tesouro - Vinculado por Lei		4.000		4.000
	SUBPROJETO 2020 / 501 - Aquisição e aplicação de microchips para identificação de animais domésticos. 3390 - Outras Despesas Correntes Tesouro - Vinculado por Lei		40.000		40.000
	SUBPROJETO 2020 / 727 - Repasse para a aquisição de materiais e componentes em geral, tais como material para procedimento cirúrgico para castração de 1000 animais. 3390 - Outras Despesas Correntes Tesouro - Vinculado por Lei		35.000		35.000
	SUBPROJETO 2021 / 171 - Contratação de serviços de esterilização de animais domésticos. 3390 - Outras Despesas Correntes Tesouro - Livre - Administração Direta		120.000		120.000

Órgão: 7500 - SECRETARIA MUNICIPAL DO MEIO AMBIENTE E SUSTENTABILIDADE

Programa de Trabalho

Classificação Institucional e Funcional	Especificação	Operações Especiais	Projetos	Atividades	Total
	SUBPROJETO 2021 / 172 - Aquisição e aplicação de microchips para identificação de animais domésticos. 3390 - Outras Despesas Correntes Tesouro - Livre - Administração Direta		40.000		40.000
	SUBPROJETO 2021 / 173 - Aquisição de equipamentos e material permanente. 4490 - Investimentos Tesouro - Livre - Administração Direta		4.000		4.000
	SUBPROJETO 2021 / 174 - Aquisição de equipamentos e material permanente. 4490 - Investimentos Tesouro - Livre - Administração Direta		10.000		10.000
	SUBPROJETO 2021 / 175 - Aquisição e instalação de placas educativas nos cachorródromos. 3390 - Outras Despesas Correntes Tesouro - Livre - Administração Direta		4.777		4.777
	SUBPROJETO 2021 / 176 - Contratação de serviços de esterilização de animais domésticos - Entidade habilitada no programa estadual "Nota Fiscal Gaúcha" https://nfg.sefaz.rs.gov.br/Nfgs/Perfil/VisualizarPerfil.aspx?CodEntidade=15584 Entidade privada sem fins lucrativos: Projeto de Castração de Animais Domésticos - PCAD (CNPJ: 25.015.879/0001-76) 3350 - Outras Despesas Correntes Tesouro - Livre - Administração Direta		12.500		12.500
	SUBPROJETO 2021 / 177 - Contratação de serviços de resgates emergenciais de animais domésticos. 3390 - Outras Despesas Correntes Tesouro - Livre - Administração Direta		48.000		48.000
	SUBPROJETO 2021 / 178 - Contratação de serviços de abrigagem de animais domésticos. 3390 - Outras Despesas Correntes Tesouro - Livre - Administração Direta		36.000		36.000
	SUBPROJETO 2021 / 190 - Descentralização de atendimento e transporte de animais abandonados até clínica veterinária para atendimento - Associação de Moradores da Bela Vista, Montserrat e Boa Vista - AMOBELA. CNPJ: 05.833.943/0001-19. 4490 - Investimentos Tesouro - Livre - Administração Direta		40.000		40.000
	SUBPROJETO 2021 / 203 - Compra de anestésicos e demais materiais necessários aos programas públicos de castração de animais domésticos. 3390 - Outras Despesas Correntes Tesouro - Livre - Administração Direta		50.000		50.000

Órgão: 7500 - SECRETARIA MUNICIPAL DO MEIO AMBIENTE E SUSTENTABILIDADE**Programa de Trabalho**

Classificação Institucional e Funcional	Especificação	Operações Especiais	Projetos	Atividades	Total
	SUBPROJETO 2021 / 319 - Contratação de serviços de esterilização de animais domésticos. 3390 - Outras Despesas Correntes Tesouro - Livre - Administração Direta		26.956		26.956
	TOTAL		3.689.233		3.689.233
7500.7501.15.0122.0178	1762 - ARTICULAÇÃO DA GESTÃO DO SISTEMA DE RESÍDUOS SÓLIDOS URBANOS Ação 3210/PPA - Articulação da gestão do sistema de resíduos sólidos urbanos de Porto Alegre, monitorando a revisão do Plano Municipal de Gestão Integrada de Resíduos Sólidos, bem como a nova fase dos acordos setoriais decorrentes da Política Nacional de Resíduos Sólidos. Parcial da ação nº 2986. Órgão Executor: SMAMS / Secretaria Municipal do Meio Ambiente e Sustentabilidade 3390 - Outras Despesas Correntes Tesouro - Livre - Administração Direta 4490 - Investimentos Tesouro - Livre - Administração Direta		1.000 1.000		1.000 1.000
	TOTAL		2.000		2.000
7500.7501.18.0541.0176	1764 - PLANEJAMENTO E MONITORAMENTO AMBIENTAL Ação 3035/PPA - Produção de mapeamentos, zoneamentos, diagnósticos, inventários e estudos ambientais diversos para gestão do meio-ambiente. Parcial da Ação nº 3122. Órgão Executor: SMAMS / Secretaria Municipal do Meio Ambiente e Sustentabilidade 3390 - Outras Despesas Correntes Tesouro - Livre - Administração Direta 4490 - Investimentos Tesouro - Livre - Administração Direta		20.000 1.000		20.000 1.000
	TOTAL		21.000		21.000
7500.7501.15.0451.0176	1783 - GEOPROCESSAMENTO - DECLARAÇÃO MUNICIPAL INFORMATIVA Ação 3107/PPA - Implementação, manutenção e disponibilização de novas informações georreferenciadas na Declaração Municipal Informativa e demais sistemas de informação fundamentais ao planejamento urbano. Órgão Executor: SMAMS / Secretaria Municipal do Meio Ambiente e Sustentabilidade 3390 - Outras Despesas Correntes Tesouro - Livre - Administração Direta 3390 - Outras Despesas Correntes Operações de Crédito 4490 - Investimentos Tesouro - Livre - Administração Direta		1.000 20.000 1.000		1.000 20.000 1.000
	TOTAL		22.000		22.000

Órgão: 7500 - SECRETARIA MUNICIPAL DO MEIO AMBIENTE E SUSTENTABILIDADE

Programa de Trabalho

Classificação Institucional e Funcional	Especificação	Operações Especiais	Projetos	Atividades	Total
7500.7503.15.0122.0178	<p>1791 - ARTICULAÇÃO DA GESTÃO DO SISTEMA DE RESÍDUOS SÓLIDOS URBANOS - FUNPROAMB</p> <p>Ação 3211/PPA - Articulação da gestão do sistema de resíduos sólidos urbanos de Porto Alegre, monitorando a revisão do Plano Municipal de Gestão Integrada de Resíduos Sólidos, bem como a nova fase dos acordos setoriais decorrentes da Política Nacional de Resíduos Sólidos. Parcial da ação nº 2986.</p> <p>Órgão Executor: SMAMS / Fundo Pro-Ambiente</p> <p>3390 - Outras Despesas Correntes Tesouro - Livre - Administração Direta</p> <p>3390 - Outras Despesas Correntes Tesouro - Vinculado por Lei</p> <p>TOTAL</p> <p>TOTAL DE PROJETOS</p>		<p>20.600</p> <p>11.000</p> <p>31.600</p> <p>3.765.833</p>		<p>20.600</p> <p>11.000</p> <p>31.600</p> <p>3.765.833</p>
7500.7505.10.0129.0175	<p>2569 - FUNDO MUNICIPAL DE GESTÃO DE TERRITÓRIO - FMGT</p> <p>Ação 3229/PPA - Instrumento destinado à arrecadação e à aplicação de recursos decorrentes da alienação de solo criado de médio e grande adensamento, do recebimento de recursos do orçamento próprio do município de Porto Alegre, das transferências do estado do Rio Grande do Sul e da união, de recursos e de doações vinculadas à implantação da política urbana do município de Porto Alegre.</p> <p>Órgão Executor: SMAMS / Fundo Municipal de Gestão de Território - Fmgt</p> <p>3320 - Outras Despesas Correntes Tesouro - Vinculado por Lei</p> <p>3330 - Outras Despesas Correntes Tesouro - Vinculado por Lei</p> <p>3390 - Outras Despesas Correntes Tesouro - Vinculado por Lei</p> <p>4420 - Investimentos Tesouro - Vinculado por Lei</p> <p>4430 - Investimentos Tesouro - Vinculado por Lei</p> <p>4490 - Investimentos Tesouro - Vinculado por Lei</p> <p>TOTAL</p>			<p>500</p> <p>500</p> <p>10.050.000</p> <p>500</p> <p>500</p> <p>450.500</p> <p>10.502.500</p>	<p>500</p> <p>500</p> <p>10.050.000</p> <p>500</p> <p>500</p> <p>450.500</p> <p>10.502.500</p>
7500.7504.18.0542.0177	<p>2859 - FUNDO MUNICIPAL DOS DIREITOS DOS ANIMAIS</p> <p>Ação 2886/PPA - Instrumento de política pública municipal de captação, destinação e gerenciamento de receitas e meios para o desenvolvimento e a execução de ações voltadas à saúde, à proteção, à defesa e ao bem-estar animal.</p>				

Órgão: 7500 - SECRETARIA MUNICIPAL DO MEIO AMBIENTE E SUSTENTABILIDADE

Programa de Trabalho

Classificação Institucional e Funcional	Especificação	Operações Especiais	Projetos	Atividades	Total
7500.7501.04.0122.0179	<p>Órgão Executor: SMAMS / Fundo Municipal dos Direitos Animais - Fmda</p> <p>3390 - Outras Despesas Correntes Tesouro - Vinculado por Lei</p> <p>TOTAL</p> <p>2870 - ADMINISTRAÇÃO DE PESSOAL</p> <p>Ação 2628/PPA - Despesas de natureza remuneratória decorrentes do pagamento pelo efetivo exercício do cargo ou do emprego ou de função de confiança do pessoal ativo, tais como: vencimento e vantagens fixas e variáveis, subsídios, inclusive adicionais, gratificações, horas extras e vantagens pessoais de qualquer natureza, inclusas outras despesas com características de pessoal, tais como: pagamento de estagiários, auxílio-alimentação e auxílio-transporte. Parcial da Ação nº 2612.</p>			195.000	195.000
				195.000	195.000
7500.7501.04.0126.0178	<p>Órgão Executor: SMAMS / Secretaria Municipal do Meio Ambiente e Sustentabilidade</p> <p>3190 - Pessoal e Encargos Sociais Tesouro - Livre - Administração Direta</p> <p>3390 - Outras Despesas Correntes Tesouro - Livre - Administração Direta</p> <p>TOTAL</p> <p>2872 - PROCESSAMENTO DE DADOS</p> <p>Ação 2757/PPA - Despesas com serviços regulares de processamento de dados, bem como aquisição, desenvolvimento e manutenção de softwares de base: locação e manutenção de máquinas, aparelhos e equipamentos utilizados em processamento de dados de qualquer natureza, dentre outros. Parcial da Ação nº 2732.</p>			28.069.745	28.069.745
				4.530.040	4.530.040
				32.599.785	32.599.785
7500.7501.18.0452.0176	<p>Órgão Executor: SMAMS / Secretaria Municipal do Meio Ambiente e Sustentabilidade</p> <p>3390 - Outras Despesas Correntes Tesouro - Livre - Administração Direta</p> <p>4490 - Investimentos Tesouro - Livre - Administração Direta</p> <p>TOTAL</p> <p>4070 - URBANIZAÇÃO E REURBANIZAÇÃO DE ÁREAS VERDES DE ACESSO PÚBLICO DA CIDADE</p> <p>Ação 3175/PPA - Urbanização de novas áreas verdes e reurbanização das áreas verdes existentes. Parcial da ação nº 2456.</p> <p>Órgão Executor: SMAMS / Secretaria Municipal do Meio Ambiente e Sustentabilidade</p> <p>3320 - Outras Despesas Correntes Tesouro - Livre - Administração Direta</p> <p>3390 - Outras Despesas Correntes Tesouro - Livre - Administração Direta</p>			2.121.153	2.121.153
				1.000	1.000
				2.122.153	2.122.153
				1.000	1.000
				604.000	604.000

Órgão: 7500 - SECRETARIA MUNICIPAL DO MEIO AMBIENTE E SUSTENTABILIDADE

Programa de Trabalho

Classificação Institucional e Funcional	Especificação	Operações Especiais	Projetos	Atividades	Total
	3390 - Outras Despesas Correntes Tesouro - Vinculado por Lei				
	3390 - Outras Despesas Correntes Auxílios e Convênios			4.064.433	4.064.433
	4490 - Investimentos Tesouro - Livre - Administração Direta			142.000	142.000
	4490 - Investimentos Tesouro - Vinculado por Lei				
	SUBATIVIDADE 2020 / 354 - Repasse para aquisição de equipamentos para conservação da Praça Província de Shiga, localizada entre a Av. Cristóvão Colombo e a Av. Plínio Brasil Milano, no Bairro Passo D'Areia.				
	4490 - Investimentos Tesouro - Vinculado por Lei			10.000	10.000
	SUBATIVIDADE 2020 / 385 - Colocação de bancos e lixeiras na Praça da FEB, bairro Sarandi.				
	4490 - Investimentos Tesouro - Vinculado por Lei			31.000	31.000
	SUBATIVIDADE 2020 / 476 - Aquisição e instalação de equipamentos de academia ao ar livre, de 8 a 12 equipamentos, na Praça Irene Elisalde Stricher, localizada na Estrada Vila Maria e Rua Professor Jorge Bahlis, no Bairro Cavalhada.				
	4490 - Investimentos Tesouro - Vinculado por Lei			100.000	100.000
	SUBATIVIDADE 2020 / 479 - Aquisição e instalação de equipamentos para academia ao ar livre, de 8 a 12 equipamentos, na praça Professor Emílio Mabilde Ripolli, localizada na Rua Joaquim de Carvalho, no Bairro Vila Nova.				
	4490 - Investimentos Tesouro - Vinculado por Lei			100.000	100.000
	SUBATIVIDADE 2020 / 480 - Aquisição e instalação de equipamentos para academia ao ar livre, de 8 a 12 equipamentos, na Praça José Mariano de Freitas Beck, localizada na Rua Ventos do Sul, no Bairro Vila Nova.				
	4490 - Investimentos Tesouro - Vinculado por Lei			100.000	100.000
	SUBATIVIDADE 2020 / 491 - Telamento da quadra esportiva da Praça Firmino Sá Brito Cardoso, no bairro Vila Nova.(Remanejado emenda 251)				
	4490 - Investimentos Tesouro - Vinculado por Lei			138.924	138.924

Órgão: 7500 - SECRETARIA MUNICIPAL DO MEIO AMBIENTE E SUSTENTABILIDADE

Programa de Trabalho

Classificação Institucional e Funcional	Especificação	Operações Especiais	Projetos	Atividades	Total
	SUBATIVIDADE 2020 / 499 - Colocação de mais bancos e construção de caminho pavimentado até a escola Evaristo Flores da Cunha, na Praça Inácio Antonio da Silva - Belém Novo. 4490 - Investimentos Tesouro - Vinculado por Lei			60.000	60.000
	SUBATIVIDADE 2020 / 503 - Compra e colocação de academia para o Parque Alim Pedro, unidades recreativas localizada na Região Eixo Baltazar. 4490 - Investimentos Tesouro - Vinculado por Lei			90.000	90.000
	SUBATIVIDADE 2020 / 528 - Instalação de equipamentos de academia ao ar livre na Praça Inácio Antônio da Silva, localizada na Av. Heitor Vieira, 401, Bairro Belém Novo. 4490 - Investimentos Tesouro - Vinculado por Lei			100.000	100.000
	SUBATIVIDADE 2020 / 534 - Instalação de equipamentos de academia ao ar livre na praça s/ nome, na área localizada na Av. Beira-Rio, 984, Bairro Lami. 4490 - Investimentos Tesouro - Vinculado por Lei			100.000	100.000
	SUBATIVIDADE 2020 / 536 - Instalação de equipamentos de academia ao ar livre na Praça Jornalista Orlando Loureiro, localizada na Rua Fúlvio Bastos, 266, no Bairro Moradas da Hípica. 4490 - Investimentos Tesouro - Vinculado por Lei			100.000	100.000
	SUBATIVIDADE 2020 / 541 - Instalação de equipamentos de academia ao ar livre na Praça Paulo Maciel de Oliveira, localizada na Av. Inácio Antônio da Silva, Bairro Belém Novo. 4490 - Investimentos Tesouro - Vinculado por Lei			100.000	100.000
	SUBATIVIDADE 2020 / 543 - Instalação de equipamentos de academia ao ar livre na Praça Três Figueiras, localizada na Rua Ubirajara Lemos Machado nº 262, no Bairro Chapéu do Sol. 4490 - Investimentos Tesouro - Vinculado por Lei			100.000	100.000
	SUBATIVIDADE 2020 / 546 - Instalação de equipamentos de academia ao ar livre na Praça Vereador Valneri Antunes, localizada entre a Rua Asteca e a Rua Mutual, no Bairro Alto Petrópolis. 4490 - Investimentos Tesouro - Vinculado por Lei			100.000	100.000

Órgão: 7500 - SECRETARIA MUNICIPAL DO MEIO AMBIENTE E SUSTENTABILIDADE

Programa de Trabalho

Classificação Institucional e Funcional	Especificação	Operações Especiais	Projetos	Atividades	Total
	SUBATIVIDADE 2020 / 547 - Instalação de equipamentos de academia ao ar livre na Praça Arquiteto Edgar Graeff, localizada entre a Avenida Nilo Ruschel e a avenida Rachel Wolfrid, no Bairro Alto Petrópolis. 4490 - Investimentos Tesouro - Vinculado por Lei			100.000	100.000
	SUBATIVIDADE 2020 / 548 - Instalação de equipamentos de academia ao ar livre na Praça Germinal Michele, localizada entre a Rua Hugo Livi e a Av. Germano Schmarczek, no Bairro Alto Petrópolis. 4490 - Investimentos Tesouro - Vinculado por Lei			100.000	100.000
	SUBATIVIDADE 2020 / 549 - Instalação de equipamentos de academia ao ar livre na Praça Professora Hernani Estrella, localizada entre a Rua Cabo Marschner e a Rua Dalila Barbosa de Oliveira, no Bairro Sarandi. 4490 - Investimentos Tesouro - Vinculado por Lei			100.000	100.000
	SUBATIVIDADE 2020 / 550 - Instalação de equipamentos de academia ao ar livre no Parque Marcos Rubin, localizado entre a Av. Protásio Alves e a Rua Euclides Triches, no Bairro Alto Petrópolis. 4490 - Investimentos Tesouro - Vinculado por Lei			100.000	100.000
	SUBATIVIDADE 2020 / 715 - Execução de obras para construção do Módulo multiuso na Orla de Ipanema. 4490 - Investimentos Tesouro - Vinculado por Lei			290.000	290.000
	SUBATIVIDADE 2020 / 717 - Reurbanização do Campo de Futebol localizado entre as Ruas Bambas da Orgia e Rua Frederico Mentz, conhecido como antigo Sesi, compreendendo a revitalização do gramado, gradil, goleiras, iluminação entre outras. 4490 - Investimentos Tesouro - Vinculado por Lei			300.000	300.000
	SUBATIVIDADE 2020 / 722 - Aquisição e instalação de equipamentos de academia ao ar livre na Praça 11 de Dezembro, localizada nas Ruas Eng. Francisco Rodolfo Sinch, Eng. Fernando de Abreu Pereira e Eng. João Luderitz, no Bairro Sarandi, nesta Capital. 4490 - Investimentos Tesouro - Vinculado por Lei			100.000	100.000
	SUBATIVIDADE 2020 / 729 - Repasse de valor destinado à instalação de academia ao ar livre em praça pública da Capital. 4490 - Investimentos				

Órgão: 7500 - SECRETARIA MUNICIPAL DO MEIO AMBIENTE E SUSTENTABILIDADE

Programa de Trabalho

Classificação Institucional e Funcional	Especificação	Operações Especiais	Projetos	Atividades	Total
	Tesouro - Vinculado por Lei			100.000	100.000
	SUBATIVIDADE 2020 / 945 - Aquisição e reposição de 4 goleiras de futsal na Praça Dr. Viriato Dutra no bairro Vila Nova.				
	4490 - Investimentos				
	Tesouro - Vinculado por Lei			6.000	6.000
	SUBATIVIDADE 2020 / 947 - Instalação de equipamentos de academia ao ar livre na praça vereador Ervino Besson, na área localizada na rua Paulo José Rodrigues, no bairro Moradas da Hípica.				
	3390 - Outras Despesas Correntes				
	Tesouro - Vinculado por Lei			100.000	100.000
	SUBATIVIDADE 2020 / 950 - Aquisição de novos brinquedos de playground para a praça Ibirama, localizada no quadrante da Av. Ecoville, Rua Abaete, Rua Serra da Mocidade e Alameda Três de Outubro.				
	4490 - Investimentos				
	Tesouro - Vinculado por Lei			20.000	20.000
	SUBATIVIDADE 2020 / 952 - Aquisição de novos brinquedos de playground para a praça Itu, localizada no quadrante das Ruas Felisberto Pereira, Conselheiro Angelo Ferraz, Lopes Teixeira e General Solon				
	4490 - Investimentos				
	Tesouro - Vinculado por Lei			20.000	20.000
	SUBATIVIDADE 2020 / 959 - Reposição de valores para instalação de equipamentos de academia ao ar livre na Praça João Batista Lessa, no Bairro Belém Novo.(Remanejamento emendas 588, 596, 599 e 600)				
	4490 - Investimentos				
	Tesouro - Vinculado por Lei			99.222	99.222
	SUBATIVIDADE 2020 / 1076 - Confecção de PROJETO para a revitalização da quadra poliesportiva da Praça da Figueira no bairro Vila.				
	3390 - Outras Despesas Correntes				
	Tesouro - Vinculado por Lei			72.000	72.000
	SUBATIVIDADE 2020 / 1080 - Aquisição de Equipamentos de Academia ao ar livre na Praça Itu. - localizada no quadrante das Ruas Felisberto Pereira, Conselheiro Angelo Ferraz, Lopes Teixeira e General Solon. Valores remanejados das E.I 204, 207 e 209.				
	4490 - Investimentos				
	Tesouro - Vinculado por Lei			100.000	100.000
	SUBATIVIDADE 2020 / 1105 - Instalação de equipamento de academia para a Praça Caribe localizada na Vila Assunção Zona Sul, CEP: 91.900-360 (Localizada entre as Ruas Dr. Possidônio				

Órgão: 7500 - SECRETARIA MUNICIPAL DO MEIO AMBIENTE E SUSTENTABILIDADE

Programa de Trabalho

Classificação Institucional e Funcional	Especificação	Operações Especiais	Projetos	Atividades	Total
	da Cunha/ R. Carajá / R. Guaicuruí. Remaneja emenda 612.				
	4490 - Investimentos Tesouro - Vinculado por Lei			72.500	72.500
	SUBATIVIDADE 2020 / 1114 - Aquisição e instalação de cancha de bocha com cobertura e de equipamentos de academia ao ar livre na Praça Povo Palestino, Bairro Jardim Leopoldina.				
	4490 - Investimentos Tesouro - Vinculado por Lei			180.000	180.000
	SUBATIVIDADE 2021 / 2 - Instalação de equipamentos para academia ao ar livre, de 8 a 12 equipamentos, na praça Professor Emílio Mabilde Ripolli, localizada na rua Joaquim de Carvalho, bairro Vila Nova.				
	4490 - Investimentos Tesouro - Livre - Administração Direta			100.000	100.000
	SUBATIVIDADE 2021 / 3 - Aquisição e Instalação de equipamentos para academia ao ar livre de 8 a 10 equipamentos na praça Irene Ellsalde Stricher, localizada na Estrada Vila Mana e rua Professor Jorge Bahlis Bairro Cavalhada.				
	4490 - Investimentos Tesouro - Livre - Administração Direta			100.000	100.000
	SUBATIVIDADE 2021 / 4 - Instalação de equipamentos para academia ao ar livre, de 8 a 12 equipamentos, na praça José Mariano de Freitas Beck, localizada na rua Ventos do Sul, bairro Vila Nova.				
	4490 - Investimentos Tesouro - Livre - Administração Direta			100.000	100.000
	SUBATIVIDADE 2021 / 5 - Instalação de cachorródromo no espaço público - denominado Campo do Pampa - Av. Macedônia na Restinga - ao lado do CECORE - atrás da pista de skate Verde Complementar, localizado na rua Acesso M - Super Quadra 4 Primeira Unidade VL N Restinga				
	4490 - Investimentos Tesouro - Livre - Administração Direta			100.000	100.000
	SUBATIVIDADE 2021 / 155 - Instalação de equipamentos para academia ao ar livre, de 8 a 12 equipamentos, nas praças da Cidade.				
	4490 - Investimentos Tesouro - Livre - Administração Direta			150.000	150.000
	SUBATIVIDADE 2021 / 221 - Instalação de quadra poliesportiva na praça Sem Nome, loteamento Mario Quintana, Navegantes, localizada entre a rua Seiscentos e Noventa e Sete, e o acesso E1 e o acesso E3.				
	4490 - Investimentos Tesouro - Livre - Administração Direta			100.000	100.000

Órgão: 7500 - SECRETARIA MUNICIPAL DO MEIO AMBIENTE E SUSTENTABILIDADE

Programa de Trabalho

Classificação Institucional e Funcional	Especificação	Operações Especiais	Projetos	Atividades	Total
	SUBATIVIDADE 2021 / 222 - Instalação de academia ao ar livre na Praça Inácio Antônio da Silva, localizada na Av Heitor Vieira, 401, no bairro Belém Novo. 4490 - Investimentos Tesouro - Livre - Administração Direta			100.000	100.000
	SUBATIVIDADE 2021 / 223 - Instalação de academia ao ar livre na Praça Paulo Maciel de Oliveira, localizada na Av Inácio Antonio da Silva, localizada no bairro Belém Novo. 4490 - Investimentos Tesouro - Livre - Administração Direta			100.000	100.000
	SUBATIVIDADE 2021 / 224 - Instalação de academia ao ar livre na Praça Três Figueiras, localizada na Rua Ubirajara Lemos Machado, n. 262, bairro Chapeu do Sol. 4490 - Investimentos Tesouro - Livre - Administração Direta			100.000	100.000
	SUBATIVIDADE 2021 / 225 - Instalação de academia ao ar livre na praça s/ nome, na área localizada na Av Beira Rio. 984 localizada no bairro Lami. 4490 - Investimentos Tesouro - Livre - Administração Direta			100.000	100.000
	SUBATIVIDADE 2021 / 226 - Instalação de academia ao ar livre na Praça Jornalista Orlando Loureiro, localizada na Rua Fulvio Bastos, 266 localizada no bairro Moradas da Hipica. 4490 - Investimentos Tesouro - Livre - Administração Direta			100.000	100.000
	SUBATIVIDADE 2021 / 227 - Instalação de equipamentos de equipamentos de academia ao ar livre na Praça Professora Hernani Estrella, localizada entre a rua Cabo Marscner e a rua Dalila Barbosa de Oliveira. 4490 - Investimentos Tesouro - Livre - Administração Direta			100.000	100.000
	SUBATIVIDADE 2021 / 228 - Instalação de equipamentos de academia ao ar livre na Praça Edgar Graeff, Alto Petrópolis. localizada entre a Av. Nilo Ruschel e a Av. Rachael Wolfrid. 4490 - Investimentos Tesouro - Livre - Administração Direta			100.000	100.000
	SUBATIVIDADE 2021 / 229 - Instalação de equipamentos de academia ao ar livre na Praça Germinal Michele, Alto Petrópolis. 4490 - Investimentos Tesouro - Livre - Administração Direta			100.000	100.000
	SUBATIVIDADE 2021 / 230 - Instalação de equipamentos de equipamentos de academia ao ar livre na Praça Vereador Valneri Antunes, Alto Petrópolis, cep: 91260.252, localizado entre a rua				

Órgão: 7500 - SECRETARIA MUNICIPAL DO MEIO AMBIENTE E SUSTENTABILIDADE

Programa de Trabalho

Classificação Institucional e Funcional	Especificação	Operações Especiais	Projetos	Atividades	Total
	Asteca e a rua Mutual.				
	4490 - Investimentos Tesouro - Livre - Administração Direta			100.000	100.000
	SUBATIVIDADE 2021 / 231 - Instalação de equipamentos de academia ao ar livre no Parque Marcos Rubin, Alto Petrópolis, localizada entre a Av. Protásio Alves e a rua Euclides Triches.				
	4490 - Investimentos Tesouro - Livre - Administração Direta			100.000	100.000
	SUBATIVIDADE 2021 / 232 - Para manutenção e revitalização da Praça Wolfgang Klaus Sopher, Vila Ipiranga, até o limite do valor proposto.				
	3390 - Outras Despesas Correntes Tesouro - Livre - Administração Direta			50.000	50.000
	SUBATIVIDADE 2021 / 233 - Para manutenção e revitalização da Praça Miguel Gustavo, situada à Rua Lila Ripoll, 646-678 - Sarandi, Porto Alegre - RS, 91130-080, até o limite do valor proposto.				
	3390 - Outras Despesas Correntes Tesouro - Livre - Administração Direta			50.000	50.000
	SUBATIVIDADE 2021 / 234 - Para recuperação e revitalização do gramado, gradil, goleiras, iluminação dos refletores, vestiário, bebedouro, entre outras, até o limite do valor proposto, do Campo do Minuano, na Praca Romeu Ritter dos Reis.				
	3390 - Outras Despesas Correntes Tesouro - Livre - Administração Direta			50.277	50.277
	SUBATIVIDADE 2021 / 235 - Implantação de cachorródromo, com projeto já aprovado, na praça Associação Rio-grandense de Imprensa (Cavallhada).				
	4490 - Investimentos Tesouro - Livre - Administração Direta			95.000	95.000
	SUBATIVIDADE 2021 / 239 - Instalação de equipamentos para academia ao ar livre, de 8 a 12 equipamentos, na Esplanada da Restinga, conforme aprovação no processo SEI Nº19.0.000108382-4.				
	4490 - Investimentos Tesouro - Livre - Administração Direta			100.000	100.000
	SUBATIVIDADE 2021 / 240 - Instalação de Equipamentos para Playground infantil, escorregador, balanços, gangorras, vai e vem na praça Affonso Silvério - localizada na rua Cidade Natal esquina com a rua Cássio de Medeiros bairro Tristeza .				
	4490 - Investimentos Tesouro - Livre - Administração Direta			50.000	50.000
	SUBATIVIDADE 2021 / 311 - Aquisição e instalação de cancha de bocha com cobertura e de equipamentos de				

Órgão: 7500 - SECRETARIA MUNICIPAL DO MEIO AMBIENTE E SUSTENTABILIDADE

Programa de Trabalho

Classificação Institucional e Funcional	Especificação	Operações Especiais	Projetos	Atividades	Total
	academia ao ar livre na Praça Povo Palestino, Bairro Jardim Leopoldina, conforme projeto aprovado em anexo.				
	4490 - Investimentos Tesouro - Livre - Administração Direta			200.000	200.000
	SUBATIVIDADE 2021 / 346 - Instalação de um bebedouro de água na Praça Breno Vignoli, Av. Dr. Nilo Pecanha, 35				
	4490 - Investimentos Tesouro - Livre - Administração Direta			5.000	5.000
	SUBATIVIDADE 2021 / 397 - Revitalização parcial da Praça David Ben-Gurion (nº de cadastro 095/07), localizada no Jardim Itu-Sabarará, na esquina da Rua Noel Rosa com a Rua Irmão Inocêncio Luís, com a construção de passeio ao redor da praça e cercamento na quadra esportiva				
	3390 - Outras Despesas Correntes Tesouro - Livre - Administração Direta			60.000	60.000
	SUBATIVIDADE 2021 / 488 - Instalação de equipamentos de academia ao ar livre na Praça 191/02, que se localiza ao lado da Estação Cidadania (Rua Dr. Arno Horn, 211). Restando valores da emenda. instalar bancos na praça.				
	4490 - Investimentos Tesouro - Livre - Administração Direta			110.000	110.000
	SUBATIVIDADE 2021 / 584 - Repasse para elaboração de projeto e para a construção de pista de caminhada em torno da Praça Maurício Zaduchliver. no Bairro Nonoai				
	4490 - Investimentos Tesouro - Livre - Administração Direta			100.000	100.000
	SUBATIVIDADE 2021 / 632 - Reurbanização e qualificação do entorno e aquisição de equipamento para instalação de playground modelo para Praça Nações Unidas. bairro Petrópolis.				
	3390 - Outras Despesas Correntes Tesouro - Livre - Administração Direta			150.000	150.000
	SUBATIVIDADE 2021 / 658 - Reforma de equipamentos e reurbanização da Praça Parque do Sábua, localizada na Rua Dr Heitor Pires				
	4490 - Investimentos Tesouro - Livre - Administração Direta			26.957	26.957
	SUBATIVIDADE 2021 / 700 - Revitalização de áreas do Campo da Tuca.				
	4490 - Investimentos Tesouro - Livre - Administração Direta			100.000	100.000
	SUBATIVIDADE 2021 / 703 - Instalação de Academia ao Ar Livre na Praça Professor Jorge dos Santos Rosa, em frente à Rua Francisco Galecki, ao lado do Posto de Saúde do Parque dos				

Órgão: 7500 - SECRETARIA MUNICIPAL DO MEIO AMBIENTE E SUSTENTABILIDADE

Programa de Trabalho

Classificação Institucional e Funcional	Especificação	Operações Especiais	Projetos	Atividades	Total
	Maias.				
	4490 - Investimentos Tesouro - Livre - Administração Direta			20.000	20.000
	SUBATIVIDADE 2021 / 717 - Aquisição e instalação de equipamentos para academia de ginástica ao ar livre nas praças Guia Lopes e Simões Lopes Neto, no Bairro Teresópolis.				
	4490 - Investimentos Tesouro - Livre - Administração Direta			240.000	240.000
	SUBATIVIDADE 2021 / 721 - Instalação de academia de ginástica destinada à terceira idade no Parque Alim Pedro, na Av. das Indústrias, s/n, contendo equipamentos e demais itens que versem acerca da estrutura e da utilização da mesma.				
	4490 - Investimentos Tesouro - Livre - Administração Direta			150.000	150.000
	SUBATIVIDADE 2021 / 722 - Instalação de equipamentos de academia ao ar livre na praça 'sem nome', localizada na rua E, loteamento Nossa Senhora Esperança, ao lado do número 90 - AMOVESP.				
	4490 - Investimentos Tesouro - Livre - Administração Direta			100.000	100.000
	SUBATIVIDADE 2021 / 748 - Elaboração de projeto para revitalização e implementação de pista de caminhada na Praça de Esportes do Campo do América, localizada na Rua Roberto Félix Bertoi, bairro Camaquã.				
	3390 - Outras Despesas Correntes Tesouro - Livre - Administração Direta			25.000	25.000
	TOTAL			11.233.313	11.233.313
7500.7501.04.0122.0178	4091 - ADMINISTRAÇÃO GERAL - SMAMS Ação 2654/PPA - Despesas destinadas ao pagamento de ações de natureza administrativa, notadamente aquelas destinadas à programação e ao controle orçamentário, patrimonial e de material. Parcial da Ação nº 2955. Órgão Executor: SMAMS / Secretaria Municipal do Meio Ambiente e Sustentabilidade				
	3320 - Outras Despesas Correntes Tesouro - Livre - Administração Direta			1.000	1.000
	3330 - Outras Despesas Correntes Tesouro - Livre - Administração Direta			1.000	1.000
	3390 - Outras Despesas Correntes Tesouro - Livre - Administração Direta			3.398.727	3.398.727
	3390 - Outras Despesas Correntes Tesouro - Vinculado por Lei				

Órgão: 7500 - SECRETARIA MUNICIPAL DO MEIO AMBIENTE E SUSTENTABILIDADE

Programa de Trabalho

Classificação Institucional e Funcional	Especificação	Operações Especiais	Projetos	Atividades	Total
	3391 - Outras Despesas Correntes Tesouro - Livre - Administração Direta			285.000	285.000
	4490 - Investimentos Tesouro - Livre - Administração Direta			1.000	1.000
	4490 - Investimentos Tesouro - Vinculado por Lei				
	SUBATIVIDADE 2020 / 395 - Aquisição de material de consumo. 3390 - Outras Despesas Correntes Tesouro - Vinculado por Lei			20.000	20.000
	SUBATIVIDADE 2020 / 397 - Aquisição de equipamentos e material permanente. 4490 - Investimentos Tesouro - Vinculado por Lei			10.000	10.000
	SUBATIVIDADE 2021 / 179 - Aquisição de material de consumo. 3390 - Outras Despesas Correntes Tesouro - Livre - Administração Direta			20.000	20.000
	SUBATIVIDADE 2021 / 180 - Aquisição de equipamentos e material permanente. 4490 - Investimentos Tesouro - Livre - Administração Direta			10.000	10.000
	TOTAL			3.746.727	3.746.727
7500.7501.18.0541.0176	4129 - GESTÃO DA ARBORIZAÇÃO PÚBLICA Ação 3212/PPA - Diagnóstico quali quantitativo e planejamento da arborização das áreas públicas da cidade. Parcial da ação nº 2453. Órgão Executor: SMAMS / Secretaria Municipal do Meio Ambiente e Sustentabilidade				
	3390 - Outras Despesas Correntes Tesouro - Livre - Administração Direta			1.000	1.000
	4490 - Investimentos Tesouro - Livre - Administração Direta			1.000	1.000
	TOTAL			2.000	2.000
7500.7501.18.0452.0176	4131 - FORTALECIMENTO DA FISCALIZAÇÃO E MONITORAMENTO URBANO AMBIENTAL Ação 3208/PPA - Fiscalização e monitoramento das ocupações irregulares em áreas verdes municipais. Parcial da ação nº 2459. Órgão Executor: SMAMS / Secretaria Municipal do Meio Ambiente e Sustentabilidade				
	3390 - Outras Despesas Correntes Tesouro - Livre - Administração Direta			30.000	30.000

Órgão: 7500 - SECRETARIA MUNICIPAL DO MEIO AMBIENTE E SUSTENTABILIDADE

Programa de Trabalho

Classificação Institucional e Funcional	Especificação	Operações Especiais	Projetos	Atividades	Total
	4490 - Investimentos Tesouro - Livre - Administração Direta			70.000	70.000
	TOTAL			100.000	100.000
7500.7501.18.0452.0177	4132 - MANUTENÇÃO DE ÁREAS VERDES DE ACESSO PÚBLICO DA CIDADE Ação 3176/PPA - Conservação das áreas verdes de acesso público da cidade, como poda, supressão e manutenção da arborização. Parcial da ação nº 3084. Órgão Executor: SMAMS / Secretaria Municipal do Meio Ambiente e Sustentabilidade				
	3390 - Outras Despesas Correntes Tesouro - Livre - Administração Direta			1.000	1.000
	4490 - Investimentos Tesouro - Livre - Administração Direta			1.000	1.000
	TOTAL			2.000	2.000
7500.7501.17.0512.0176	4154 - GESTÃO AMBIENTAL DE PRAÇAS E PARQUES URBANOS Ação 2455/PPA - Elaboração de planos diretores de parques e praças urbanos e de ferramentas para a gestão de praças, além de aprimorar o cadastro das praças. Parcial da Ação nº 3125. Órgão Executor: SMAMS / Secretaria Municipal do Meio Ambiente e Sustentabilidade				
	3390 - Outras Despesas Correntes Tesouro - Livre - Administração Direta			75.000	75.000
	4490 - Investimentos Tesouro - Livre - Administração Direta			6.000	6.000
	SUBATIVIDADE 2021 / 12 - Recurso para extensão da cerca que já existe no entorno da pracinha das crianças, localizada na Praça Prof. Saint-Pastous, 125 - Cidade Baixa. O cercamento, colocando um portão, dará acesso apenas aos pais e acompanhantes das crianças evitará o acesso de animais				
	3390 - Outras Despesas Correntes Tesouro - Livre - Administração Direta			15.000	15.000
	TOTAL			96.000	96.000
7500.7503.18.0452.0176	4180 - GESTÃO E QUALIFICAÇÃO DAS UNIDADES DE CONSERVAÇÃO - FUNPROAMB Ação 3030/PPA - Elaboração e revisão dos planos de manejo das unidades de conservação. Parcial da Ação nº 3124. Órgão Executor: SMAMS / Fundo Pro-Ambiente				
	3390 - Outras Despesas Correntes Tesouro - Vinculado por Lei			2.525.700	2.525.700
	4490 - Investimentos Tesouro - Vinculado por Lei			4.120.000	4.120.000

Órgão: 7500 - SECRETARIA MUNICIPAL DO MEIO AMBIENTE E SUSTENTABILIDADE

Programa de Trabalho

Classificação Institucional e Funcional	Especificação	Operações Especiais	Projetos	Atividades	Total
	TOTAL			6.645.700	6.645.700
7500.7501.18.0541.0176	4181 - EDUCAÇÃO E INFORMAÇÃO EM MEIO AMBIENTE Ação 3036/PPA - Realização de ações integradas de prevenção, conservação e preservação do ambiente urbano e realização de Educação Ambiental. Parcial da Ação nº 3123. Órgão Executor: SMAMS / Secretaria Municipal do Meio Ambiente e Sustentabilidade 3350 - Outras Despesas Correntes Tesouro - Livre - Administração Direta 3390 - Outras Despesas Correntes Tesouro - Livre - Administração Direta 3390 - Outras Despesas Correntes Tesouro - Vinculado por Lei 4450 - Investimentos Tesouro - Livre - Administração Direta 4490 - Investimentos Tesouro - Livre - Administração Direta			10.000 25.000 1.000	10.000 25.000 1.000
	SUBATIVIDADE 2021 / 659 - Repasse à Fundação Solidariedade de Formação e Capacitação de Trabalhadores (Centro POP II), CNPJ: 02.964.915/0001-42, para projetos de hortas orgânicas com aquisição de material e contratação de pessoal. 3350 - Outras Despesas Correntes Tesouro - Livre - Administração Direta			26.900	26.900
	SUBATIVIDADE 2021 / 702 - Repasse à Fundação Solidariedade de Formação e Capacitação de Trabalhadores (Centro POP II), CNPJ: 02.964.915/0001-42, para projetos de hortas orgânicas com aquisição de material e contratação de pessoal. 4450 - Investimentos Tesouro - Livre - Administração Direta			249.000	249.000
	TOTAL			311.900	311.900
7500.7501.18.0541.0176	4182 - GESTÃO E QUALIFICAÇÃO DAS UNIDADES DE CONSERVAÇÃO Ação 3037/PPA - Elaboração e revisão dos planos de manejo das unidades de conservação. Parcial da Ação nº 3124. Órgão Executor: SMAMS / Secretaria Municipal do Meio Ambiente e Sustentabilidade 3390 - Outras Despesas Correntes Tesouro - Livre - Administração Direta 4490 - Investimentos Tesouro - Livre - Administração Direta			21.000 11.000	21.000 11.000
	TOTAL			32.000	32.000
7500.7501.15.0451.0176	4212 - REVISÃO DO PLANO DIRETOR MUNICIPAL				

Órgão: 7500 - SECRETARIA MUNICIPAL DO MEIO AMBIENTE E SUSTENTABILIDADE

Programa de Trabalho

Classificação Institucional e Funcional	Especificação	Operações Especiais	Projetos	Atividades	Total
	Ação 3104/PPA - Reavaliação do Plano Diretor vigente. Órgão Executor: SMAMS / Secretaria Municipal do Meio Ambiente e Sustentabilidade				
	3390 - Outras Despesas Correntes Tesouro - Livre - Administração Direta			130.000	130.000
	4490 - Investimentos Tesouro - Livre - Administração Direta			947.000	947.000
	4490 - Investimentos Operações de Crédito			7.371.013	7.371.013
	TOTAL			8.448.013	8.448.013
7500.7501.15.0451.0176	4213 - ESTUDOS, PLANOS, REGULAMENTAÇÕES E PROJETOS URBANOS				
	Ação 3105/PPA - Elaboração de estudos, planos, regulamentações e projetos urbanos. Órgão Executor: SMAMS / Secretaria Municipal do Meio Ambiente e Sustentabilidade				
	3390 - Outras Despesas Correntes Tesouro - Livre - Administração Direta			1.000	1.000
	4490 - Investimentos Tesouro - Livre - Administração Direta			1.000	1.000
	TOTAL			2.000	2.000
7500.7501.15.0451.0176	4214 - MONITORAMENTO DO DESENVOLVIMENTO URBANO SUSTENTÁVEL				
	Ação 3106/PPA - Criação de indicadores que possibilitem o monitoramento do desenvolvimento urbano sustentável. Órgão Executor: SMAMS / Secretaria Municipal do Meio Ambiente e Sustentabilidade				
	3390 - Outras Despesas Correntes Tesouro - Livre - Administração Direta			1.000	1.000
	4490 - Investimentos Tesouro - Livre - Administração Direta			1.000	1.000
	TOTAL			2.000	2.000
7500.7501.15.0451.0178	4215 - GESTÃO DEMOCRÁTICA DO PLANEJAMENTO URBANO				
	Ação 3108/PPA - Participação da sociedade no processo de planejamento urbano, por meio da gestão dos fóruns regionais de planejamento e do Conselho Municipal de Desenvolvimento Urbano Ambiental - CMDUA. Órgão Executor: SMAMS / Secretaria Municipal do Meio Ambiente e Sustentabilidade				
	3390 - Outras Despesas Correntes Tesouro - Livre - Administração Direta			190.000	190.000
	4490 - Investimentos Tesouro - Livre - Administração Direta			1.000	1.000
	TOTAL			191.000	191.000

Órgão: 7500 - SECRETARIA MUNICIPAL DO MEIO AMBIENTE E SUSTENTABILIDADE

Programa de Trabalho

Classificação Institucional e Funcional	Especificação	Operações Especiais	Projetos	Atividades	Total
7500.7501.04.0128.0179	<p>4216 - CAPACITAÇÃO E DESENVOLVIMENTO DE RECURSOS HUMANOS - SMAMS Ação 3240/PPA - Capacitação e desenvolvimento de recursos humanos por meio de cursos, treinamentos e especializações, promovidos pela prefeitura ou parceiros, voltados ao aprimoramento dos servidores que atuam neste órgão. Órgão Executor: SMAMS / Secretaria Municipal do Meio Ambiente e Sustentabilidade 3390 - Outras Despesas Correntes Tesouro - Livre - Administração Direta</p> <p>TOTAL</p>			1.000	1.000
7500.7503.18.0542.0176	<p>4217 - GESTÃO AMBIENTAL DE PRAÇAS E PARQUES URBANOS - FUNPROAMB Ação 2455/PPA - Elaboração de planos diretores de parques e praças urbanos e de ferramentas para a gestão de praças, além de aprimorar o cadastro das praças. Parcial da Ação nº 3125. Órgão Executor: SMAMS / Fundo Pro-Ambiente 3390 - Outras Despesas Correntes Tesouro - Vinculado por Lei 4490 - Investimentos Tesouro - Vinculado por Lei</p> <p>TOTAL</p>			2.152.400	2.152.400
7500.7501.18.0541.0176	<p>4223 - FISCALIZAÇÃO DA OCUPAÇÃO IRREGULAR DO SOLO Ação 3206/PPA - Intervenções que tenham o objetivo de evitar a ocupação irregular do solo. Parcial da ação nº 3144. Órgão Executor: SMAMS / Secretaria Municipal do Meio Ambiente e Sustentabilidade 3390 - Outras Despesas Correntes Tesouro - Livre - Administração Direta 4490 - Investimentos Tesouro - Livre - Administração Direta</p> <p>TOTAL</p>			1.000	1.000
7500.7503.18.0541.0176	<p>4231 - PLANEJAMENTO E MONITORAMENTO AMBIENTAL- FUNPROAMB Ação 2454/PPA - Produção de mapeamentos, zoneamentos, diagnósticos, inventários e estudos ambientais diversos para gestão do meio-ambiente. Parcial da Ação nº 3122. Órgão Executor: SMAMS / Fundo Pro-Ambiente 3390 - Outras Despesas Correntes Tesouro - Vinculado por Lei 4490 - Investimentos Tesouro - Vinculado por Lei</p> <p>TOTAL</p>			710.000	710.000
7500.7503.18.0541.0176	<p>4236 - EDUCAÇÃO E INFORMAÇÃO EM MEIO AMBIENTE - FUNPROAMB</p>			26.000	26.000
				736.000	736.000

Órgão: 7500 - SECRETARIA MUNICIPAL DO MEIO AMBIENTE E SUSTENTABILIDADE

Programa de Trabalho

Classificação Institucional e Funcional	Especificação	Operações Especiais	Projetos	Atividades	Total
7500.7503.04.0122.0178	<p>Ação 2461/PPA - Realização de ações integradas de prevenção, conservação e preservação do ambiente urbano e realização de Educação Ambiental. Parcial da Ação nº 3123.</p> <p>Órgão Executor: SMAMS / Fundo Pro-Ambiente</p> <p>3390 - Outras Despesas Correntes Tesouro - Vinculado por Lei</p> <p>TOTAL</p> <p>4242 - ADMINISTRAÇÃO GERAL - FUNPROAMB</p> <p>Ação 3173/PPA - Despesas destinadas ao pagamento de ações de natureza administrativa, notadamente aquelas destinadas à programação e ao controle orçamentário, patrimonial e de material. Parcial da Ação nº 2955.</p> <p>Órgão Executor: SMAMS / Fundo Pro-Ambiente</p> <p>3330 - Outras Despesas Correntes Tesouro - Vinculado por Lei</p> <p>3350 - Outras Despesas Correntes Tesouro - Livre - Administração Direta</p> <p>3350 - Outras Despesas Correntes Tesouro - Vinculado por Lei</p> <p>3390 - Outras Despesas Correntes Tesouro - Livre - Administração Direta</p> <p>3390 - Outras Despesas Correntes Tesouro - Vinculado por Lei</p> <p>4490 - Investimentos Tesouro - Livre - Administração Direta</p> <p>4490 - Investimentos Tesouro - Vinculado por Lei</p> <p>TOTAL</p>			60.000 60.000	60.000 60.000
7500.7503.18.0541.0176	<p>4243 - URBANIZAÇÃO E REURBANIZAÇÃO DE ÁREAS VERDES DE ACESSO PÚBLICO DA CIDADE - FUNPROAMB</p> <p>Ação 3174/PPA - Urbanização de novas áreas verdes e reurbanização das áreas verdes existentes. Parcial da ação nº 2456.</p> <p>Órgão Executor: SMAMS / Fundo Pro-Ambiente</p> <p>3390 - Outras Despesas Correntes Tesouro - Vinculado por Lei</p> <p>4490 - Investimentos Tesouro - Vinculado por Lei</p> <p>TOTAL</p>			601.658 650.000 1.251.658	601.658 650.000 1.251.658

Órgão: 7500 - SECRETARIA MUNICIPAL DO MEIO AMBIENTE E SUSTENTABILIDADE

Programa de Trabalho

Classificação Institucional e Funcional	Especificação	Operações Especiais	Projetos	Atividades	Total
7500.7503.18.0452.0177	<p>4244 - MANUTENÇÃO DE ÁREAS VERDES DE ACESSO PÚBLICO DA CIDADE - FUNPROAMB</p> <p>Ação 3177/PPA - Conservação das áreas verdes de acesso público da cidade, como poda, supressão e manutenção da arborização. Parcial da ação nº 3084.</p> <p>Órgão Executor: SMAMS / Fundo Pro-Ambiente</p> <p>3390 - Outras Despesas Correntes Tesouro - Vinculado por Lei</p> <p>4490 - Investimentos Tesouro - Livre - Administração Direta</p> <p>TOTAL</p>			7.080.120	7.080.120
				1.000	1.000
				7.081.120	7.081.120
7500.7503.18.0542.0176	<p>4252 - GESTÃO DA ARBORIZAÇÃO PÚBLICA - FUNPROAMB</p> <p>Ação 3213/PPA - Diagnóstico qualiquantitativo e planejamento da arborização das áreas públicas da cidade. Parcial da ação nº 2453.</p> <p>Órgão Executor: SMAMS / Fundo Pro-Ambiente</p> <p>3390 - Outras Despesas Correntes Tesouro - Vinculado por Lei</p> <p>4490 - Investimentos Tesouro - Vinculado por Lei</p> <p>TOTAL</p>			12.517.000	12.517.000
				1.000	1.000
				12.518.000	12.518.000
7500.7503.18.0452.0176	<p>4256 - FORTALECIMENTO DA FISCALIZAÇÃO E MONITORAMENTO URBANO AMBIENTAL - FUNPROAMB</p> <p>Ação 3209/PPA - Fiscalização e monitoramento das ocupações irregulares em áreas verdes municipais. Parcial da ação nº 2459.</p> <p>Órgão Executor: SMAMS / Fundo Pro-Ambiente</p> <p>3390 - Outras Despesas Correntes Tesouro - Vinculado por Lei</p> <p>4490 - Investimentos Tesouro - Vinculado por Lei</p> <p>TOTAL</p>			20.000	20.000
				1.000	1.000
				21.000	21.000
7500.7503.18.0541.0176	<p>4257 - FISCALIZAÇÃO DA OCUPAÇÃO IRREGULAR DO SOLO - FUNPROAMB</p> <p>Ação 3207/PPA - Intervenções que tenham o objetivo de evitar a ocupação irregular do solo. Parcial da ação nº 3144.</p> <p>Órgão Executor: SMAMS / Fundo Pro-Ambiente</p> <p>3390 - Outras Despesas Correntes Tesouro - Vinculado por Lei</p> <p>4490 - Investimentos Tesouro - Vinculado por Lei</p>			11.000	11.000
				10.000	10.000

Órgão: 7500 - SECRETARIA MUNICIPAL DO MEIO AMBIENTE E SUSTENTABILIDADE

Programa de Trabalho

Classificação Institucional e Funcional	Especificação	Operações Especiais	Projetos	Atividades	Total
	TOTAL			21.000	21.000
	TOTAL DE ATIVIDADES			101.231.491	101.231.491
			TOTAL	3.765.833	101.231.491
					104.997.324

7600 - SECRETARIA MUNICIPAL DE SERVIÇOS URBANOS

Órgão:	7600 - SECRETARIA MUNICIPAL DE SERVIÇOS URBANOS	Função e Subfunção
---------------	--	---------------------------

Código	Especificação	Operações Especiais	Projetos	Atividades	Total
04.0000	ADMINISTRAÇÃO		1.603.000	13.708.738	15.311.738
04.0122	ADMINISTRAÇÃO GERAL			13.064.479	13.064.479
	Tesouro - Livre - Administração Direta			13.064.479	13.064.479
04.0126	TECNOLOGIA DA INFORMAÇÃO			637.259	637.259
	Tesouro - Livre - Administração Direta			637.259	637.259
04.0128	FORMAÇÃO DE RECURSOS HUMANOS			7.000	7.000
	Tesouro - Livre - Administração Direta			7.000	7.000
04.0452	SERVIÇOS URBANOS		1.603.000		1.603.000
	Tesouro - Livre - Administração Direta		1.603.000		1.603.000
15.0000	URBANISMO		12.000	68.550.592	68.562.592
15.0451	INFRAESTRUTURA URBANA			700.248	700.248
	Tesouro - Livre - Administração Direta			170.248	170.248
	Tesouro - Vinculado por Lei			530.000	530.000
15.0452	SERVIÇOS URBANOS		12.000	67.850.344	67.862.344
	Tesouro - Livre - Administração Direta		11.000	5.095.166	5.106.166
	Tesouro - Vinculado por Lei		1.000	62.755.178	62.756.178
18.0000	GESTÃO AMBIENTAL			4.910.000	4.910.000
18.0541	PRESERVAÇÃO E CONSERVAÇÃO AMBIENTAL			4.910.000	4.910.000
	Tesouro - Livre - Administração Direta			3.079.342	3.079.342
	Auxílios e Convênios			1.830.658	1.830.658
TOTAL			1.615.000	87.169.330	88.784.330

Órgão: 7600 - SECRETARIA MUNICIPAL DE SERVIÇOS URBANOS

Natureza da Despesa

Classificação Econômica	Especificação	Modalidade / Recursos	Grupo de Nat. de Despesa	Categoria Econômica
3.0.00	Despesas Correntes			79.535.172
3.1.00	Pessoal e Encargos Sociais		10.066.895	
3.1.90	Aplicações Diretas	10.066.895		
	Tesouro - Livre - Administração Direta	10.066.895		
3.3.00	Outras Despesas Correntes		69.468.277	
3.3.67	Execução de Contrato de Parceria Público-Privada - PPP	10.731.750		
	Tesouro - Vinculado por Lei	10.731.750		
3.3.90	Aplicações Diretas	58.735.527		
	Tesouro - Livre - Administração Direta	13.418.599		
	Tesouro - Vinculado por Lei	45.316.928		
3.3.91	Aplicações Diretas - Operações Intraorçamentárias	1.000		
	Tesouro - Livre - Administração Direta	1.000		
4.0.00	Despesas de Capital			9.249.158
4.4.00	Investimentos		9.249.158	
4.4.67	Execução de Contrato de Parceria Público-Privada - PPP	6.980.500		
	Tesouro - Vinculado por Lei	6.980.500		
4.4.90	Aplicações Diretas	2.268.658		
	Tesouro - Livre - Administração Direta	181.000		
	Tesouro - Vinculado por Lei	257.000		
	Auxílios e Convênios	1.830.658		
TOTAL				88.784.330

Órgão: 7600 - SECRETARIA MUNICIPAL DE SERVIÇOS URBANOS**Programa de Trabalho**

Classificação Institucional e Funcional	Especificação	Operações Especiais	Projetos	Atividades	Total
7600.7602.15.0452.0177	<p>1749 - EXPANSÃO DO SISTEMA DE ILUMINAÇÃO PÚBLICA</p> <p>Ação 2520/PPA - Qualificação e expansão do sistema de iluminação Pública com a implementação de novas tecnologias.</p> <p>Órgão Executor: SMSURB / Fundo Municipal de Iluminação Pública</p> <p>3390 - Outras Despesas Correntes Tesouro - Livre - Administração Direta</p> <p>4490 - Investimentos Tesouro - Vinculado por Lei</p>		1.000		1.000
			1.000		1.000
	<p>SUBPROJETO 2021 / 247 - Elaboração de projeto técnico para instalação de postes com luz baixa em toda a praça - Professor Emílio Mabilde Ripolli, localizada na rua Joaquim de Carvalho, bairro Vila Nova.</p> <p>3390 - Outras Despesas Correntes Tesouro - Livre - Administração Direta</p>		10.000		10.000
	TOTAL		12.000		12.000
7600.7601.04.0452.0177	<p>1750 - QUALIFICAÇÃO DA GESTÃO E DA INFRAESTRUTURA DE OPERAÇÃO DOS SERVIÇOS</p> <p>Ação 2526/PPA - Qualificar a prestação dos serviços, por meio do compartilhamento dos recursos, da unificação da gestão das estruturas e órgãos de atendimento e da desconcentração de atividades e de serviços urbanos e municipais.</p> <p>Órgão Executor: SMSURB / Secretaria Municipal de Serviços Urbanos</p> <p>3390 - Outras Despesas Correntes Tesouro - Livre - Administração Direta</p> <p>4490 - Investimentos Tesouro - Livre - Administração Direta</p>		1.602.000		1.602.000
			1.000		1.000
	TOTAL		1.603.000		1.603.000
	TOTAL DE PROJETOS		1.615.000		1.615.000
7600.7601.04.0122.0179	<p>2870 - ADMINISTRAÇÃO DE PESSOAL</p> <p>Ação 2626/PPA - Despesas de natureza remuneratória decorrentes do pagamento pelo efetivo exercício do cargo ou do emprego ou de função de confiança do pessoal ativo, tais como: vencimento e vantagens fixas e variáveis, subsídios, inclusive adicionais, gratificações, horas extras e vantagens pessoais de qualquer natureza, inclusas outras despesas com características de pessoal, tais como: pagamento de estagiários, auxílio-alimentação e auxílio-transporte. Parcial da Ação nº 2612.</p> <p>Órgão Executor: SMSURB / Secretaria Municipal de Serviços Urbanos</p> <p>3190 - Pessoal e Encargos Sociais Tesouro - Livre - Administração Direta</p>			10.066.895	10.066.895

Órgão: 7600 - SECRETARIA MUNICIPAL DE SERVIÇOS URBANOS

Programa de Trabalho

Classificação Institucional e Funcional	Especificação	Operações Especiais	Projetos	Atividades	Total
7600.7601.04.0126.0178	3390 - Outras Despesas Correntes Tesouro - Livre - Administração Direta TOTAL			1.853.804 11.920.699	1.853.804 11.920.699
7600.7601.04.0122.0178	2872 - PROCESSAMENTO DE DADOS Ação 2759/PPA - Despesas com serviços regulares de processamento de dados, bem como aquisição, desenvolvimento e manutenção de softwares de base: locação e manutenção de máquinas, aparelhos e equipamentos utilizados em processamento de dados de qualquer natureza, dentre outros. Parcial da Ação nº 2732. Órgão Executor: SMSURB / Secretaria Municipal de Serviços Urbanos 3390 - Outras Despesas Correntes Tesouro - Livre - Administração Direta 4490 - Investimentos Tesouro - Livre - Administração Direta TOTAL			636.259 1.000 637.259	636.259 1.000 637.259
7600.7601.15.0452.0177	4093 - ADMINISTRAÇÃO GERAL - SMSURB Ação 2652/PPA - Despesas destinadas ao pagamento de ações de natureza administrativa, notadamente aquelas destinadas à programação e ao controle orçamentário, patrimonial e de material. Parcial da Ação nº 2955. Órgão Executor: SMSURB / Secretaria Municipal de Serviços Urbanos 3390 - Outras Despesas Correntes Tesouro - Livre - Administração Direta 3391 - Outras Despesas Correntes Tesouro - Livre - Administração Direta 4490 - Investimentos Tesouro - Livre - Administração Direta TOTAL			1.141.780 1.000 1.000 1.143.780	1.141.780 1.000 1.000 1.143.780
	4125 - MANUTENÇÃO E OPERAÇÃO DO SISTEMA DE ILUMINAÇÃO PÚBLICA Ação 2524/PPA - Manutenção e operação do sistema de iluminação pública nos prazos estabelecidos. Órgão Executor: SMSURB / Secretaria Municipal de Serviços Urbanos 3390 - Outras Despesas Correntes Tesouro - Livre - Administração Direta 3390 - Outras Despesas Correntes Tesouro - Vinculado por Lei				
	SUBATIVIDADE 2020 / 941 - Operação de sistema de iluminação pública na Praça Augusto Ruski. (Remanejado 642). 3390 - Outras Despesas Correntes				

Órgão: 7600 - SECRETARIA MUNICIPAL DE SERVIÇOS URBANOS

Programa de Trabalho

Classificação Institucional e Funcional	Especificação	Operações Especiais	Projetos	Atividades	Total
	Tesouro - Vinculado por Lei			75.000	75.000
	SUBATIVIDADE 2021 / 303 - Operação de sistema de iluminação pública na Praça Augusto Ruski, conforme projeto aprovado em anexo.				
	3390 - Outras Despesas Correntes				
	Tesouro - Livre - Administração Direta			90.000	90.000
	TOTAL			165.000	165.000
7600.7602.15.0452.0177	4125 - MANUTENÇÃO E OPERAÇÃO DO SISTEMA DE ILUMINAÇÃO PÚBLICA				
	Ação 3238/PPA - Manutenção e operação do sistema de iluminação pública nos prazos estabelecidos. Parcial da ação nº 2524.				
	Órgão Executor: SMSURB / Fundo Municipal de Iluminação Pública				
	3390 - Outras Despesas Correntes				
	Tesouro - Vinculado por Lei			32.891.404	32.891.404
	4490 - Investimentos				
	Tesouro - Vinculado por Lei			25.000	25.000
	TOTAL			32.916.404	32.916.404
7600.7601.18.0541.0177	4127 - PODA E SUPRESSÃO DE ÁRVORES NAS VIAS PÚBLICAS				
	Ação 2521/PPA - Podas e supressões de árvores nas vias públicas, atendendo solicitações por meio da Central de Atendimento do 156, canal específico e outros que possam colaborar para a segurança da população, além de manutenção preventiva.				
	Órgão Executor: SMSURB / Secretaria Municipal de Serviços Urbanos				
	3390 - Outras Despesas Correntes				
	Tesouro - Livre - Administração Direta			3.078.342	3.078.342
	4490 - Investimentos				
	Tesouro - Livre - Administração Direta			1.000	1.000
	4490 - Investimentos				
	Auxílios e Convênios			1.830.658	1.830.658
	TOTAL			4.910.000	4.910.000
7600.7601.04.0128.0179	4158 - CAPACITAÇÃO E DESENVOLVIMENTO DE RECURSOS HUMANOS - SMSURB				
	Ação 2527/PPA - Capacitação e desenvolvimento de recursos humanos por meio de cursos, treinamentos e especializações, promovidos pela prefeitura ou parceiros, voltados ao aprimoramento dos servidores que atuam neste órgão.				
	Órgão Executor: SMSURB / Secretaria Municipal de Serviços Urbanos				
	3390 - Outras Despesas Correntes				
	Tesouro - Livre - Administração Direta			7.000	7.000
	TOTAL			7.000	7.000

Órgão: 7600 - SECRETARIA MUNICIPAL DE SERVIÇOS URBANOS

Programa de Trabalho

Classificação Institucional e Funcional	Especificação	Operações Especiais	Projetos	Atividades	Total
7600.7601.15.0452.0177	<p>4183 - MANUTENÇÃO DOS EQUIPAMENTOS DE PRAÇAS E PARQUES Ação 3038/PPA - Manutenção dos equipamentos das praças e dos parques, das academias, das quadras esportivas, dos brinquedos, dos bancos, das lixeiras, das telas e das cercas, entre outros. Órgão Executor: SMSURB / Secretaria Municipal de Serviços Urbanos</p> <p>3390 - Outras Despesas Correntes Tesouro - Livre - Administração Direta</p> <p>3390 - Outras Despesas Correntes Tesouro - Vinculado por Lei</p> <p>4490 - Investimentos Tesouro - Livre - Administração Direta</p> <p>4490 - Investimentos Tesouro - Vinculado por Lei</p>			4.282.212	4.282.212
	<p>SUBATIVIDADE 2020 / 639 - Manutenção dos equipamentos das praças e dos parques, das academias, das quadras esportivas, dos brinquedos, dos bancos, das lixeiras, das telas e das cercas, entre outros.</p> <p>4490 - Investimentos Tesouro - Vinculado por Lei</p>			200.000	200.000
	<p>SUBATIVIDADE 2020 / 832 - Obras de manutenção e instalação de lixeiras, bancos, bebedouros e brinquedos nos Cachorródromos do Parque Farroupilha, Praça Brigadeiro Sampaio e Largo dos Acorianos.</p> <p>3390 - Outras Despesas Correntes Tesouro - Vinculado por Lei</p> <p>4490 - Investimentos Tesouro - Vinculado por Lei</p>			20.000	20.000
	<p>4490 - Investimentos Tesouro - Vinculado por Lei</p>			30.000	30.000
	<p>SUBATIVIDADE 2020 / 931 - Manutenção dos equipamentos do campo do Parque Prof. Gaelzer.</p> <p>3390 - Outras Despesas Correntes Tesouro - Vinculado por Lei</p>			20.000	20.000
	<p>SUBATIVIDADE 2020 / 932 - Manutenção dos equipamentos da Praça Vó Roseli Conceição.</p> <p>3390 - Outras Despesas Correntes Tesouro - Vinculado por Lei</p>			8.524	8.524
	<p>SUBATIVIDADE 2020 / 933 - Manutenção dos equipamentos da Praça Grêmio Foot-Ball Porto Alegrense.</p> <p>3390 - Outras Despesas Correntes Tesouro - Vinculado por Lei</p>			20.000	20.000
	<p>SUBATIVIDADE 2020 / 934 - Manutenção dos equipamentos do campo da Praça Tamandaré.</p> <p>3390 - Outras Despesas Correntes</p>				

Órgão: 7600 - SECRETARIA MUNICIPAL DE SERVIÇOS URBANOS

Programa de Trabalho

Classificação Institucional e Funcional	Especificação	Operações Especiais	Projetos	Atividades	Total
	Tesouro - Vinculado por Lei			20.000	20.000
	SUBATIVIDADE 2020 / 937 - Manutenção dos equipamentos da Praça Itú, aquisição de areia para a cancha de vôlei de praia, futebol de areia e futevôlei (conforme projeto já elaborado e aprovado pela SMAMS), ou outras necessidades que o Poder Público e a comunidade entenderem oportunas e necessárias.(Remanejamento emenda 651)				
	3390 - Outras Despesas Correntes Tesouro - Vinculado por Lei			70.000	70.000
	SUBATIVIDADE 2020 / 939 - Manutenção dos equipamentos e da estrutura da Praça Mauri Meuer, de acordo com os critérios da Administração e a necessidade da comunidade que a utiliza.				
	3390 - Outras Despesas Correntes Tesouro - Vinculado por Lei			30.000	30.000
	SUBATIVIDADE 2020 / 940 - Manutenção dos equipamentos e da estrutura da Praça Luiz Carvalho, cujos recursos poderão ser utilizados na melhoria da quadra de esportes existente, a fim de torná-la uma quadra poliesportiva.(Remanejada emenda 653)				
	3390 - Outras Despesas Correntes Tesouro - Vinculado por Lei			120.000	120.000
	SUBATIVIDADE 2020 / 948 - Manutenção dos equipamentos do Campo do Carecão, na Praça 20 de Novembro, no Bairro Jardim Carvalho				
	3390 - Outras Despesas Correntes Tesouro - Vinculado por Lei			20.000	20.000
	SUBATIVIDADE 2021 / 302 - Manutenção dos equipamentos e da estrutura da Praça Luiz Carvalho, cujos recursos poderão ser utilizados na melhoria da quadra de esportes existente, a fim de torná-la uma quadra poliesportiva				
	3390 - Outras Despesas Correntes Tesouro - Livre - Administração Direta			120.000	120.000
	SUBATIVIDADE 2021 / 304 - Manutenção dos equipamentos da Praça Itú, aquisição de areia para a cancha de vôlei de praia, futebol de areia e futevôlei (conforme projeto já elaborado e aprovado pela SMAMS), ou outras necessidades que o Poder Público e a comunidade entenderem oportunos e necessários.				
	3390 - Outras Despesas Correntes Tesouro - Livre - Administração Direta			80.000	80.000
	SUBATIVIDADE 2021 / 305 - Manutenção dos equipamentos da Praça da República, localizada na Vila Ipiranga, aquisição de areia para a cancha de vôlei de praia, futebol de areia e futevôlei, ou outras necessidades que o Poder Público e a comunidade entenderem oportunos e necessários.				
	3390 - Outras Despesas Correntes				

Órgão: 7600 - SECRETARIA MUNICIPAL DE SERVIÇOS URBANOS

Programa de Trabalho

Classificação Institucional e Funcional	Especificação	Operações Especiais	Projetos	Atividades	Total
	Tesouro - Livre - Administração Direta			100.000	100.000
	SUBATIVIDADE 2021 / 345 - Manutenção dos equipamentos do campo do Parque Prof. Gaelzer.				
	3390 - Outras Despesas Correntes				
	Tesouro - Livre - Administração Direta			15.000	15.000
	SUBATIVIDADE 2021 / 361 - Repasse de recursos para a reforma do imóvel com 02 pavimentos, com 170 m², com formato irregular, próprio municipal, localizado na Rua José Montaury, n° 40, Praça Quinze de Novembro, que através do Termo de Cessão de Uso, processo SEI n° 19.0.000081179-6, foi cedido à Brigada Militar do Rio Grande do Sul - CNPJ: 89.175.541/0001-64, especificamente à 1.ª Companhia do 9º Batalhão da Brigada Militar.				
	3390 - Outras Despesas Correntes				
	Tesouro - Livre - Administração Direta			100.000	100.000
	SUBATIVIDADE 2021 / 446 - Instalação de uma rede de contenção sobre a quadra esportiva, com o objetivo de evitar que a bola se perca na área de mata próxima e leve as crianças a correrem perigo para buscá-la, na praça 'sem nome', localizada na Rua Orixás Odé e Otim n° 23, Lomba do Pinheiro.				
	3390 - Outras Despesas Correntes				
	Tesouro - Livre - Administração Direta			10.000	10.000
	4490 - Investimentos				
	Tesouro - Livre - Administração Direta			5.000	5.000
	SUBATIVIDADE 2021 / 487 - Revitalização da Praça 'sem nome', localizada na rua Jaques Yves Custeau, em frente n° 465 com prioridade para a instalação de brinquedos infantis. Havendo ainda recursos, os mesmos devem se destinar à colocação de lixeiras e bancos.				
	3390 - Outras Despesas Correntes				
	Tesouro - Livre - Administração Direta			80.000	80.000
	4490 - Investimentos				
	Tesouro - Livre - Administração Direta			20.000	20.000
	SUBATIVIDADE 2021 / 490 - Revitalização da Praça Roseli Nunes da Silva, com prioridade para a instalação de um alambrado no entorno da praça, com o objetivo de evitar acidentes de crianças caindo no valão próximo da área. Havendo ainda recursos, os mesmos devem se destinar à colocação de lixeiras na praça (se possível, duas) e, feitas as prioridades elencadas, que o restante seja utilizado para a manutenção dos brinquedos da praça.				
	3390 - Outras Despesas Correntes				
	Tesouro - Livre - Administração Direta			10.000	10.000
	4490 - Investimentos				
	Tesouro - Livre - Administração Direta			50.000	50.000
	SUBATIVIDADE 2021 / 493 - Praça Dr. Baltazar de Bem - revitalização quadra de esportes com colocação de				

Órgão: 7600 - SECRETARIA MUNICIPAL DE SERVIÇOS URBANOS

Programa de Trabalho

Classificação Institucional e Funcional	Especificação	Operações Especiais	Projetos	Atividades	Total
	tela. 3390 - Outras Despesas Correntes Tesouro - Livre - Administração Direta SUBATIVIDADE 2021 / 514 - Praça da Mangueira - revitalização da quadra de esportes com colocação de tela. 3390 - Outras Despesas Correntes Tesouro - Livre - Administração Direta SUBATIVIDADE 2021 / 541 - Realização de calçamento da Praça Francisco José Zaffari, localizada no Bairro Sarandí, oportunizando a infraestrutura da praça supracitada e atendendo a uma demanda solicitada pela população que usufrui da mesma. 4490 - Investimentos Tesouro - Livre - Administração Direta SUBATIVIDADE 2021 / 655 - Revitalização da Praça Major Rubem Berta, localizada na Rua Madre Tereza de Calcutá 300 Rubem Berta, com prioridade para a colocação de lixeiras na praça e, realizada a prioridades elencadas, havendo ainda recursos, que o restante seja utilizado para colocação de bancos ou, não sendo viável, a manutenção dos existentes. 3390 - Outras Despesas Correntes Tesouro - Livre - Administração Direta			10.000 10.000 100.000 11.954	10.000 10.000 100.000 11.954
	TOTAL			5.563.690	5.563.690
7600.7602.15.0452.0177	4200 - ILUMINAÇÃO PÚBLICA - PARCERIA PÚBLICO PRIVADA Ação 3076/PPA - Concessão administrativa para prestação dos serviços de iluminação pública da cidade, incluídos o desenvolvimento, a modernização, a ampliação, a eficientização energética, a operação e a manutenção da rede municipal de iluminação pública. Órgão Executor: SMSURB / Fundo Municipal de Iluminação Pública 3367 - Outras Despesas Correntes Tesouro - Vinculado por Lei 3390 - Outras Despesas Correntes Tesouro - Vinculado por Lei 4467 - Investimentos Tesouro - Vinculado por Lei 4490 - Investimentos Tesouro - Vinculado por Lei			10.731.750 11.492.000 6.980.500 1.000	10.731.750 11.492.000 6.980.500 1.000
	TOTAL			29.205.250	29.205.250
7600.7601.15.0451.0177	4269 - CONSERVAÇÃO DA INFRAESTRUTURA VIÁRIA Ação 3231/PPA - Conservação de Vias Pavimentadas: Revestimento em Asfalto (Conservação Emergencial, Conservação Padrão, Conservação Geral, Conservação Permanente, Pré-misturado a Frio e				

Órgão: 7600 - SECRETARIA MUNICIPAL DE SERVIÇOS URBANOS

Programa de Trabalho

Classificação Institucional e Funcional	Especificação	Operações Especiais	Projetos	Atividades	Total
	<p>Concreto Asfáltico em Saco Aplicado a Frio); Calçamento (Paralelepípedo, Pedra Irregular e Bloco de Concreto); Placas em Concreto e Espaços e Passeios Públicos. Conservação de Vias Não Pavimentadas: Patrolamento, espalha de saibro e material fresado.</p> <p>Órgão Executor: SMSURB / Secretaria Municipal de Serviços Urbanos</p> <p>3390 - Outras Despesas Correntes Tesouro - Livre - Administração Direta</p> <p>3390 - Outras Despesas Correntes Tesouro - Vinculado por Lei</p> <p>4490 - Investimentos Tesouro - Livre - Administração Direta</p>			1.000	1.000
	<p>SUBATIVIDADE 2020 / 810 - Conservação permanente de asfalto e drenagem do Beco do Recanto do Chimarrão, iniciando no número 01 ao 92, entrada pela Av. Francisco Silveira Bitencourt, 1616 - Sarandi, Porto Alegre - RS, 91130-680, com a extensão de 400 metros por 4 metros de largura.</p> <p>3390 - Outras Despesas Correntes Tesouro - Vinculado por Lei</p>			230.000	230.000
	<p>SUBATIVIDADE 2020 / 812 - Conservação permanente das vias pavimentadas.</p> <p>3390 - Outras Despesas Correntes Tesouro - Vinculado por Lei</p>			175.000	175.000
	<p>SUBATIVIDADE 2020 / 813 - Conservação permanente da Rua 25 de dezembro, na Vila Minuano, no Bairro Sarandi, com aproximadamente 250 metros.</p> <p>3390 - Outras Despesas Correntes Tesouro - Vinculado por Lei</p>			125.000	125.000
	<p>SUBATIVIDADE 2021 / 275 - Manutenção e conservação geral das vias pavimentadas ou não pavimentadas do município de Porto Alegre.</p> <p>3390 - Outras Despesas Correntes Tesouro - Livre - Administração Direta</p>			109.328	109.328
	<p>SUBATIVIDADE 2021 / 436 - Elaboração de projeto para a pavimentação das ruas Antônio Ávila nunes, Mordko Meyer e Cláudio Rodrigues Nunes no Campo Novo.</p> <p>3390 - Outras Despesas Correntes Tesouro - Livre - Administração Direta</p>			59.920	59.920
	TOTAL			700.248	700.248
	TOTAL DE ATIVIDADES			87.169.330	87.169.330
	TOTAL		1.615.000	87.169.330	88.784.330

7700 - SECRETARIA MUNICIPAL DE INFRAESTRUTURA E MOBILIDADE URBANA

Órgão: 7700 - SECRETARIA MUNICIPAL DE INFRAESTRUTURA E MOBILIDADE URBANA

Função e Subfunção

Código	Especificação	Operações Especiais	Projetos	Atividades	Total
04.0000	ADMINISTRAÇÃO			31.875.577	31.875.577
04.0122	ADMINISTRAÇÃO GERAL			30.938.156	30.938.156
	Tesouro - Livre - Administração Direta			30.938.156	30.938.156
04.0126	TECNOLOGIA DA INFORMAÇÃO			936.421	936.421
	Tesouro - Livre - Administração Direta			836.421	836.421
	Tesouro - Vinculado por Lei			100.000	100.000
04.0128	FORMAÇÃO DE RECURSOS HUMANOS			1.000	1.000
	Tesouro - Livre - Administração Direta			1.000	1.000
06.0000	SEGURANÇA PÚBLICA		904.000		904.000
06.0182	DEFESA CIVIL		904.000		904.000
	Tesouro - Livre - Administração Direta		3.000		3.000
	Operações de Crédito		901.000		901.000
15.0000	URBANISMO		139.680.241	43.350.292	183.030.533
15.0122	ADMINISTRAÇÃO GERAL		422.633		422.633
	Tesouro - Livre - Administração Direta		352.633		352.633
	Tesouro - Vinculado por Lei		70.000		70.000
15.0451	INFRAESTRUTURA URBANA		139.257.608	43.350.292	182.607.900
	Tesouro - Livre - Administração Direta		13.388.757	30.488.063	43.876.820
	Tesouro - Vinculado por Lei		505.000	100.000	605.000
	Operações de Crédito		124.934.654	12.761.229	137.695.883
	Auxílios e Convênios		429.197	1.000	430.197
17.0000	SANEAMENTO		81.297.282		81.297.282
17.0512	SANEAMENTO BÁSICO URBANO		81.297.282		81.297.282
	Tesouro - Livre - Administração Direta		4.231.836		4.231.836
	Operações de Crédito		29.290.011		29.290.011
	Auxílios e Convênios		47.775.435		47.775.435
26.0000	TRANSPORTE		28.663.299	24.139.874	52.803.173
26.0453	TRANSPORTES COLETIVOS URBANOS		28.663.299	12.821.000	41.484.299
	Tesouro - Livre - Administração Direta		4.643.908	1.000	4.644.908
	Tesouro - Vinculado por Lei		516.000	12.820.000	13.336.000
	Operações de Crédito		10.818.653		10.818.653
	Auxílios e Convênios		12.684.738		12.684.738
26.0782	TRANSPORTE RODOVIÁRIO			11.318.874	11.318.874
	Tesouro - Livre - Administração Direta			6.037.000	6.037.000

Órgão: 7700 - SECRETARIA MUNICIPAL DE INFRAESTRUTURA E MOBILIDADE URBANA	Função e Subfunção
---	---------------------------

Código	Especificação	Operações Especiais	Projetos	Atividades	Total
	Tesouro - Vinculado por Lei			970.000	970.000
	Operações de Crédito			4.311.874	4.311.874
	TOTAL		250.544.822	99.365.743	349.910.565

Órgão: 7700 - SECRETARIA MUNICIPAL DE INFRAESTRUTURA E MOBILIDADE URBANA

Natureza da Despesa

Classificação Econômica	Especificação	Modalidade / Recursos	Grupo de Nat. de Despesa	Categoria Econômica
3.0.00	Despesas Correntes			84.574.596
3.1.00	Pessoal e Encargos Sociais		18.603.982	
3.1.90	Aplicações Diretas	18.603.982		
	Tesouro - Livre - Administração Direta	18.603.982		
3.3.00	Outras Despesas Correntes		65.970.614	
3.3.20	Transferência à União	14.000		
	Tesouro - Livre - Administração Direta	13.000		
	Operações de Crédito	1.000		
3.3.30	Transferências a Estados e ao Distrito Federal	1.000		
	Tesouro - Livre - Administração Direta	1.000		
3.3.50	Transferências a Instituições Privadas sem Fins Lucrativos	1.000		
	Tesouro - Livre - Administração Direta	1.000		
3.3.90	Aplicações Diretas	53.426.704		
	Tesouro - Livre - Administração Direta	51.848.747		
	Tesouro - Vinculado por Lei	581.000		
	Operações de Crédito	834.129		
	Auxílios e Convênios	162.828		
3.3.91	Aplicações Diretas - Operações Intraorçamentárias	12.527.910		
	Tesouro - Livre - Administração Direta	5.000		
	Auxílios e Convênios	12.522.910		
4.0.00	Despesas de Capital			265.335.969
4.4.00	Investimentos		265.335.969	
4.4.20	Transferência à União	11.000		
	Tesouro - Livre - Administração Direta	10.000		
	Auxílios e Convênios	1.000		
4.4.90	Aplicações Diretas	265.324.969		
	Tesouro - Livre - Administração Direta	20.439.045		
	Tesouro - Vinculado por Lei	14.500.000		
	Operações de Crédito	182.182.292		
	Auxílios e Convênios	48.203.632		
TOTAL				349.910.565

Órgão: 7700 - SECRETARIA MUNICIPAL DE INFRAESTRUTURA E MOBILIDADE URBANA

Programa de Trabalho

Classificação Institucional e Funcional	Especificação	Operações Especiais	Projetos	Atividades	Total
7700.7701.15.0451.0176	<p>1020 - OBRAS DE ARTE DE ENGENHARIA Ação 3051/PPA - Elaboração de projetos, construção, recuperação, fiscalização, manutenção e avaliação estrutural de obras de arte. Órgão Executor: SMIM / Secretaria Municipal de Infraestrutura e Mobilidade Urbana</p> <p>3390 - Outras Despesas Correntes Tesouro - Livre - Administração Direta</p> <p>3391 - Outras Despesas Correntes Tesouro - Livre - Administração Direta</p> <p>4420 - Investimentos Tesouro - Livre - Administração Direta</p> <p>4490 - Investimentos Tesouro - Livre - Administração Direta</p> <p>4490 - Investimentos Tesouro - Vinculado por Lei</p> <p>4490 - Investimentos Operações de Crédito</p> <p>TOTAL</p>				
			1.000		1.000
			1.000		1.000
			1.000		1.000
			3.553.098		3.553.098
			399.000		399.000
			4.336.000		4.336.000
			8.291.098		8.291.098
7700.7701.06.0182.0170	<p>1743 - QUALIFICAÇÃO DA SEGURANÇA DO TRANSPORTE PÚBLICO Ação 3003/PPA - Implantação de ferramentas e sistemas de vigilância e monitoramento, contribuindo para a segurança do transporte público. Órgão Executor: SMIM / Secretaria Municipal de Infraestrutura e Mobilidade Urbana</p> <p>3320 - Outras Despesas Correntes Operações de Crédito</p> <p>3390 - Outras Despesas Correntes Tesouro - Livre - Administração Direta</p> <p>4420 - Investimentos Tesouro - Livre - Administração Direta</p> <p>4490 - Investimentos Tesouro - Livre - Administração Direta</p> <p>4490 - Investimentos Operações de Crédito</p> <p>TOTAL</p>				
			1.000		1.000
			1.000		1.000
			1.000		1.000
			1.000		1.000
			900.000		900.000
			904.000		904.000
7700.7701.26.0453.0177	<p>1751 - QUALIFICAÇÃO DO TRÂNSITO E CIRCULAÇÃO Ação 3002/PPA - Elaboração de projetos e execução de sinalização e intervenções na malha viária, bem como a promoção educativa com vistas à qualificação da mobilidade urbana. Órgão Executor: SMIM / Secretaria Municipal de Infraestrutura e Mobilidade Urbana</p>				

Órgão: 7700 - SECRETARIA MUNICIPAL DE INFRAESTRUTURA E MOBILIDADE URBANA

Programa de Trabalho

Classificação Institucional e Funcional	Especificação	Operações Especiais	Projetos	Atividades	Total
	3320 - Outras Despesas Correntes Tesouro - Livre - Administração Direta		1.000		1.000
	3390 - Outras Despesas Correntes Tesouro - Livre - Administração Direta		1.771.797		1.771.797
	3390 - Outras Despesas Correntes Tesouro - Vinculado por Lei		400.000		400.000
	3390 - Outras Despesas Correntes Operações de Crédito		832.129		832.129
	3390 - Outras Despesas Correntes Auxílios e Convênios		161.828		161.828
	3391 - Outras Despesas Correntes Auxílios e Convênios		12.522.910		12.522.910
	4420 - Investimentos Tesouro - Livre - Administração Direta		1.000		1.000
	4490 - Investimentos Tesouro - Livre - Administração Direta		2.500.659		2.500.659
	4490 - Investimentos Tesouro - Vinculado por Lei		100.000		100.000
	4490 - Investimentos Operações de Crédito		4.157.890		4.157.890
	SUBPROJETO 2020 / 871 - Aquisição e instalação de placas de sinalização. 3390 - Outras Despesas Correntes Tesouro - Vinculado por Lei		16.000		16.000
	SUBPROJETO 2021 / 170 - Aquisição e instalação de placas de sinalização. 3390 - Outras Despesas Correntes Tesouro - Livre - Administração Direta		16.000		16.000
	SUBPROJETO 2021 / 236 - Instalação de quebra molas na rua Nelson Duarte Brochado, conforme projeto aprovado no Processo SEI nº 19.0.000080549-4. 4490 - Investimentos Tesouro - Livre - Administração Direta		5.000		5.000
	SUBPROJETO 2021 / 237 - Instalação de quebra molas na rua Joaquim de Carvalho - Vila Nova. Já existe Projeto elaborado e aprovado no Processo SEI nº 20.0.000083221-0. 4490 - Investimentos Tesouro - Livre - Administração Direta		5.000		5.000
	SUBPROJETO 2021 / 734 - Demarcação com sinalização horizontal de "Bike Box", bolsões de proteção para				

Órgão: 7700 - SECRETARIA MUNICIPAL DE INFRAESTRUTURA E MOBILIDADE URBANA

Programa de Trabalho

Classificação Institucional e Funcional	Especificação	Operações Especiais	Projetos	Atividades	Total
	bicicletas nas vias providas de semáforo no Município de Porto Alegre, conforme previsto na Lei Municipal 12.246/2017.				
	3390 - Outras Despesas Correntes Tesouro - Livre - Administração Direta		20.000		20.000
	TOTAL		22.511.213		22.511.213
7700.7701.17.0512.0176	1756 - MELHORIA NA INFRAESTRUTURA PARA MANEJO DE ÁGUAS PLUVIAIS URBANAS				
	Ação 2999/PPA - Elaboração de projetos e execução de obras de melhoria do sistema de drenagem pluvial do município. Órgão Executor: SMIM / Secretaria Municipal de Infraestrutura e Mobilidade Urbana				
	3391 - Outras Despesas Correntes Tesouro - Livre - Administração Direta		1.000		1.000
	4420 - Investimentos Tesouro - Livre - Administração Direta		1.000		1.000
	4420 - Investimentos Auxílios e Convênios		1.000		1.000
	4490 - Investimentos Tesouro - Livre - Administração Direta		4.205.836		4.205.836
	4490 - Investimentos Operações de Crédito		6.166.562		6.166.562
	4490 - Investimentos Auxílios e Convênios		45.714.835		45.714.835
	TOTAL		56.090.233		56.090.233
7700.7701.17.0512.0176	1757 - MELHORIA NO SISTEMA DE PROTEÇÃO CONTRA CHEIAS				
	Ação 3000/PPA - Elaboração de projetos e execução de obras de melhorias do sistema de proteção contra cheias do município. Órgão Executor: SMIM / Secretaria Municipal de Infraestrutura e Mobilidade Urbana				
	3390 - Outras Despesas Correntes Tesouro - Livre - Administração Direta		1.000		1.000
	4490 - Investimentos Tesouro - Livre - Administração Direta		23.000		23.000
	4490 - Investimentos Operações de Crédito		23.123.449		23.123.449
	4490 - Investimentos Auxílios e Convênios		2.059.600		2.059.600
	TOTAL		25.207.049		25.207.049
7700.7701.26.0453.0176	1759 - QUALIFICAÇÃO DOS MODAIS DE TRANSPORTE				

Órgão: 7700 - SECRETARIA MUNICIPAL DE INFRAESTRUTURA E MOBILIDADE URBANA

Programa de Trabalho

Classificação Institucional e Funcional	Especificação	Operações Especiais	Projetos	Atividades	Total
	Ação 3179/PPA - Elaboração de projeto e intervenções de qualificação da mobilidade urbana proporcionando alternativas de deslocamento sustentáveis, otimizando o uso do espaço urbano. Parcial da Ação nº 3006. Órgão Executor: SMIM / Secretaria Municipal de Infraestrutura e Mobilidade Urbana				
	3390 - Outras Despesas Correntes Tesouro - Livre - Administração Direta		21.701		21.701
	4420 - Investimentos Tesouro - Livre - Administração Direta		1.000		1.000
	4490 - Investimentos Tesouro - Livre - Administração Direta		298.751		298.751
	4490 - Investimentos Operações de Crédito		5.828.634		5.828.634
	TOTAL		6.150.086		6.150.086
7700.7701.26.0453.0177	1760 - QUALIFICAÇÃO DA INFORMAÇÃO DE TRANSPORTE PÚBLICO Ação 3004/PPA - Elaboração de projetos, implantação de sistemas, equipamentos e materiais, com objetivo de informar o usuário, na forma física e virtual. Órgão Executor: SMIM / Secretaria Municipal de Infraestrutura e Mobilidade Urbana				
	3320 - Outras Despesas Correntes Tesouro - Livre - Administração Direta		1.000		1.000
	3390 - Outras Despesas Correntes Tesouro - Livre - Administração Direta		1.000		1.000
	TOTAL		2.000		2.000
7700.7701.15.0122.0176	1766 - PRÉDIOS PÚBLICOS Ação 3052/PPA - Elaboração de projeto, fiscalização, avaliação, construção e reforma de prédios públicos. Órgão Executor: SMIM / Secretaria Municipal de Infraestrutura e Mobilidade Urbana				
	3390 - Outras Despesas Correntes Tesouro - Livre - Administração Direta		100.633		100.633
	4490 - Investimentos Tesouro - Livre - Administração Direta		252.000		252.000
	4490 - Investimentos Tesouro - Vinculado por Lei				
	SUBPROJETO 2020 / 172 - Elaboração de projeto para reforma do Pavilhão e Anexo da Lomba do Pinheiro - SEI nº 190000052346-4 - Estrada João de Oliveira Remião, 5450.				
	4490 - Investimentos Tesouro - Vinculado por Lei		70.000		70.000
	TOTAL		422.633		422.633

Órgão: 7700 - SECRETARIA MUNICIPAL DE INFRAESTRUTURA E MOBILIDADE URBANA

Programa de Trabalho

Classificação Institucional e Funcional	Especificação	Operações Especiais	Projetos	Atividades	Total
7700.7701.15.0451.0176	1767 - ESPAÇOS PÚBLICOS Ação 3053/PPA - Urbanização e requalificação de espaços públicos acessíveis e de qualidade para mobilidade, esporte e lazer, incluindo mobiliário urbano. Órgão Executor: SMIM / Secretaria Municipal de Infraestrutura e Mobilidade Urbana 4420 - Investimentos Tesouro - Livre - Administração Direta 4490 - Investimentos Tesouro - Livre - Administração Direta 4490 - Investimentos Operações de Crédito 4490 - Investimentos Auxílios e Convênios TOTAL				
			1.000		1.000
			24.000		24.000
			20.057.008		20.057.008
			429.197		429.197
			20.511.205		20.511.205
7700.7701.15.0451.0176	1782 - AMPLIAÇÃO E MELHORIA DA INFRAESTRUTURA VIÁRIA Ação 3089/PPA - Elaboração de projetos e execução de obras de ampliação viária. Órgão Executor: SMIM / Secretaria Municipal de Infraestrutura e Mobilidade Urbana 3390 - Outras Despesas Correntes Tesouro - Livre - Administração Direta 3390 - Outras Despesas Correntes Tesouro - Vinculado por Lei 3391 - Outras Despesas Correntes Tesouro - Livre - Administração Direta 4420 - Investimentos Tesouro - Livre - Administração Direta 4490 - Investimentos Tesouro - Livre - Administração Direta 4490 - Investimentos Tesouro - Vinculado por Lei 4490 - Investimentos Operações de Crédito SUBPROJETO 2020 / 816 - Projeto viário de 560 metros ao longo da R. Diretor Augusto Pestana - Humaitá. 4490 - Investimentos Tesouro - Vinculado por Lei SUBPROJETO 2020 / 869 - Elaboração de Projeto para pavimentação da Rua Pedro Augusto Felden, bairro Campo Novo. 3390 - Outras Despesas Correntes				
			614.919		614.919
			1.000		1.000
			1.000		1.000
			7.818.185		7.818.185
			1.000		1.000
			100.541.646		100.541.646
			60.000		60.000

Órgão: 7700 - SECRETARIA MUNICIPAL DE INFRAESTRUTURA E MOBILIDADE URBANA

Programa de Trabalho

Classificação Institucional e Funcional	Especificação	Operações Especiais	Projetos	Atividades	Total
	Tesouro - Vinculado por Lei		45.000		45.000
	SUBPROJETO 2021 / 393 - Elaboração do projeto de duplicação da Av. Protásio Alves a partir da rua Manoel Elias (na Estrada Caminho do Meio).				
	4490 - Investimentos				
	Tesouro - Livre - Administração Direta		140.000		140.000
	SUBPROJETO 2021 / 394 - Elaboração de projeto de ponte sobre o Arroio Dilúvio, ligando os dois sentidos da Av. Ipiranga, na altura da Rua Atílio Bilíbio.				
	4490 - Investimentos				
	Tesouro - Livre - Administração Direta		140.000		140.000
	SUBPROJETO 2021 / 398 - Atualização e adequação do projeto de duplicação da Avenida Edgar Pires de Castro.				
	4490 - Investimentos				
	Tesouro - Livre - Administração Direta		50.000		50.000
	SUBPROJETO 2021 / 518 - Pavimentação na rua Túnel Verde, no trecho compreendido entre a Avenida Principal da Ponta Grossa até a rua Evaldo Queiros de Figueiredo, com a extensão de aproximadamente 1 quilômetro.				
	4490 - Investimentos				
	Tesouro - Livre - Administração Direta		950.000		950.000
	SUBPROJETO 2021 / 693 - Destina-se a implementação do projeto Acesso Seguro na Av. Juca Batista Nº 6500 onde foi construído o projeto MCMV/Entidades, residindo aproximadamente 1080 famílias.				
	4490 - Investimentos				
	Tesouro - Livre - Administração Direta		48.555		48.555
	SUBPROJETO 2021 / 694 - Projeto Acesso Seguro. Na Juca Batista 6500, foi construído o projeto MCMV/ENTIDADES onde 1080 famílias já estão residindo.				
	4490 - Investimentos				
	Tesouro - Livre - Administração Direta		44.000		44.000
	TOTAL		110.455.305		110.455.305
	TOTAL DE PROJETOS		250.544.822		250.544.822
7700.7701.04.0122.0178	2869 - FORTALECIMENTO INSTITUCIONAL				
	Ação 3143/PPA - Qualificação e melhoria da infraestrutura, dos processos e das competências da SMIM.				
	Órgão Executor: SMIM / Secretaria Municipal de Infraestrutura e Mobilidade Urbana				
	4490 - Investimentos				
	Tesouro - Livre - Administração Direta			1.000	1.000
	TOTAL			1.000	1.000

Órgão: 7700 - SECRETARIA MUNICIPAL DE INFRAESTRUTURA E MOBILIDADE URBANA

Programa de Trabalho

Classificação Institucional e Funcional	Especificação	Operações Especiais	Projetos	Atividades	Total
7700.7701.04.0122.0179	<p>2870 - ADMINISTRAÇÃO DE PESSOAL</p> <p>Ação 2621/PPA - Despesas de natureza remuneratória decorrentes do pagamento pelo efetivo exercício do cargo ou do emprego ou de função de confiança do pessoal ativo, tais como: vencimento e vantagens fixas e variáveis, subsídios, inclusive adicionais, gratificações, horas extras e vantagens pessoais de qualquer natureza, inclusas outras despesas com características de pessoal, tais como: pagamento de estagiários, auxílio-alimentação e auxílio-transporte. Parcial da Ação nº 2612.</p> <p>Órgão Executor: SMIM / Secretaria Municipal de Infraestrutura e Mobilidade Urbana</p> <p>3190 - Pessoal e Encargos Sociais Tesouro - Livre - Administração Direta</p> <p>3390 - Outras Despesas Correntes Tesouro - Livre - Administração Direta</p> <p>TOTAL</p>			18.603.982	18.603.982
				3.601.235	3.601.235
				22.205.217	22.205.217
7700.7701.04.0126.0178	<p>2872 - PROCESSAMENTO DE DADOS</p> <p>Ação 2761/PPA - Despesas com serviços regulares de processamento de dados, bem como aquisição, desenvolvimento e manutenção de softwares de base: locação e manutenção de máquinas, aparelhos e equipamentos utilizados em processamento de dados de qualquer natureza, dentre outros. Parcial da Ação nº 2732.</p> <p>Órgão Executor: SMIM / Secretaria Municipal de Infraestrutura e Mobilidade Urbana</p> <p>3390 - Outras Despesas Correntes Tesouro - Livre - Administração Direta</p> <p>4490 - Investimentos Tesouro - Livre - Administração Direta</p> <p>4490 - Investimentos Tesouro - Vinculado por Lei</p>			835.421	835.421
				1.000	1.000
	<p>SUBATIVIDADE 2020 / 188 - Aquisição de Nobreaks para manutenção da alimentação de energia dos semáforos quando, por qualquer motivo, ocorrer sua queda, instalando-os, prioritariamente nos cruzamentos da Avenida Ipiranga.</p> <p>4490 - Investimentos Tesouro - Vinculado por Lei</p>			100.000	100.000
	TOTAL			936.421	936.421
7700.7701.04.0122.0178	<p>4095 - ADMINISTRAÇÃO GERAL - SMIM</p> <p>Ação 2647/PPA - Despesas destinadas ao pagamento de ações de natureza administrativa, notadamente aquelas destinadas à programação e ao controle orçamentário, patrimonial e de material. Parcial da Ação nº 2955.</p> <p>Órgão Executor: SMIM / Secretaria Municipal de Infraestrutura e Mobilidade Urbana</p> <p>3320 - Outras Despesas Correntes Tesouro - Livre - Administração Direta</p>			10.000	10.000

Órgão: 7700 - SECRETARIA MUNICIPAL DE INFRAESTRUTURA E MOBILIDADE URBANA

Programa de Trabalho

Classificação Institucional e Funcional	Especificação	Operações Especiais	Projetos	Atividades	Total
	3330 - Outras Despesas Correntes Tesouro - Livre - Administração Direta			1.000	1.000
	3350 - Outras Despesas Correntes Tesouro - Livre - Administração Direta			1.000	1.000
	3390 - Outras Despesas Correntes Tesouro - Livre - Administração Direta			8.698.939	8.698.939
	3391 - Outras Despesas Correntes Tesouro - Livre - Administração Direta			1.000	1.000
	4420 - Investimentos Tesouro - Livre - Administração Direta			1.000	1.000
	4490 - Investimentos Tesouro - Livre - Administração Direta			19.000	19.000
	TOTAL			8.731.939	8.731.939
7700.7701.26.0782.0176	4179 - QUALIFICAÇÃO DA INFRAESTRUTURA DE TRANSPORTE PÚBLICO Ação 3028/PPA - Elaboração de projeto, construção, reforma e manutenção de infraestrutura viária e equipamentos de transporte. Órgão Executor: SMIM / Secretaria Municipal de Infraestrutura e Mobilidade Urbana				
	3390 - Outras Despesas Correntes Tesouro - Livre - Administração Direta			5.839.000	5.839.000
	4420 - Investimentos Tesouro - Livre - Administração Direta			1.000	1.000
	4490 - Investimentos Tesouro - Livre - Administração Direta			197.000	197.000
	4490 - Investimentos Tesouro - Vinculado por Lei			970.000	970.000
	4490 - Investimentos Operações de Crédito			4.311.874	4.311.874
	TOTAL			11.318.874	11.318.874
7700.7701.04.0128.0179	4196 - CAPACITAÇÃO E DESENVOLVIMENTO DE RECURSOS HUMANOS - SMIM Ação 3055/PPA - Capacitação e desenvolvimento de recursos humanos por meio de cursos, treinamentos e especializações, promovidos pela prefeitura ou parceiros, voltados ao aprimoramento dos servidores que atuam neste órgão. Órgão Executor: SMIM / Secretaria Municipal de Infraestrutura e Mobilidade Urbana				
	3390 - Outras Despesas Correntes Tesouro - Livre - Administração Direta			1.000	1.000
	TOTAL			1.000	1.000

Órgão: 7700 - SECRETARIA MUNICIPAL DE INFRAESTRUTURA E MOBILIDADE URBANA

Programa de Trabalho

Classificação Institucional e Funcional	Especificação	Operações Especiais	Projetos	Atividades	Total
7700.7701.15.0451.0177	4209 - REQUALIFICAÇÃO DA INFRAESTRUTURA VIÁRIA Ação 3090/PPA - Requalificação de vias pavimentadas com asfalto e outros pavimentos Órgão Executor: SMIM / Secretaria Municipal de Infraestrutura e Mobilidade Urbana				
	3320 - Outras Despesas Correntes Tesouro - Livre - Administração Direta			1.000	1.000
	3390 - Outras Despesas Correntes Tesouro - Livre - Administração Direta			30.323.102	30.323.102
	3390 - Outras Despesas Correntes Tesouro - Vinculado por Lei				
	3390 - Outras Despesas Correntes Operações de Crédito			2.000	2.000
	3390 - Outras Despesas Correntes Auxílios e Convênios			1.000	1.000
	3391 - Outras Despesas Correntes Tesouro - Livre - Administração Direta			1.000	1.000
	4420 - Investimentos Tesouro - Livre - Administração Direta			1.000	1.000
	4490 - Investimentos Tesouro - Livre - Administração Direta			31.734	31.734
	4490 - Investimentos Operações de Crédito			12.759.229	12.759.229
	SUBATIVIDADE 2020 / 1516 - URBANISMO - INFRAESTRUTURA URBANA - AMPLIAÇÃO E MELHORIA DA INFRAESTRUTURA VIÁRIA				
	3390 - Outras Despesas Correntes Tesouro - Vinculado por Lei			100.000	100.000
	SUBATIVIDADE 2021 / 385 - Capeamento asfáltico do Beco da Tradição, no trecho entre a Rua Pôr-do-Sol e a Rua Walt Disney, no bairro Lomba do Pinheiro.				
	4490 - Investimentos Tesouro - Livre - Administração Direta			40.000	40.000
	SUBATIVIDADE 2021 / 387 - Conservação Permanente e instalação de meio fio na Rua Orígenes Lessa, bairro Mario Quintana.				
	4490 - Investimentos Tesouro - Livre - Administração Direta			50.000	50.000
	SUBATIVIDADE 2021 / 735 - Elaboração de projeto para Pavimentação do acesso da Rua Trinta e Oito (Av. Adelino Ferreira Jardim, número 145), bairro Rubem Berta.				
	4490 - Investimentos				

Órgão: 7700 - SECRETARIA MUNICIPAL DE INFRAESTRUTURA E MOBILIDADE URBANA

Programa de Trabalho

Classificação Institucional e Funcional	Especificação	Operações Especiais	Projetos	Atividades	Total
	Tesouro - Livre - Administração Direta			40.227	40.227
	TOTAL			43.350.292	43.350.292
7700.7702.26.0453.0176	4246 - QUALIFICAÇÃO DOS MODAIS DE TRANSPORTE - FMASC Ação 3180/PPA - Elaboração de projeto e intervenções de qualificação da mobilidade urbana proporcionando alternativas de deslocamento sustentáveis, otimizando o uso do espaço urbano. Parcial da Ação nº 3006. Órgão Executor: SMIM / Fundo Municipal de Apoio à Implantação do Sistema Cicloviário				
	3390 - Outras Despesas Correntes Tesouro - Livre - Administração Direta			1.000	1.000
	3390 - Outras Despesas Correntes Tesouro - Vinculado por Lei				
	4490 - Investimentos Tesouro - Vinculado por Lei			12.800.000	12.800.000
	SUBATIVIDADE 2020 / 777 - Confecção de adesivos de Respeite o Ciclista, previsto no art. 201 do Código de Trânsito Brasileiro - CTB.				
	3390 - Outras Despesas Correntes Tesouro - Vinculado por Lei			20.000	20.000
	TOTAL			12.821.000	12.821.000
	TOTAL DE ATIVIDADES			99.365.743	99.365.743
	TOTAL		250.544.822	99.365.743	349.910.565

7800 - SECRETARIA MUNICIPAL DE PLANEJAMENTO E GESTÃO

Órgão: **7800 - SECRETARIA MUNICIPAL DE PLANEJAMENTO E GESTÃO**

Função e Subfunção

Código	Especificação	Operações Especiais	Projetos	Atividades	Total
04.0000	ADMINISTRAÇÃO		5.872.633	68.773.210	74.645.843
04.0121	PLANEJAMENTO E ORÇAMENTO			10.000	10.000
	Tesouro - Livre - Administração Direta			10.000	10.000
04.0122	ADMINISTRAÇÃO GERAL		704.500	64.246.024	64.950.524
	Tesouro - Livre - Administração Direta		704.500	56.456.560	57.161.060
	Operações de Crédito			7.789.464	7.789.464
04.0126	TECNOLOGIA DA INFORMAÇÃO			4.487.186	4.487.186
	Tesouro - Livre - Administração Direta			4.273.886	4.273.886
	Operações de Crédito			213.300	213.300
04.0128	FORMAÇÃO DE RECURSOS HUMANOS			30.000	30.000
	Tesouro - Livre - Administração Direta			30.000	30.000
04.0129	ADMINISTRAÇÃO DE RECEITAS		5.168.133		5.168.133
	Tesouro - Livre - Administração Direta		1.876.748		1.876.748
	Operações de Crédito		3.291.385		3.291.385
TOTAL			5.872.633	68.773.210	74.645.843

Órgão: 7800 - SECRETARIA MUNICIPAL DE PLANEJAMENTO E GESTÃO

Natureza da Despesa

Classificação Econômica	Especificação	Modalidade / Recursos	Grupo de Nat. de Despesa	Categoria Econômica
3.0.00	Despesas Correntes			59.401.802
3.1.00	Pessoal e Encargos Sociais		28.798.557	
3.1.90	Aplicações Diretas	28.798.557		
	Tesouro - Livre - Administração Direta	28.798.557		
3.3.00	Outras Despesas Correntes		30.603.245	
3.3.90	Aplicações Diretas	30.603.245		
	Tesouro - Livre - Administração Direta	30.153.245		
	Operações de Crédito	450.000		
4.0.00	Despesas de Capital			15.244.041
4.4.00	Investimentos		15.244.041	
4.4.90	Aplicações Diretas	15.244.041		
	Tesouro - Livre - Administração Direta	4.399.892		
	Operações de Crédito	10.844.149		
TOTAL				74.645.843

Órgão: 7800 - SECRETARIA MUNICIPAL DE PLANEJAMENTO E GESTÃO

Programa de Trabalho

Classificação Institucional e Funcional	Especificação	Operações Especiais	Projetos	Atividades	Total
7800.7801.04.0129.0180	<p>1515 - PATRIMÔNIO MOBILIÁRIO E IMOBILIÁRIO Ação 2549/PPA - Gerenciamento do patrimônio municipal mobiliário e imobiliário de modo a impactar positivamente na redução de despesas e no incremento de receitas próprias especiais. Órgão Executor: SMPG / Secretaria Municipal de Planejamento e Gestão 3390 - Outras Despesas Correntes Tesouro - Livre - Administração Direta 4490 - Investimentos Tesouro - Livre - Administração Direta 4490 - Investimentos Operações de Crédito TOTAL</p>		1.012.000 858.736 3.291.385 5.162.121		1.012.000 858.736 3.291.385 5.162.121
7800.7801.04.0129.0180	<p>1773 - PROGRAMA PRÓ-TRANSPORTE PAC/CEF/MC Ação 2516/PPA - Recurso externo (CEF/FGTS) para financiamento público, à implantação de sistemas de infraestrutura do transporte coletivo e à mobilidade urbana, contribuindo para a promoção do desenvolvimento físico-territorial, econômico e social, qualidade de vida e para a preservação do meio ambiente, na esfera local. Órgão Executor: SMPG / Secretaria Municipal de Planejamento e Gestão 3390 - Outras Despesas Correntes Tesouro - Livre - Administração Direta TOTAL</p>		6.012 6.012		6.012 6.012
7800.7801.04.0122.0178	<p>1775 - MODERNIZAÇÃO DE PROCESSOS DE TRABALHO E ESTRUTURAS Ação 2534/PPA - Projeto de qualificação da arquitetura organizacional, de revisão de processos de trabalho e do desenvolvimento do conhecimento técnico, impactando direta e positivamente no modelo de operação e prestação dos diversos serviços municipais. Órgão Executor: SMPG / Secretaria Municipal de Planejamento e Gestão 3390 - Outras Despesas Correntes Tesouro - Livre - Administração Direta TOTAL TOTAL DE PROJETOS</p>		704.500 704.500 5.872.633		704.500 704.500 5.872.633
7800.7801.04.0122.0180	<p>2706 - GESTÃO JUNTO ÀS AGÊNCIAS MULTILATERAIS DE CRÉDITO Ação 2512/PPA - Prospecção, viabilização, elaboração, negociação, operação e acompanhamento de projetos especiais financiados com recursos externos, fornecidos por agências multilaterais de crédito e por outras esferas de governo. Órgão Executor: SMPG / Secretaria Municipal de Planejamento e Gestão 3390 - Outras Despesas Correntes Operações de Crédito</p>			450.000	450.000

Órgão: 7800 - SECRETARIA MUNICIPAL DE PLANEJAMENTO E GESTÃO

Programa de Trabalho

Classificação Institucional e Funcional	Especificação	Operações Especiais	Projetos	Atividades	Total
7800.7801.04.0122.0179	4490 - Investimentos Tesouro - Livre - Administração Direta			32.400	32.400
	4490 - Investimentos Operações de Crédito			1.222.887	1.222.887
	TOTAL			1.705.287	1.705.287
7800.7801.04.0122.0179	2846 - ATENÇÃO À SAÚDE DO SERVIDOR - ATIVOS AC E INATIVOS Ação 2482/PPA - Estudos e projetos para proposição de ações de saúde, de segurança no trabalho e de recursos humanos que atuem na promoção, prevenção e cuidado dos servidores ativos da administração centralizada e inativos, disponibilização de plano de saúde e sua manutenção. Órgão Executor: SMPG / Secretaria Municipal de Planejamento e Gestão				
	3390 - Outras Despesas Correntes Tesouro - Livre - Administração Direta			19.474.000	19.474.000
	TOTAL			19.474.000	19.474.000
7800.7801.04.0122.0179	2870 - ADMINISTRAÇÃO DE PESSOAL Ação 2660/PPA - Despesas de natureza remuneratória decorrentes do pagamento pelo efetivo exercício do cargo ou do emprego ou de função de confiança do pessoal ativo, tais como: vencimento e vantagens fixas e variáveis, subsídios, inclusive adicionais, gratificações, horas extras e vantagens pessoais de qualquer natureza, inclusas outras despesas com características de pessoal, tais como: pagamento de estagiários, auxílio-alimentação e auxílio-transporte. Parcial da Ação nº 2612. Órgão Executor: SMPG / Secretaria Municipal de Planejamento e Gestão				
	3190 - Pessoal e Encargos Sociais Tesouro - Livre - Administração Direta			28.798.557	28.798.557
	3390 - Outras Despesas Correntes Tesouro - Livre - Administração Direta			3.032.770	3.032.770
	TOTAL			31.831.327	31.831.327
7800.7801.04.0126.0178	2872 - PROCESSAMENTO DE DADOS Ação 2762/PPA - Despesas com serviços regulares de processamento de dados, bem como aquisição, desenvolvimento e manutenção de softwares de base: locação e manutenção de máquinas, aparelhos e equipamentos utilizados em processamento de dados de qualquer natureza, dentre outros. Parcial da Ação nº 2732. Órgão Executor: SMPG / Secretaria Municipal de Planejamento e Gestão				
	3390 - Outras Despesas Correntes Tesouro - Livre - Administração Direta			3.456.969	3.456.969
	4490 - Investimentos Tesouro - Livre - Administração Direta			816.917	816.917
	4490 - Investimentos Operações de Crédito			213.300	213.300

Órgão: 7800 - SECRETARIA MUNICIPAL DE PLANEJAMENTO E GESTÃO

Programa de Trabalho

Classificação Institucional e Funcional	Especificação	Operações Especiais	Projetos	Atividades	Total
	TOTAL			4.487.186	4.487.186
7800.7801.04.0122.0179	4057 - SELEÇÃO E INGRESSO DE PESSOAL Ação 2531/PPA - Execução de ações permanentes, atividades específicas e projetos especiais voltados à qualificação das rotinas e entregas vinculadas aos processos de trabalho de seleção e ingresso de pessoal na administração centralizada, em especial dos quadros estatutários. Órgão Executor: SMPG / Secretaria Municipal de Planejamento e Gestão 3390 - Outras Despesas Correntes Tesouro - Livre - Administração Direta 4490 - Investimentos Tesouro - Livre - Administração Direta			305.000 72.290	305.000 72.290
	TOTAL			377.290	377.290
7800.7801.04.0122.0179	4058 - GESTÃO DAS CARREIRAS PÚBLICAS Ação 2532/PPA - Execução de atividades, ações permanentes e projetos especiais, visando a qualificar os processos de trabalho e as políticas gerais de gestão de pessoas, no âmbito dos respectivos planos de carreiras. Órgão Executor: SMPG / Secretaria Municipal de Planejamento e Gestão 3390 - Outras Despesas Correntes Tesouro - Livre - Administração Direta			1.000	1.000
	TOTAL			1.000	1.000
7800.7801.04.0122.0178	4097 - ADMINISTRAÇÃO GERAL - SMPG Ação 2636/PPA - Despesas destinadas ao pagamento de ações de natureza administrativa, notadamente aquelas destinadas à programação e ao controle orçamentário, patrimonial e de material. Parcial da Ação nº 2955. Órgão Executor: SMPG / Secretaria Municipal de Planejamento e Gestão 3390 - Outras Despesas Correntes Tesouro - Livre - Administração Direta 4490 - Investimentos Tesouro - Livre - Administração Direta			1.767.630 250.000	1.767.630 250.000
	TOTAL			2.017.630	2.017.630
7800.7801.04.0128.0179	4152 - DESENVOLVIMENTO E CAPACITAÇÃO DE RECURSOS HUMANOS Ação 2528/PPA - Atividades de desenvolvimento e capacitação profissional que contemplem todas as práticas relacionadas à aprendizagem no âmbito profissional, bem como melhor integração às atividades e atribuições desempenhadas no local de lotação no âmbito da Administração Centralizada, preferencialmente via Escola de Gestão Pública. Órgão Executor: SMPG / Secretaria Municipal de Planejamento e Gestão 3390 - Outras Despesas Correntes Tesouro - Livre - Administração Direta			30.000	30.000

Órgão: 7800 - SECRETARIA MUNICIPAL DE PLANEJAMENTO E GESTÃO

Programa de Trabalho

Classificação Institucional e Funcional	Especificação	Operações Especiais	Projetos	Atividades	Total
	TOTAL			30.000	30.000
7800.7801.04.0122.0179	4161 - QUALIFICAÇÃO DOS ESPAÇOS FÍSICOS E EQUIPAMENTOS DE TRABALHO Ação 2538/PPA - Manutenção e qualificação dos espaços de trabalho: climatização, iluminação, mobiliário, equipamentos de trabalho, de segurança, leiautes e outros itens utilizados pelos servidores na execução de suas atribuições na SMPG. Podendo envolver também ações e projetos para promover a segurança nos espaços de trabalho. Órgão Executor: SMPG / Secretaria Municipal de Planejamento e Gestão 3390 - Outras Despesas Correntes Tesouro - Livre - Administração Direta 4490 - Investimentos Tesouro - Livre - Administração Direta 4490 - Investimentos Operações de Crédito			1.000 2.351.704 6.116.577	1.000 2.351.704 6.116.577
	TOTAL			8.469.281	8.469.281
7800.7801.04.0122.0179	4162 - PROMOÇÃO DA QUALIDADE DE VIDA E SUSTENTABILIDADE NO TRABALHO Ação 2537/PPA - Projetos e ações voltadas ao incremento da qualidade de vida dos servidores municipais no trabalho. Órgão Executor: SMPG / Secretaria Municipal de Planejamento e Gestão 3390 - Outras Despesas Correntes Tesouro - Livre - Administração Direta 4490 - Investimentos Tesouro - Livre - Administração Direta			1.000 16.845	1.000 16.845
	TOTAL			17.845	17.845
7800.7801.04.0122.0178	4166 - TRANSPORTE ADMINISTRATIVO MUNICIPAL Ação 2882/PPA - Planejamento, viabilização e acompanhamento dos serviços de transporte administrativo, por meio de frota própria ou serviço contratado, no âmbito da Administração Direta, articulando, no que couber, com a Administração Indireta. Órgão Executor: SMPG / Secretaria Municipal de Planejamento e Gestão 3390 - Outras Despesas Correntes Tesouro - Livre - Administração Direta			340.364	340.364
	TOTAL			340.364	340.364
7800.7801.04.0121.0178	4188 - PLANEJAMENTO ESTRATÉGICO Ação 2523/PPA - Processo de planejamento e acompanhamento dos programas estratégicos, por meio de ferramentas de gestão adaptadas à administração municipal, sistemas de informação de processos e gestão de projetos, contratos de metas de desempenho, portais de informações e de controle de indicadores, entre outras. Órgão Executor: SMPG / Secretaria Municipal de Planejamento e Gestão				

Órgão: 7800 - SECRETARIA MUNICIPAL DE PLANEJAMENTO E GESTÃO

Programa de Trabalho

Classificação Institucional e Funcional	Especificação	Operações Especiais	Projetos	Atividades	Total
7800.7801.04.0122.0179	3390 - Outras Despesas Correntes Tesouro - Livre - Administração Direta TOTAL			10.000 10.000	10.000 10.000
	4194 - GESTÃO DA FOLHA DE PAGAMENTO Ação 2536/PPA - Execução de ações, operações e atividades vinculadas aos processos de trabalhos inerentes à vida funcional do quadro de servidores da Administração Centralizada, com a análise e o registro de vantagens e direitos, gestão e execução da folha de pagamento e atendimento das demandas funcionais dos servidores municipais. Unificação do Sistema de Pagamento na Administração Direta e Indireta. Órgão Executor: SMPG / Secretaria Municipal de Planejamento e Gestão				
	3390 - Outras Despesas Correntes Tesouro - Livre - Administração Direta			1.000	1.000
	4490 - Investimentos Tesouro - Livre - Administração Direta TOTAL			1.000 2.000	1.000 2.000
7800.7801.04.0122.0178	4221 - PLANEJAMENTO ORÇAMENTÁRIO Ação 3142/PPA - Planejamento, programação e controle do processo orçamentário no âmbito do Poder Executivo, destacando-se a elaboração das leis orçamentárias, bem como qualificação dos processos, dos sistemas e das pessoas na área orçamentária. Órgão Executor: SMPG / Secretaria Municipal de Planejamento e Gestão				
	3390 - Outras Despesas Correntes Tesouro - Livre - Administração Direta TOTAL			10.000 10.000	10.000 10.000
	TOTAL DE ATIVIDADES			68.773.210	68.773.210
	TOTAL		5.872.633	68.773.210	74.645.843

7900 - SECRETARIA MUNICIPAL DE PARCERIAS ESTRATÉGICAS

Órgão: **7900 - SECRETARIA MUNICIPAL DE PARCERIAS ESTRATÉGICAS**

Função e Subfunção

Código	Especificação	Operações Especiais	Projetos	Atividades	Total
04.0000	ADMINISTRAÇÃO			6.401.931	6.401.931
04.0122	ADMINISTRAÇÃO GERAL			3.069.244	3.069.244
	Tesouro - Livre - Administração Direta			3.069.244	3.069.244
04.0126	TECNOLOGIA DA INFORMAÇÃO			80.687	80.687
	Tesouro - Livre - Administração Direta			80.687	80.687
04.0130	ADMINISTRAÇÃO DE CONCESSÕES			3.252.000	3.252.000
	Tesouro - Livre - Administração Direta			3.252.000	3.252.000
TOTAL				6.401.931	6.401.931

Órgão: 7900 - SECRETARIA MUNICIPAL DE PARCERIAS ESTRATÉGICAS

Natureza da Despesa

Classificação Econômica	Especificação	Modalidade / Recursos	Grupo de Nat. de Despesa	Categoria Econômica
3.0.00	Despesas Correntes			6.399.931
3.1.00	Pessoal e Encargos Sociais		2.396.244	
3.1.90	Aplicações Diretas	2.396.244		
	Tesouro - Livre - Administração Direta	2.396.244		
3.3.00	Outras Despesas Correntes		4.003.687	
3.3.20	Transferência à União	1.000		
	Tesouro - Livre - Administração Direta	1.000		
3.3.30	Transferências a Estados e ao Distrito Federal	1.000		
	Tesouro - Livre - Administração Direta	1.000		
3.3.50	Transferências a Instituições Privadas sem Fins Lucrativos	1.000		
	Tesouro - Livre - Administração Direta	1.000		
3.3.80	Transferências ao Exterior	2.453.000		
	Tesouro - Livre - Administração Direta	2.453.000		
3.3.90	Aplicações Diretas	1.546.687		
	Tesouro - Livre - Administração Direta	1.546.687		
3.3.91	Aplicações Diretas - Operações Intraorçamentárias	1.000		
	Tesouro - Livre - Administração Direta	1.000		
4.0.00	Despesas de Capital			2.000
4.4.00	Investimentos		2.000	
4.4.90	Aplicações Diretas	2.000		
	Tesouro - Livre - Administração Direta	2.000		
TOTAL				6.401.931

Órgão: 7900 - SECRETARIA MUNICIPAL DE PARCERIAS ESTRATÉGICAS

Programa de Trabalho

Classificação Institucional e Funcional	Especificação	Operações Especiais	Projetos	Atividades	Total
7900.7901.04.0122.0179	<p>2870 - ADMINISTRAÇÃO DE PESSOAL</p> <p>Ação 2622/PPA - Despesas de natureza remuneratória decorrentes do pagamento pelo efetivo exercício do cargo ou do emprego ou de função de confiança do pessoal ativo, tais como: vencimento e vantagens fixas e variáveis, subsídios, inclusive adicionais, gratificações, horas extras e vantagens pessoais de qualquer natureza, inclusas outras despesas com características de pessoal, tais como: pagamento de estagiários, auxílio-alimentação e auxílio-transporte. Parcial da Ação nº 2612.</p> <p>Órgão Executor: SMPE / Secretaria Municipal de Parcerias Estratégicas</p> <p>3190 - Pessoal e Encargos Sociais Tesouro - Livre - Administração Direta</p> <p>3390 - Outras Despesas Correntes Tesouro - Livre - Administração Direta</p> <p>TOTAL</p>			2.396.244	2.396.244
				121.387	121.387
				2.517.631	2.517.631
7900.7901.04.0126.0178	<p>2872 - PROCESSAMENTO DE DADOS</p> <p>Ação 2764/PPA - Despesas com serviços regulares de processamento de dados, bem como aquisição, desenvolvimento e manutenção de softwares de base: locação e manutenção de máquinas, aparelhos e equipamentos utilizados em processamento de dados de qualquer natureza, dentre outros. Parcial da Ação nº 2732.</p> <p>Órgão Executor: SMPE / Secretaria Municipal de Parcerias Estratégicas</p> <p>3390 - Outras Despesas Correntes Tesouro - Livre - Administração Direta</p> <p>4490 - Investimentos Tesouro - Livre - Administração Direta</p> <p>TOTAL</p>			79.687	79.687
				1.000	1.000
				80.687	80.687
7900.7901.04.0130.0175	<p>4174 - PROGRAMA DE PARCERIAS DE PORTO ALEGRE - PROPAR</p> <p>Ação 3031/PPA - Estruturação e modelagem de projetos de Participação Privada em Infraestrutura (PPI) nas modalidades Parceria Pública-Privada (PPP) e Concessões, ampliando a capacidade de investimento público na prestação de serviços, por meio de parceria com o setor privado.</p> <p>Órgão Executor: SMPE / Secretaria Municipal de Parcerias Estratégicas</p> <p>3380 - Outras Despesas Correntes Tesouro - Livre - Administração Direta</p> <p>3390 - Outras Despesas Correntes Tesouro - Livre - Administração Direta</p> <p>TOTAL</p>			2.452.000	2.452.000
				800.000	800.000
				3.252.000	3.252.000
7900.7901.04.0122.0175	<p>4175 - PROGRAMA ESPECIAL DE OUTORGA DE ATIVOS - PEOA</p> <p>Ação 3032/PPA - Estruturação e modelagem de projetos de Participação Privada em Infraestrutura (PPI) nas modalidades: I) Contrato de Gestão; II) Adoções; III) Permutas; IV) Privatizações; V) Terceirizações; VI) Arrendamentos; VII) Permissões de Uso, entre outros.</p>				

Órgão: 7900 - SECRETARIA MUNICIPAL DE PARCERIAS ESTRATÉGICAS

Programa de Trabalho

Classificação Institucional e Funcional	Especificação	Operações Especiais	Projetos	Atividades	Total	
7900.7901.04.0122.0178	Órgão Executor: SMPE / Secretaria Municipal de Parcerias Estratégicas					
	3390 - Outras Despesas Correntes Tesouro - Livre - Administração Direta			188.300	188.300	
	TOTAL			188.300	188.300	
	4226 - ADMINISTRAÇÃO GERAL - SMPE					
	Ação 2648/PPA - Despesas destinadas ao pagamento de ações de natureza administrativa, notadamente aquelas destinadas à programação e ao controle orçamentário, patrimonial e de material. Parcial da Ação nº 2955.					
	Órgão Executor: SMPE / Secretaria Municipal de Parcerias Estratégicas					
	3320 - Outras Despesas Correntes Tesouro - Livre - Administração Direta			1.000	1.000	
	3330 - Outras Despesas Correntes Tesouro - Livre - Administração Direta			1.000	1.000	
	3350 - Outras Despesas Correntes Tesouro - Livre - Administração Direta			1.000	1.000	
	3380 - Outras Despesas Correntes Tesouro - Livre - Administração Direta			1.000	1.000	
	3390 - Outras Despesas Correntes Tesouro - Livre - Administração Direta			357.313	357.313	
	3391 - Outras Despesas Correntes Tesouro - Livre - Administração Direta			1.000	1.000	
	4490 - Investimentos Tesouro - Livre - Administração Direta			1.000	1.000	
	TOTAL			363.313	363.313	
	TOTAL DE ATIVIDADES			6.401.931	6.401.931	
		TOTAL			6.401.931	6.401.931

8000 - SECRETARIA MUNICIPAL DE RELAÇÕES INSTITUCIONAIS

Órgão: **8000 - SECRETARIA MUNICIPAL DE RELAÇÕES INSTITUCIONAIS**

Função e Subfunção

Código	Especificação	Operações Especiais	Projetos	Atividades	Total
04.0000	ADMINISTRAÇÃO		3.000	12.627.065	12.630.065
04.0121	PLANEJAMENTO E ORÇAMENTO		2.000	243.492	245.492
	Tesouro - Livre - Administração Direta		2.000	243.492	245.492
04.0122	ADMINISTRAÇÃO GERAL		1.000	11.337.130	11.338.130
	Tesouro - Livre - Administração Direta		1.000	11.337.130	11.338.130
04.0126	TECNOLOGIA DA INFORMAÇÃO			1.046.443	1.046.443
	Tesouro - Livre - Administração Direta			1.046.443	1.046.443
07.0000	RELAÇÕES EXTERIORES			508.622	508.622
07.0212	COOPERAÇÃO INTERNACIONAL			508.622	508.622
	Tesouro - Livre - Administração Direta			508.622	508.622
08.0000	ASSISTÊNCIA SOCIAL			44.938.060	44.938.060
08.0241	ASSISTÊNCIA AO IDOSO			20.905.641	20.905.641
	Tesouro - Livre - Administração Direta			700.000	700.000
	Tesouro - Vinculado por Lei			20.205.641	20.205.641
08.0243	ASSISTÊNCIA À CRIANÇA E AO ADOLESCENTE			24.032.419	24.032.419
	Tesouro - Livre - Administração Direta			20.000	20.000
	Tesouro - Vinculado por Lei			24.012.419	24.012.419
TOTAL			3.000	58.073.747	58.076.747

Órgão: 8000 - SECRETARIA MUNICIPAL DE RELAÇÕES INSTITUCIONAIS

Natureza da Despesa

Classificação Econômica	Especificação	Modalidade / Recursos	Grupo de Nat. de Despesa	Categoria Econômica
3.0.00	Despesas Correntes			42.944.059
3.1.00	Pessoal e Encargos Sociais		7.532.112	
3.1.90	Aplicações Diretas	7.532.112		
	Tesouro - Livre - Administração Direta	7.532.112		
3.3.00	Outras Despesas Correntes		35.411.947	
3.3.50	Transferências a Instituições Privadas sem Fins Lucrativos	29.431.898		
	Tesouro - Livre - Administração Direta	700.000		
	Tesouro - Vinculado por Lei	28.731.898		
3.3.90	Aplicações Diretas	5.979.049		
	Tesouro - Livre - Administração Direta	5.602.575		
	Tesouro - Vinculado por Lei	376.474		
3.3.91	Aplicações Diretas - Operações Intraorçamentárias	1.000		
	Tesouro - Livre - Administração Direta	1.000		
4.0.00	Despesas de Capital			15.132.688
4.4.00	Investimentos		15.132.688	
4.4.50	Transferências a Instituições Privadas sem Fins Lucrativos	14.381.387		
	Tesouro - Livre - Administração Direta	20.000		
	Tesouro - Vinculado por Lei	14.361.387		
4.4.90	Aplicações Diretas	751.301		
	Tesouro - Livre - Administração Direta	3.000		
	Tesouro - Vinculado por Lei	748.301		
TOTAL				58.076.747

Órgão: 8000 - SECRETARIA MUNICIPAL DE RELAÇÕES INSTITUCIONAIS

Programa de Trabalho

Classificação Institucional e Funcional	Especificação	Operações Especiais	Projetos	Atividades	Total
8000.8001.04.0122.0178	<p>1351 - ARTICULAÇÃO DOS CONSELHOS MUNICIPAIS</p> <p>Ação 2958/PPA - Articulação com as secretarias municipais visando ao maior envolvimento com os conselhos afins a sua pasta. Manutenção do Fórum dos Conselhos Municipais.</p> <p>Órgão Executor: SMRI / Secretaria Municipal de Relações Institucionais</p> <p>3390 - Outras Despesas Correntes Tesouro - Livre - Administração Direta</p> <p>TOTAL</p>		1.000		1.000
8000.8001.04.0121.0178	<p>1352 - OBSERVA POA</p> <p>Ação 2967/PPA - Produção e disponibilização de informações para qualificar a tomada de decisão das lideranças que compõem as redes de participação democrática, bem como os órgãos municipais na formulação de políticas públicas.</p> <p>Órgão Executor: SMRI / Secretaria Municipal de Relações Institucionais</p> <p>3390 - Outras Despesas Correntes Tesouro - Livre - Administração Direta</p> <p>4490 - Investimentos Tesouro - Livre - Administração Direta</p> <p>TOTAL</p> <p>TOTAL DE PROJETOS</p>		1.000		1.000
			1.000		1.000
			2.000		2.000
			3.000		3.000
8000.8002.08.0243.0173	<p>2062 - FUNDO MUNICIPAL DOS DIREITOS DA CRIANÇA E DO ADOLESCENTE - FUNCRIANÇA</p> <p>Ação 3098/PPA - Captação e liberação de recursos a entidades, segundo as resoluções do Conselho Municipal dos Direitos da Criança e do Adolescente.</p> <p>Órgão Executor: SMRI / Fundo Municipal dos Direitos da Criança e Adolescente</p> <p>3350 - Outras Despesas Correntes Tesouro - Vinculado por Lei</p> <p>3390 - Outras Despesas Correntes Tesouro - Vinculado por Lei</p> <p>4450 - Investimentos Tesouro - Livre - Administração Direta</p> <p>4450 - Investimentos Tesouro - Vinculado por Lei</p> <p>SUBATIVIDADE 2020 / 1215 - Repasse ao Instituto da Criança com Diabetes do Rio Grande do Sul - ICDRS, CNPJ 02.774.358/0001-05, para aquisição de equipamentos.</p> <p>3350 - Outras Despesas Correntes Tesouro - Vinculado por Lei</p>			19.094.015	19.094.015
				94.900	94.900
				4.773.504	4.773.504
				50.000	50.000

Órgão: 8000 - SECRETARIA MUNICIPAL DE RELAÇÕES INSTITUCIONAIS

Programa de Trabalho

Classificação Institucional e Funcional	Especificação	Operações Especiais	Projetos	Atividades	Total
	SUBATIVIDADE 2021 / 186 - Aquisição de equipamentos, mobiliário e material permanente - Via-Pró Doações e Transplantes (CNPJ:04.043.606/0001-65). 4450 - Investimentos Tesouro - Livre - Administração Direta			20.000	20.000
	TOTAL			24.032.419	24.032.419
8000.8001.04.0121.0178	2472 - ORÇAMENTO PARTICIPATIVO Ação 2966/PPA - Realização do ciclo anual do Orçamento Participativo e definição das demandas que irão compor o Plano de Investimentos e Serviços, com o acompanhamento da execução das demandas. Órgão Executor: SMRI / Secretaria Municipal de Relações Institucionais 3390 - Outras Despesas Correntes Tesouro - Livre - Administração Direta			243.492	243.492
	TOTAL			243.492	243.492
8000.8003.08.0241.0173	2817 - FUNDO MUNICIPAL DO IDOSO - FUNDOLIDOSO Ação 3097/PPA - Captação e liberação de recursos a entidades, segundo as resoluções do Conselho Municipal do Idoso. Órgão Executor: SMRI / Fundo Municipal do Idoso - Fumid 3350 - Outras Despesas Correntes Tesouro - Livre - Administração Direta 3350 - Outras Despesas Correntes Tesouro - Vinculado por Lei 3390 - Outras Despesas Correntes Tesouro - Vinculado por Lei 4450 - Investimentos Tesouro - Vinculado por Lei 4490 - Investimentos Tesouro - Vinculado por Lei			9.587.883	9.587.883
				281.574	281.574
				9.587.883	9.587.883
				748.301	748.301
	SUBATIVIDADE 2021 / 209 - Para Desenvolver Projeto " Assumindo o Controle da Saúde - A Alegria Cura". 3350 - Outras Despesas Correntes Tesouro - Livre - Administração Direta			500.000	500.000
	SUBATIVIDADE 2021 / 551 - Para desenvolver Projeto "Assumindo o Controle da Saúde - A Alegria Cura" 3350 - Outras Despesas Correntes Tesouro - Livre - Administração Direta			100.000	100.000
	SUBATIVIDADE 2021 / 564 - Para Desenvolver Projeto " Assumindo o Controle da Saúde- A Alegria Cura". 3350 - Outras Despesas Correntes				

Órgão: 8000 - SECRETARIA MUNICIPAL DE RELAÇÕES INSTITUCIONAIS

Programa de Trabalho

Classificação Institucional e Funcional	Especificação	Operações Especiais	Projetos	Atividades	Total
	Tesouro - Livre - Administração Direta			100.000	100.000
	TOTAL			20.905.641	20.905.641
8000.8001.04.0122.0179	2870 - ADMINISTRAÇÃO DE PESSOAL Ação 2623/PPA - Despesas de natureza remuneratória decorrentes do pagamento pelo efetivo exercício do cargo ou do emprego ou de função de confiança do pessoal ativo, tais como: vencimento e vantagens fixas e variáveis, subsídios, inclusive adicionais, gratificações, horas extras e vantagens pessoais de qualquer natureza, inclusas outras despesas com características de pessoal, tais como: pagamento de estagiários, auxílio-alimentação e auxílio-transporte. Parcial da Ação nº 2612. Órgão Executor: SMRI / Secretaria Municipal de Relações Institucionais 3190 - Pessoal e Encargos Sociais Tesouro - Livre - Administração Direta 3390 - Outras Despesas Correntes Tesouro - Livre - Administração Direta			7.532.112	7.532.112
	TOTAL			1.258.357	1.258.357
8000.8001.04.0126.0178	2872 - PROCESSAMENTO DE DADOS Ação 2767/PPA - Despesas com serviços regulares de processamento de dados, bem como aquisição, desenvolvimento e manutenção de softwares de base: locação e manutenção de máquinas, aparelhos e equipamentos utilizados em processamento de dados de qualquer natureza, dentre outros. Parcial da Ação nº 2732. Órgão Executor: SMRI / Secretaria Municipal de Relações Institucionais 3390 - Outras Despesas Correntes Tesouro - Livre - Administração Direta 4490 - Investimentos Tesouro - Livre - Administração Direta			1.045.443	1.045.443
	TOTAL			1.000	1.000
8000.8001.04.0122.0178	4155 - CENTROS DE RELAÇÕES INSTITUCIONAIS E PARTICIPATIVAS Ação 3103/PPA - Articulação e criação de sinergia com as lideranças locais, sociedade civil e os diversos órgãos municipais para desenvolver projetos locais e territoriais nas regiões de territorialização da política. Manutenção da estrutura predial dos centros. Órgão Executor: SMRI / Secretaria Municipal de Relações Institucionais 3390 - Outras Despesas Correntes Tesouro - Livre - Administração Direta			60.000	60.000
	TOTAL			60.000	60.000
8000.8001.04.0122.0178	4156 - REDES E RESILIÊNCIA Ação 2968/PPA - Implementação da estratégia de resiliência e a articulação de redes intersetoriais, de governança e colaborativas em busca de enfrentar os desafios da cidade. Órgão Executor: SMRI / Secretaria Municipal de Relações Institucionais				

Órgão: 8000 - SECRETARIA MUNICIPAL DE RELAÇÕES INSTITUCIONAIS

Programa de Trabalho

Classificação Institucional e Funcional	Especificação	Operações Especiais	Projetos	Atividades	Total
8000.8001.07.0212.0178	3390 - Outras Despesas Correntes Tesouro - Livre - Administração Direta TOTAL			17.980 17.980	17.980 17.980
	4157 - RELAÇÕES INTERNACIONAIS E FEDERATIVAS Ação 2969/PPA - Articulação do diálogo com entidades representativas de municípios brasileiros, visando à partilha de experiências e à elaboração de projetos e iniciativas para melhorar a gestão pública e o convívio na cidade. Iniciativas de paradiplomacia para uma maior inserção de Porto Alegre no cenário internacional e manutenção das relações com os órgãos multilaterais. Órgão Executor: SMRI / Secretaria Municipal de Relações Institucionais				
8000.8001.04.0122.0178	3390 - Outras Despesas Correntes Tesouro - Livre - Administração Direta TOTAL			508.622 508.622	508.622 508.622
	4227 - ADMINISTRAÇÃO GERAL - SMRI Ação 2649/PPA - Despesas destinadas ao pagamento de ações de natureza administrativa, notadamente aquelas destinadas à programação e ao controle orçamentário, patrimonial e de material. Parcial da Ação nº 2955. Órgão Executor: SMRI / Secretaria Municipal de Relações Institucionais				
	3390 - Outras Despesas Correntes Tesouro - Livre - Administração Direta			2.466.681	2.466.681
	3391 - Outras Despesas Correntes Tesouro - Livre - Administração Direta			1.000	1.000
	4490 - Investimentos Tesouro - Livre - Administração Direta			1.000	1.000
	TOTAL			2.468.681	2.468.681
	TOTAL DE ATIVIDADES			58.073.747	58.073.747
	TOTAL		3.000	58.073.747	58.076.747

8100 - SECRETARIA MUNICIPAL DE TRANSPARÊNCIA E CONTROLADORIA

Órgão:	8100 - SECRETARIA MUNICIPAL DE TRANSPARÊNCIA E CONTROLADORIA	Função e Subfunção
---------------	---	---------------------------

Código	Especificação	Operações Especiais	Projetos	Atividades	Total
04.0000	ADMINISTRAÇÃO			23.784.597	23.784.597
04.0122	ADMINISTRAÇÃO GERAL			14.487.851	14.487.851
	Tesouro - Livre - Administração Direta			14.487.851	14.487.851
04.0124	CONTROLE INTERNO			8.491.076	8.491.076
	Tesouro - Livre - Administração Direta			2.001.167	2.001.167
	Operações de Crédito			6.489.909	6.489.909
04.0126	TECNOLOGIA DA INFORMAÇÃO			805.670	805.670
	Tesouro - Livre - Administração Direta			805.670	805.670
14.0000	DIREITOS DA CIDADANIA			3.750.000	3.750.000
14.0422	DIREITOS INDIVIDUAIS, COLETIVOS E DIFUSOS			3.750.000	3.750.000
	Tesouro - Livre - Administração Direta			3.750.000	3.750.000
TOTAL				27.534.597	27.534.597

Órgão: 8100 - SECRETARIA MUNICIPAL DE TRANSPARÊNCIA E CONTROLADORIA

Natureza da Despesa

Classificação Econômica	Especificação	Modalidade / Recursos	Grupo de Nat. de Despesa	Categoria Econômica
3.0.00	Despesas Correntes			19.507.124
3.1.00	Pessoal e Encargos Sociais		13.358.406	
3.1.90	Aplicações Diretas	13.358.406		
	Tesouro - Livre - Administração Direta	13.358.406		
3.3.00	Outras Despesas Correntes		6.148.718	
3.3.90	Aplicações Diretas	6.148.718		
	Tesouro - Livre - Administração Direta	6.148.718		
4.0.00	Despesas de Capital			8.027.473
4.4.00	Investimentos		8.027.473	
4.4.90	Aplicações Diretas	8.027.473		
	Tesouro - Livre - Administração Direta	1.537.564		
	Operações de Crédito	6.489.909		
TOTAL				27.534.597

Órgão: 8100 - SECRETARIA MUNICIPAL DE TRANSPARÊNCIA E CONTROLADORIA

Programa de Trabalho

Classificação Institucional e Funcional	Especificação	Operações Especiais	Projetos	Atividades	Total
8100.8101.04.0122.0179	<p>2870 - ADMINISTRAÇÃO DE PESSOAL</p> <p>Ação 2627/PPA - Despesas de natureza remuneratória decorrentes do pagamento pelo efetivo exercício do cargo ou do emprego ou de função de confiança do pessoal ativo, tais como: vencimento e vantagens fixas e variáveis, subsídios, inclusive adicionais, gratificações, horas extras e vantagens pessoais de qualquer natureza, inclusas outras despesas com características de pessoal, tais como: pagamento de estagiários, auxílio-alimentação e auxílio-transporte. Parcial da Ação nº 2612.</p> <p>Órgão Executor: SMTC / Secretaria Municipal de Transparência e Controle</p> <p>3190 - Pessoal e Encargos Sociais Tesouro - Livre - Administração Direta</p> <p>3390 - Outras Despesas Correntes Tesouro - Livre - Administração Direta</p> <p>TOTAL</p>			13.358.406 846.748 14.205.154	13.358.406 846.748 14.205.154
8100.8101.04.0126.0178	<p>2872 - PROCESSAMENTO DE DADOS</p> <p>Ação 2770/PPA - Despesas com serviços regulares de processamento de dados, bem como aquisição, desenvolvimento e manutenção de softwares de base: locação e manutenção de máquinas, aparelhos e equipamentos utilizados em processamento de dados de qualquer natureza, dentre outros. Parcial da Ação nº 2732.</p> <p>Órgão Executor: SMTC / Secretaria Municipal de Transparência e Controle</p> <p>3390 - Outras Despesas Correntes Tesouro - Livre - Administração Direta</p> <p>4490 - Investimentos Tesouro - Livre - Administração Direta</p>			610.476 1.000	610.476 1.000
	<p>SUBATIVIDADE 2021 / 542 - Aquisição de software para máquinas, aparelhos e equipamentos utilizados em processamento de dados de qualquer natureza pela Controladoria do Município de Porto Alegre. objetivando o combate efetivo à corrupção.</p> <p>3390 - Outras Despesas Correntes Tesouro - Livre - Administração Direta</p>			97.097	97.097
	<p>SUBATIVIDADE 2021 / 546 - Aquisição de hardware para máquinas, aparelhos e equipamentos utilizados em processamento de dados de qualquer natureza pela Controladoria Geral do Município de Porto Alegre. objetivando o combate efetivo à corrupção.</p> <p>4490 - Investimentos Tesouro - Livre - Administração Direta</p>			97.097	97.097
	TOTAL			805.670	805.670
8100.8101.04.0124.0178	<p>4192 - FORTALECIMENTO DA TRANSPARÊNCIA E DO CONTROLE INTERNO DO MUNICÍPIO</p> <p>Ação 3043/PPA - Execução de projetos de melhoria contínua visando ao fortalecimento e aprimoramento dos mecanismos de transparência e de controle interno da prefeitura.</p>				

Órgão: 8100 - SECRETARIA MUNICIPAL DE TRANSPARÊNCIA E CONTROLADORIA

Programa de Trabalho

Classificação Institucional e Funcional	Especificação	Operações Especiais	Projetos	Atividades	Total
	Órgão Executor: SMTC / Secretaria Municipal de Transparência e Controle				
	3390 - Outras Despesas Correntes Tesouro - Livre - Administração Direta			571.700	571.700
	4490 - Investimentos Tesouro - Livre - Administração Direta			1.429.467	1.429.467
	4490 - Investimentos Operações de Crédito			6.489.909	6.489.909
	TOTAL			8.491.076	8.491.076
8100.8101.14.0422.0178	4199 - SERVIÇO DE ATENDIMENTO AO CIDADÃO - 156 Ação 3080/PPA - Canal de atendimento direto ao cidadão, garantindo um espaço aberto a sugestões, reclamações, solicitações de serviços, informações e esclarecimentos sobre serviços, programas e campanhas desenvolvidas pela prefeitura.				
	Órgão Executor: SMTC / Secretaria Municipal de Transparência e Controle				
	3390 - Outras Despesas Correntes Tesouro - Livre - Administração Direta			3.750.000	3.750.000
	TOTAL			3.750.000	3.750.000
8100.8101.04.0122.0178	4228 - ADMINISTRAÇÃO GERAL - SMTC Ação 2653/PPA - Despesas destinadas ao pagamento de ações de natureza administrativa, notadamente aquelas destinadas à programação e ao controle orçamentário. Parcial da Ação nº 2955.				
	Órgão Executor: SMTC / Secretaria Municipal de Transparência e Controle				
	3390 - Outras Despesas Correntes Tesouro - Livre - Administração Direta			272.697	272.697
	4490 - Investimentos Tesouro - Livre - Administração Direta			10.000	10.000
	TOTAL			282.697	282.697
	TOTAL DE ATIVIDADES			27.534.597	27.534.597
	TOTAL			27.534.597	27.534.597

Unidade Orçamentária - Órgão do Poder Legislativo

100 - CÂMARA MUNICIPAL

Órgão: **100 - CÂMARA MUNICIPAL**

Função e Subfunção

Código	Especificação	Operações Especiais	Projetos	Atividades	Total
01.0000	LEGISLATIVA		2.550.000	138.890.869	141.440.869
01.0031	AÇÃO LEGISLATIVA		2.100.000	109.070.869	111.170.869
	Tesouro - Livre - Administração Direta		2.100.000	109.070.869	111.170.869
01.0122	ADMINISTRAÇÃO GERAL		50.000		50.000
	Tesouro - Livre - Administração Direta		50.000		50.000
01.0271	PREVIDÊNCIA BÁSICA			10.920.000	10.920.000
	Tesouro - Livre - Administração Direta			10.920.000	10.920.000
01.0272	PREVIDÊNCIA DO REGIME ESTATUTÁRIO			18.000.000	18.000.000
	Tesouro - Livre - Administração Direta			18.000.000	18.000.000
01.0302	ASSISTÊNCIA HOSPITALAR E AMBULATORIAL			900.000	900.000
	Tesouro - Livre - Administração Direta			900.000	900.000
01.0392	DIFUSÃO CULTURAL		400.000		400.000
	Tesouro - Livre - Administração Direta		400.000		400.000
04.0000	ADMINISTRAÇÃO			12.600.000	12.600.000
04.0031	AÇÃO LEGISLATIVA			6.500.000	6.500.000
	Tesouro - Livre - Administração Direta			6.500.000	6.500.000
04.0126	TECNOLOGIA DA INFORMAÇÃO			5.200.000	5.200.000
	Tesouro - Livre - Administração Direta			5.200.000	5.200.000
04.0131	COMUNICAÇÃO SOCIAL			900.000	900.000
	Tesouro - Livre - Administração Direta			900.000	900.000
13.0000	CULTURA			600.000	600.000
13.0392	DIFUSÃO CULTURAL			600.000	600.000
	Tesouro - Livre - Administração Direta			600.000	600.000
23.0000	COMÉRCIO E SERVIÇOS		50.000		50.000
23.0691	PROMOÇÃO COMERCIAL		50.000		50.000
	Tesouro - Livre - Administração Direta		50.000		50.000
28.0000	ENCARGOS ESPECIAIS	50.000			50.000
28.0843	SERVIÇO DA DÍVIDA INTERNA	50.000			50.000
	Tesouro - Livre - Administração Direta	50.000			50.000
TOTAL		50.000	2.600.000	152.090.869	154.740.869

Órgão: 100 - CÂMARA MUNICIPAL

Natureza da Despesa

Classificação Econômica	Especificação	Modalidade / Recursos	Grupo de Nat. de Despesa	Categoria Econômica
3.0.00	Despesas Correntes			152.700.869
3.1.00	Pessoal e Encargos Sociais		122.220.000	
3.1.30	Transferências a Estados e ao Distrito Federal	50.000		
	Tesouro - Livre - Administração Direta	50.000		
3.1.90	Aplicações Diretas	104.170.000		
	Tesouro - Livre - Administração Direta	104.170.000		
3.1.91	Aplicações Diretas - Operações Intraorçamentárias	18.000.000		
	Tesouro - Livre - Administração Direta	18.000.000		
3.2.00	Juros e Encargos da Dívida		10.000	
3.2.91	Aplicações Diretas - Operações Intraorçamentárias	10.000		
	Tesouro - Livre - Administração Direta	10.000		
3.3.00	Outras Despesas Correntes		30.470.869	
3.3.90	Aplicações Diretas	30.470.869		
	Tesouro - Livre - Administração Direta	30.470.869		
4.0.00	Despesas de Capital			2.040.000
4.4.00	Investimentos		2.000.000	
4.4.90	Aplicações Diretas	2.000.000		
	Tesouro - Livre - Administração Direta	2.000.000		
4.6.00	Amortização da Dívida		40.000	
4.6.91	Aplicações Diretas - Operações Intraorçamentárias	40.000		
	Tesouro - Livre - Administração Direta	40.000		
TOTAL				154.740.869

Órgão: 100 - CÂMARA MUNICIPAL

Programa de Trabalho

Classificação Institucional e Funcional	Especificação	Operações Especiais	Projetos	Atividades	Total
0100.0100.01.0031.0181	<p>1001 - CONTINUIDADE DAS OBRAS DO PALÁCIO ALOÍSIO FILHO Ação 3132/PPA - Obras, benfeitorias, instalações e equipamentos incorporáveis ao imóvel. Órgão Executor: CM / Câmara Municipal 3390 - Outras Despesas Correntes Tesouro - Livre - Administração Direta 4490 - Investimentos Tesouro - Livre - Administração Direta TOTAL</p>		<p>1.000.000 500.000 1.500.000</p>		<p>1.000.000 500.000 1.500.000</p>
0100.0100.01.0031.0181	<p>1660 - CONSTRUÇÃO DO PRÉDIO ANEXO DA CMPA Ação 3133/PPA - Obra de construção do prédio anexo do Legislativo. Órgão Executor: CM / Câmara Municipal 4490 - Investimentos Tesouro - Livre - Administração Direta TOTAL</p>		<p>500.000 500.000</p>		<p>500.000 500.000</p>
0100.0100.01.0122.0181	<p>1709 - AUXÍLIO FINANCEIRO PARA CURSOS DE PÓS-GRADUAÇÃO E CUSTEIO DE EVENTOS DE TREINAMENTO E APERF DE SERV Ação 3137/PPA - Concessão de auxílio financeiro para cursos de pós-graduação e custeio de cursos presenciais ou a distância e outros. Órgão Executor: CM / Câmara Municipal 3390 - Outras Despesas Correntes Tesouro - Livre - Administração Direta TOTAL</p>		<p>50.000 50.000</p>		<p>50.000 50.000</p>
0100.0100.01.0392.0181	<p>1710 - MOSTRA DE ARTES CÊNICAS, MÚSICA E DANÇA NO TEATRO GLÊNIO PERES Ação 3136/PPA - Projetos selecionados de espetáculos nas áreas de dança, circo, música e teatro. Órgão Executor: CM / Câmara Municipal 3390 - Outras Despesas Correntes Tesouro - Livre - Administração Direta TOTAL</p>		<p>400.000 400.000</p>		<p>400.000 400.000</p>
0100.0100.01.0031.0181	<p>1726 - MATERIAL INSTITUCIONAL PARA A PROCURADORIA ESPECIAL DA MULHER Ação 3135/PPA - Confecção de materiais institucionais para a Procuradoria Especial da Mulher, órgão institucional ligado à Câmara Municipal de Porto Alegre. Órgão Executor: CM / Câmara Municipal 3390 - Outras Despesas Correntes Tesouro - Livre - Administração Direta TOTAL</p>		<p>50.000 50.000</p>		<p>50.000 50.000</p>

Órgão: 100 - CÂMARA MUNICIPAL

Programa de Trabalho

Classificação Institucional e Funcional	Especificação	Operações Especiais	Projetos	Atividades	Total
0100.0100.01.0031.0181	<p>1727 - SEMINÁRIO SOBRE O DIA INTERNACIONAL DA MULHER Ação 3134/PPA - Realização de Seminário na Semana da Mulher, alusivo ao Dia Internacional da Mulher, promovido pela Procuradoria Especial da Mulher.</p> <p>Órgão Executor: CM / Câmara Municipal 3390 - Outras Despesas Correntes Tesouro - Livre - Administração Direta</p> <p>TOTAL</p>		50.000		50.000
			50.000		50.000
0100.0100.23.0691.0181	<p>1792 - SEMANA DO JOVEM EMPREENDEDOR Ação 3214/PPA - Realização de eventos, reuniões, seminários, workshops e palestras, durante a Semana Municipal do Jovem Empreendedor, de 1º a 7 de maio, visando à difusão do empreendedorismo, da capacitação e da liderança à população.</p> <p>Órgão Executor: CM / Câmara Municipal 3390 - Outras Despesas Correntes Tesouro - Livre - Administração Direta</p> <p>TOTAL</p>		50.000		50.000
			50.000		50.000
	TOTAL DE PROJETOS		2.600.000		2.600.000
0100.0100.01.0031.0181	<p>2001 - ATIVIDADE LEGISLATIVA Ação 3114/PPA - Registro das despesas com atividades contínuas necessárias para a realização dos serviços essenciais do Legislativo.</p> <p>Órgão Executor: CM / Câmara Municipal 3130 - Pessoal e Encargos Sociais Tesouro - Livre - Administração Direta 3190 - Pessoal e Encargos Sociais Tesouro - Livre - Administração Direta 3390 - Outras Despesas Correntes Tesouro - Livre - Administração Direta 4490 - Investimentos Tesouro - Livre - Administração Direta</p> <p>TOTAL</p>			50.000	50.000
				93.250.000	93.250.000
				12.660.869	12.660.869
				1.000.000	1.000.000
				106.960.869	106.960.869
0100.0100.04.0131.0181	<p>2002 - PUBLICIDADE Ação 3115/PPA - Registro das despesas com atividades voltadas à realização de serviços de publicidade legal obrigatória e de divulgação de atos, obras e programas desenvolvidos no Legislativo.</p> <p>Órgão Executor: CM / Câmara Municipal 3390 - Outras Despesas Correntes Tesouro - Livre - Administração Direta</p>			900.000	900.000

Órgão: 100 - CÂMARA MUNICIPAL

Programa de Trabalho

Classificação Institucional e Funcional	Especificação	Operações Especiais	Projetos	Atividades	Total
	TOTAL			900.000	900.000
0100.0100.04.0126.0181	2003 - PROCESSAMENTO DE DADOS Ação 3116/PPA - Registro das despesas com atividades relacionadas a serviços de locação, manutenção e desenvolvimento de diversos sistemas utilizados no Legislativo. Órgão Executor: CM / Câmara Municipal 3390 - Outras Despesas Correntes Tesouro - Livre - Administração Direta			5.200.000	5.200.000
	TOTAL			5.200.000	5.200.000
0100.0100.04.0031.0181	2004 - AUXÍLIO-ALIMENTAÇÃO Ação 3117/PPA - Registro das despesas de natureza indenizatória com o fornecimento de auxílio-alimentação aos servidores do Legislativo. Órgão Executor: CM / Câmara Municipal 3390 - Outras Despesas Correntes Tesouro - Livre - Administração Direta			6.500.000	6.500.000
	TOTAL			6.500.000	6.500.000
0100.0100.01.0031.0181	2005 - VALE-TRANSPORTE Ação 3118/PPA - Registro das despesas com o fornecimento de vale-transporte aos servidores e estagiários do Legislativo. Órgão Executor: CM / Câmara Municipal 3390 - Outras Despesas Correntes Tesouro - Livre - Administração Direta			1.800.000	1.800.000
	TOTAL			1.800.000	1.800.000
0100.0100.01.0271.0181	2007 - OBRIGAÇÕES PATRONAIS Ação 3119/PPA - Registro das despesas com encargos sociais que a administração tem pela sua condição de empregadora referente a FGTS e INSS. Órgão Executor: CM / Câmara Municipal 3190 - Pessoal e Encargos Sociais Tesouro - Livre - Administração Direta			10.920.000	10.920.000
	TOTAL			10.920.000	10.920.000
0100.0100.13.0392.0181	2008 - ATIVIDADES CULTURAIS Ação 3127/PPA - Desenvolvimento de atividades culturais e artísticas patrocinadas pelo Legislativo. Órgão Executor: CM / Câmara Municipal 3390 - Outras Despesas Correntes Tesouro - Livre - Administração Direta			600.000	600.000
	TOTAL			600.000	600.000

Órgão: 100 - CÂMARA MUNICIPAL

Programa de Trabalho

Classificação Institucional e Funcional	Especificação	Operações Especiais	Projetos	Atividades	Total
0100.0100.01.0302.0181	<p>2010 - OUTROS BENEFÍCIOS ASSISTENCIAIS</p> <p>Ação 3126/PPA - Registro das despesas com benefícios assistenciais referentes à contribuição patronal ao IPERGS saúde dos servidores.</p> <p>Órgão Executor: CM / Câmara Municipal</p> <p>3390 - Outras Despesas Correntes Tesouro - Livre - Administração Direta</p> <p>TOTAL</p>			900.000	900.000
0100.0100.01.0031.0181	<p>2011 - SEMANA DA CONSCIÊNCIA NEGRA</p> <p>Ação 3128/PPA - Participação do Legislativo na Semana da Consciência Negra.</p> <p>Órgão Executor: CM / Câmara Municipal</p> <p>3390 - Outras Despesas Correntes Tesouro - Livre - Administração Direta</p> <p>TOTAL</p>			50.000	50.000
0100.0100.01.0031.0181	<p>2012 - CONCURSO SIOMA BREITMAN DE FOTOGRAFIA</p> <p>Ação 3129/PPA - Participação do Legislativo em atividades artísticas voltadas ao concurso de fotografia.</p> <p>Órgão Executor: CM / Câmara Municipal</p> <p>3390 - Outras Despesas Correntes Tesouro - Livre - Administração Direta</p> <p>TOTAL</p>			60.000	60.000
0100.0100.01.0272.0181	<p>2138 - OBRIGAÇÕES PATRONAIS - PREVIMPA</p> <p>Ação 3120/PPA - Registro das despesas com encargos sociais que a Administração tem pela sua condição de empregadora referente a contribuição ao RPPS.</p> <p>Órgão Executor: CM / Câmara Municipal</p> <p>3191 - Pessoal e Encargos Sociais Tesouro - Livre - Administração Direta</p> <p>TOTAL</p>			18.000.000	18.000.000
0100.0100.01.0031.0181	<p>2688 - ESCOLA DO LEGISLATIVO</p> <p>Ação 3131/PPA - Realização de cursos, palestras e conferências destinadas ao treinamento e aperfeiçoamento dos servidores.</p> <p>Órgão Executor: CM / Câmara Municipal</p> <p>3390 - Outras Despesas Correntes Tesouro - Livre - Administração Direta</p> <p>TOTAL</p>			200.000	200.000
	TOTAL DE ATIVIDADES			152.090.869	152.090.869

Órgão: 100 - CÂMARA MUNICIPAL

Programa de Trabalho

Classificação Institucional e Funcional	Especificação	Operações Especiais	Projetos	Atividades	Total
0100.0100.28.0843.0181	9080 - DÍVIDA INTERNA - CM Ação 3138/PPA - Registro de despesas com dívidas junto ao Poder Executivo. Órgão Executor: CM / Câmara Municipal				
	3291 - Juros e Encargos da Dívida Tesouro - Livre - Administração Direta	10.000			10.000
	4691 - Amortização da Dívida Tesouro - Livre - Administração Direta	40.000			40.000
	TOTAL	50.000			50.000
	TOTAL DE OPERAÇÕES ESPECIAIS	50.000			50.000
	TOTAL	50.000	2.600.000	152.090.869	154.740.869



Prefeitura de
Porto Alegre