

TIPOGRAFIA LETRAS – DETALHAMENTO DAS LETRAS
ESC.:1/5

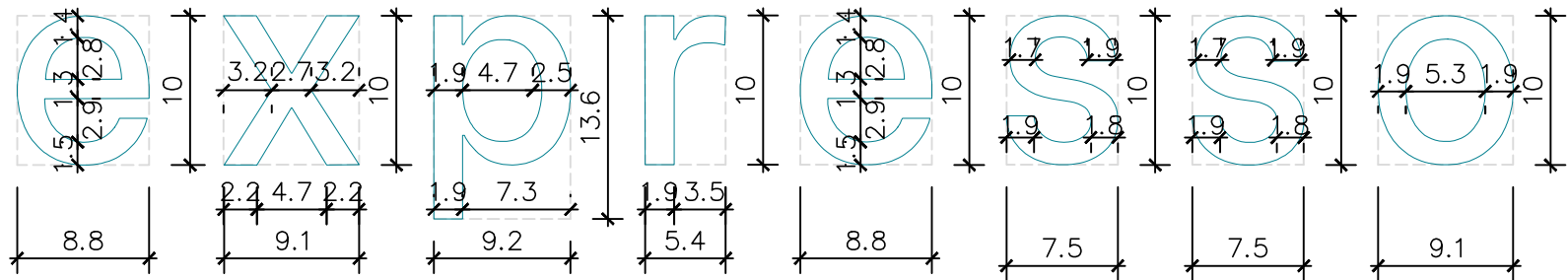

TIPOGRAFIA LETRAS – DETALHAMENTO DAS LETRAS
ESC.:1/5

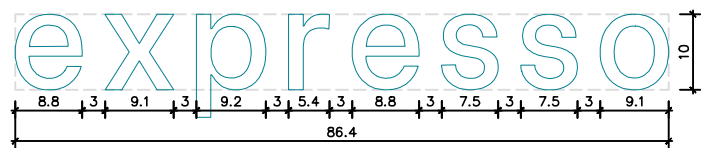

EXPRESSO – ESPAÇAMENTO
ENTRE LETRAS
ESC.:1/10

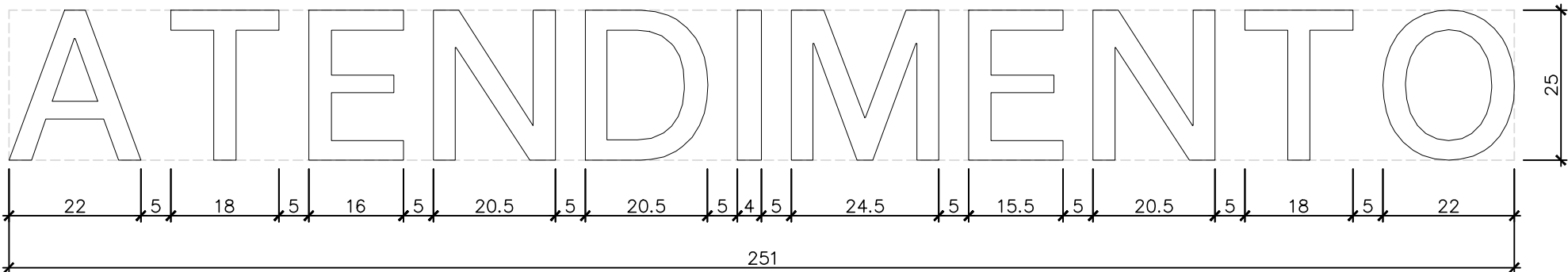
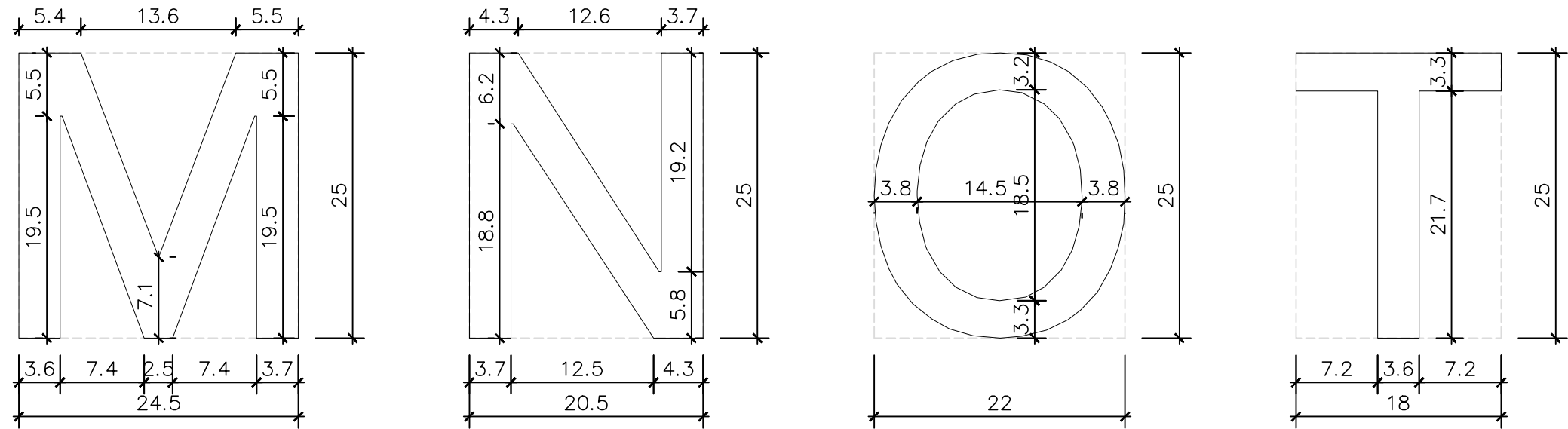

ATENDIMENTO – ESPAÇAMENTO ENTRE LETRAS
ESC.:1/10

CENTRALIZADO
CENTRALIZADO COM O FIM DO LETREIRO "ATENDIMENTO"

LETREIRO "ATENDIMENTO" EM PVC 30mm NA COR PRETO,
NA DIMENSÃO DE 250x2510mm, COM ESPAÇAMENTO
ENTRE AS LETRAS DE 50mm, FIXADO NA PAREDE COM
FITA DUPLA FACE TRANSPARENTE 9mm DA MARCA 3M.

FONTE TIPOGRÁFICA, FONTE BE VIETNAM 250mm

FONTE TIPOGRÁFICA, FONTE BE VIETNAM 100mm

LETREIRO "EXPRESSO" EM PVC 30mm NA COR AZUL
TURQUESA, NA DIMENSÃO DE 100x864mm, COM
ESPAÇAMENTO ENTRE AS LETRAS DE 30mm, FIXADO NA
PAREDE COM FITA DUPLA FACE TRANSPARENTE 9mm DA
MARCA 3M.

LEGENDAS

PROGRAMAÇÃO VISUAL

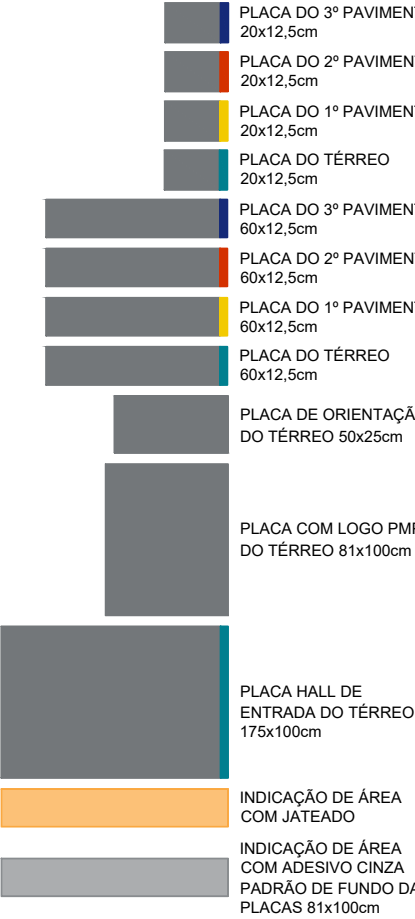

AMBIENTES

- 01 GRUPO SMF
- 02 ÁREA DE APOIO
- 03 GABINETE DO SECRETÁRIO SMF
- 04 SANITÁRIO FEMININO
- 05 USO EXCLUSIVO
- 06 SANITÁRIO MASCULINO
- 07 GABINETE DO SECRETÁRIO ADJUNTO SMF
- 08 ASSESSORIA TÉCNICA SMF
- 09 SALA DE REUNIÃO
- 10 RECEPÇÃO
- 11 UASE - EPP/ECC
- 12 UASE - EISG/EOF
- 13 COPA
- 14 SANITÁRIO PCD
- 15 SANITÁRIO PCD
- 16 DEPÓSITO GERAL

CODIFICAÇÃO

- TE.01.01. AMBIENTE
- INDICAÇÃO DO PAVIMENTO
- NUMERAÇÃO NA PLANTA DE LOCAÇÃO
- INDICAÇÃO DO CÓDIGO DO PICTOGRAMA
- NOME DO AMBIENTE OU TIPO DE PLACA

OBSERVAÇÕES

- AS IMAGENS DESTA PRANCHA SÃO APENAS REPRESENTAÇÕES COM O INTUITO DE ORIENTAR MEDIDAS E ESPECIFICAÇÕES DAS PLACAS;
- PARA IMPRESSÕES DAS TIPOGRAFIAS, USAR MATERIAL DISPONIBILIZADO EM ARQUIVO .PSD;
- DEVEM SER APRESENTADOS TODOS OS MATERIAIS PARA APROVAÇÃO DA EQUIPE DE FISCALIZAÇÃO.

D	ENTREGA FINAL	06/09/2022
C	ENTREGA PRELIMINAR	19/08/2022
B	PRIMEIRA ENTREGA OFICIAL PARA ANÁLISE DA SMF	10/08/2022
A	EMIÇÃO INICIAL	26/07/2022
REVISÃO	ASSUNTO	DATA



tr Engenharia
arquitetura e instalações

TR Engenharia
CNPJ 24.477.500/0001-87
Av. Taquary, 566 - Bairro Cristal
90.810-180 - Porto Alegre - RS
Fone: +5511 9 8424 - 3645
flavio@trengenharia.com
www.trengenharia.com

PROPRIETÁRIO: SMF - SECRETARIA MUNICIPAL DA FAZENDA	PRÉDIO: 00
OBRA: MODERNIZAÇÃO DAS INSTALAÇÕES DA SMF	PAVIMENTO: TE
END: RUA SIQUEIRA CAMPOS, 1300	

PROJETO: COMUNICAÇÃO VISUAL SMF DESCRIÇÃO: DETALHAMENTO ATENDIMENTO CONTEÚDO: COMUNICAÇÃO VISUAL TIPO DE PROJETO: REFORMA FASE: PROJETO EXECUTIVO	PRANCHA: 09
---	-------------

DESENHO: CAMILLA VILANOVA	ESCALA: INDICADA	EMIÇÃO: 26/07/2022	RESPONSÁVEL: ARQ. LUCAS PEDRO	ARQUIVO: SMF_COMUNICAÇÃO VISUAL_R04
---------------------------	------------------	--------------------	-------------------------------	-------------------------------------

VISTA – ATENDIMENTO
ESC.:1/25